

# वित्त लेखे

( खण्ड - 1 )

2013-14

झारखण्ड सरकार

## विषय-सूची

विषय	खण्ड 1	पृष्ठ
● विषय-सूची		(i) - (ii)
● भारत के नियंत्रक-महालेखापरीक्षक का प्रमाण-पत्र	...	(iii) - (iv)
● वित्त लेखे की मार्गदर्शिका	...	(v) - (ix)
1 : वित्तीय स्थिति का विवरण	...	1 - 2
2 : प्राप्तियों एवं संवितरणों का विवरण	...	3 - 6
3 : प्राप्तियों का विवरण (समेकित निधि)	...	7 - 11
4 : व्यय का विवरण (समेकित निधि)	...	12 - 17
● कार्यात्मक एवं प्रकृति अनुसार		
● लेखे पर टिप्पणियाँ	...	18 - 26
● परिशिष्ट I :		
● परिशिष्ट I-क - महालेखाकार द्वारा किए गए आवधिक समायोजन एवं राज्य सरकार द्वारा किए गए अन्य समायोजन को इंगित करने वाला विवरण	...	27 - 29
● परिशिष्ट I-ख - राजस्व अनुभाग के अन्तर्गत मुख्य निर्माण कार्य	...	30 - 31
● परिशिष्ट I-ग - पूंजी अनुभाग के अन्तर्गत सहायक अनुदान	...	32
● परिशिष्ट I-घ - 800 "अन्य व्यय" के रूप में वर्गीकृत प्राप्तियाँ का विस्तृत विवरण	...	33
<b>खण्ड 2</b>		
<b>भाग I</b>		
5 : प्रगामी पूँजीगत व्यय का विवरण	...	34 - 38
6 : उधार एवं अन्य दायित्वों का विवरण	...	39 - 42
7 : सरकार द्वारा दिये गये कर्जे और पेशगियाँ का विवरण	...	43 - 51
8 : सरकार द्वारा दिये गये सहायक अनुदान का विवरण	...	52 - 53
9 : सरकार द्वारा दी गयी गारंटियों का विवरण	...	54 - 55
10 : दत्तमत और प्रभारित व्यय का विवरण	...	56 - 58
<b>भाग II</b>		
11 : लघु शीर्षवार राजस्व एवं पूँजीगत प्राप्तियों का विस्तृत विवरण	...	59 - 95
12 : लघु शीर्षवार राजस्व व्यय का विस्तृत विवरण	...	96 - 159
13 : लघु शीर्षवार एवं उप शीर्षवार पूँजीगत व्यय का विस्तृत विवरण	...	160 - 241
14 : सरकार के निवेशों का विस्तृत विवरण	...	242 - 282

विषय	पृष्ठ
15 : उधार एवं अन्य दायित्वों का विस्तृत विवरण ...	283 - 298
16 : सरकार द्वारा दिये गये कर्जे और पेशगियों का विस्तृत विवरण ...	299 - 321
17 : राजस्व लेखे से भिन्न व्यय के लिए निधियों के स्रोतों एवं उपयोग का विस्तृत विवरण ...	322 - 325
18 : आकस्मिकता निधि तथा अन्य लोक लेखा लेनदेनों का विस्तृत विवरण ...	326 - 337
19 : निवेश पर कर्णांकित शेषों का विस्तृत विवरण ...	338
 <b>भाग III : परिशिष्ट</b>	
II : वेतन पर तुलनात्मक व्यय ...	339- 349
III : सबसिडी पर तुलनात्मक व्यय ...	350 - 364
IV : सहायक अनुदान/राज्य सरकार द्वारा दिए गए सहायता (योजनावार और संस्थावार) ...	365 - 388
V : बाह्य सम्पोषित परियोजनाएं ...	389
VI : योजनागत योजना व्यय (केन्द्रीय एवं राज्य की योजनागत योजना) ...	390 - 403
VII : राज्य के क्रियान्वित करने वाले अभिकरणों को भारत सरकार से निधियों का सीधा अन्तरण ...	404 - 407
VIII : शेषों का सारांश ...	408 - 415
IX : सिंचाई निर्माण कार्यों/विद्युत योजनाओं के वित्तीय परिणाम ...	416
X : 31 मार्च 2014 तक अधुरे लोक निर्माण कार्य अनुबन्धों पर वचनबद्धता का विवरण ...	417- 460
XI : वर्ष 2013-14 के दौरान पृथक किये गये वेतन एवं गैर-वेतन मद के साथ अनुरक्षण व्यय ...	461 - 465
XII : वर्ष के दौरान सरकार के नीतिगत निर्णयों का क्रियान्वयन अथवा भविष्य के रोकड़ प्रवाह के लिए बजट में प्रस्तावित योजनाएं ...	466 - 467
XIII : सरकार के वचनबद्ध देयताएँ ...	468
XIV : राज्य का पुर्नगठन-वैसे मदों जिनके शेषों का बंटवारा राज्यों के बीच/मध्य नहीं हुआ है ...	469 - 474

## भारत के नियंत्रक-महालेखापरीक्षक का प्रमाण-पत्र

इस संकलन में 31 मार्च 2014 को समाप्त हुए वर्ष के लिए झारखण्ड सरकार के वित्त लेखे शामिल हैं जो वर्ष के लिए सरकार की प्राप्तियों एवं संवितरणों के लेखाओं सहित वित्तीय स्थिति को प्रस्तुत करते हैं। इन लेखाओं को दो खंडों में प्रस्तुत किया जाता है। खंड I में राज्य के वित्त की समेकित स्थिति शामिल है और खंड II लेखाओं को विस्तृत रूप में दर्शाते हैं। अनुदानों और प्रभारित विनियोगों के लिए वर्ष के लिए सरकार के विनियोग लेखाओं को पृथक संकलन में प्रस्तुत किया जाता है।

वित्त लेखाओं को नियंत्रक-महालेखापरीक्षक के (कर्तव्य, शक्तियाँ एवं सेवा की शर्तें) अधिनियम, 1971 के साथ पठित बिहार पुर्नगठन अधिनियम, 2000 की आवश्यकताओं के अनुसार हमारे पर्यवेक्षण के अन्तर्गत तैयार किया गया है और उन्हें झारखण्ड सरकार के नियंत्रण के अन्तर्गत ऐसे लेखाओं के कार्यचालन को रखने वाले उत्तरदायी खजानों, कार्यालयों और विभागों द्वारा प्रस्तुत वाउचरों, चालानों एवं प्रारम्भिक तथा सहायक लेखाओं और भारतीय रिजर्व बैंक से प्राप्त हुए विवरणों से संकलित किया गया है। इस संकलन में विवरणों ( 8(ii), 9,14,15 (ख)(i) तथा 15 (ग)(i)), व्याख्यात्मक टिप्पणियों (विवरण संख्या 5 का 6 (क) तथा 6 (ख) और विवरण संख्या 11 का व्याख्यात्मक टिप्पणी (III) ) और परिशिष्टों (vi, ix (i), ix (ii), x तथा xi) को झारखण्ड सरकार/निगमों/कम्पनियों/सोसाइटियों जो ऐसी सूचना की परिशुद्धता को सुनिश्चित करने के लिए उत्तरदायी है, से प्राप्त हुई सूचना से सीधे तैयार किया गया है।

झारखण्ड सरकार के नियंत्रणाधीन कार्यरत कोषागार, कार्यालय और/अथवा विभाग प्रारम्भिक एवं सहायक लेखाओं की तैयारी और परिशुद्धता के साथ-साथ ऐसे लेखाओं तथा संव्यवहारों से संबंधित लागू विधियों, मानकों, नियमों एवं विनियमों के अनुसार संव्यवहारों की नियमितता को सुनिश्चित करने के लिए उत्तरदायी हैं। मैं वार्षिक लेखाओं को तैयार करने और उन्हें राज्य विधानमंडल को प्रस्तुत करने के लिए उत्तरदायी हूँ। लेखाओं के लिए मेरे उत्तरदायित्व का निर्वहन महालेखाकार (ले. एवं हक.) के कार्यालय के माध्यम से किया जाता है। इन लेखाओं की लेखापरीक्षा, इन लेखाओं पर उस लेखापरीक्षा के परिणामों के आधार पर अपना मत व्यक्त करने के लिए भारत के संविधान के अनुच्छेद 149 तथा 151 तथा भारत के नियंत्रक-महालेखापरीक्षक के (कर्तव्य, शक्तियाँ तथा सेवा की शर्तें) अधिनियम, 1971 की अपेक्षाओं के अनुसार स्वतंत्र रूप से प्रधान महालेखाकार (लेखापरीक्षा) के कार्यालय के माध्यम से की जाती है। ये कार्यालय निश्चित संवर्गों, पृथक रिपोर्ट देने वाली प्रणालियों एवं प्रबंध संरचना के साथ एक स्वतंत्र संगठन है।

लेखापरीक्षा सामान्यतः भारत में स्वीकृत लेखापरीक्षण मानकों के अनुसार की गई थी। इन मानकों द्वारा यह अपेक्षा की जाती है कि हम योजना बनाएं और यथोचित आश्वासन प्राप्त करने के लिए लेखापरीक्षा का निष्पादन करें कि लेखे तात्विक अयथार्थ कथन से मुक्त हैं। लेखापरीक्षा में वित्तीय विवरणों में राशियों एवं प्रकटनों से सुसंगत साक्ष्य के नमूना आधार पर जाँच को शामिल किया जाता है।

मेरे अधिकारियों द्वारा प्राप्त अपेक्षित सूचना और स्पष्टीकरणों के आधार पर तथा लेखाओं की नमूना लेखापरीक्षा के परिणामस्वरूप, अपनी पूर्ण जानकारी के अनुसार और दिये गये स्पष्टीकरण पर विचार करते हुए मैं अपने पूर्ण ज्ञान और विश्वास के अनुसार प्रमाणित करता हूँ कि व्याख्यात्मक “लेखाओं के लिए टिप्पणियों” के साथ पठित वित्त लेखे 2013-14 वर्ष के लिए झारखण्ड सरकार की प्राप्तियों एवं संवितरणों की सही और स्पष्ट चित्र प्रस्तुत करते हैं।

वर्ष अथवा पूर्व वर्षों के दौरान इन लेखाओं के अध्ययन के साथ-साथ की गई नमूना लेखापरीक्षा से उद्भूत ध्यान देने योग्य मुद्दे 31 मार्च 2014 को समाप्त हुए वर्ष के लिए पृथक रूप से प्रस्तुत की जाने वाली झारखण्ड सरकार पर हमारे प्रतिवेदनों में शामिल हैं।

दिनांक :  
नई दिल्ली

( शशि कान्त शर्मा )  
भारत के नियंत्रक-महालेखापरीक्षक

## वित्त लेखे की मार्गदर्शिका

### क. सरकारी लेखे की संरचना का विहंगावलोकन

1. झारखंड राज्य के वित्त लेखे, वर्ष के लिए सरकार के प्राप्तियों एवं व्ययों का लेखा, राजस्व तथा पूँजी लेखे पर आधारित वित्तीय परिणामों के साथ, लोक ऋण एवं दायित्वों तथा परिसम्पत्तियों का लेखा जैसा कि लेखे में दर्ज शेषों से निकाला गया, को प्रस्तुत करता है।
2. सरकार के लेखे निम्नलिखित तीन भागों में रखे जाते हैं:-

**भाग I : समेकित निधि :** इस निधि में राज्य सरकार द्वारा प्राप्त सभी राजस्व, राज्य सरकार द्वारा उगाहे गए सभी ऋण (बाजार ऋण, बॉण्ड्स, केन्द्रीय सरकार से ऋण, वित्तीय संस्थानों से ऋण, राष्ट्रीय लघु बचत निधि इत्यादि को निर्गत विशेष प्रतिभूतियाँ), भारतीय रिजर्व बैंक द्वारा विस्तारित अर्थोपाय अग्रिम तथा ऋणों के पुनर्भुगतान में राज्य सरकार द्वारा प्राप्त की गई सभी राशियाँ सम्मिलित हैं। विधि के अनुसार तथा उद्देश्यों के लिए एवं भारत के संविधान में बताए गए तरीकों को छोड़कर इस निधि से किसी भी राशि का विनियोग नहीं किया जा सकता है। निर्दिष्ट वर्गों के व्यय (उदाहरणस्वरूप संवैधानिक प्राधिकारों के वेतन, ऋण का पुनर्भुगतान इत्यादि) राज्य के समेकित निधि पर प्रभार स्वरूप होते हैं (प्रभारित व्यय) जिस पर विधायिका के मत की आवश्यकता नहीं है। अन्य सभी व्यय (मतदेय व्यय) विधायिका के द्वारा मत प्राप्त हैं।

समेकित निधि में दो अनुभाग समाविष्ट हैं : राजस्व तथा पूँजी (लोक ऋण, कर्ज एवं अग्रिम सहित)। इन्हें पुनः 'प्राप्तियाँ' तथा 'व्यय' के अंतर्गत वर्गीकृत किया गया है। राजस्व प्राप्तियाँ अनुभाग को तीन खंडों में विभाजित किया गया, जैसे 'कर राजस्व', 'करेतर राजस्व' तथा 'सहायता अनुदान तथा अंशदान'। इन तीन खंडों को पुनः 'आय तथा व्यय पर कर', 'राजकोषीय सेवाएँ' इत्यादि जैसे उपखंडों में विभाजित किया गया है। पूँजी प्राप्तियाँ अनुभाग किसी खंड या उप-खंड में विभाजित नहीं है। राजस्व व्यय अनुभाग को चार खंडों जैसे 'सामान्य सेवाएँ', 'सामाजिक सेवाएँ', 'आर्थिक सेवाएँ' एवं 'सहायता अनुदान तथा अंशदान' में विभाजित किया गया है। राजस्व व्यय अनुभाग के इन खंडों को पुनः 'राज्य के अंग', 'शिक्षा, खेलकूद, कला तथा संस्कृति' इत्यादि जैसे उप खंडों में विभाजित किया गया है। पूँजी व्यय अनुभाग को आठ खंडों जैसे 'सामान्य सेवाएँ', 'सामाजिक सेवाएँ', 'आर्थिक सेवाएँ', 'सहायता अनुदान तथा अंशदान', 'लोक ऋण', 'उधार तथा अग्रिम', 'अंतर्राज्यीय परिशोधन' एवं 'आकस्मिकता निधि को अंतरण' में उप विभाजित किया गया है।

**भाग II : आकस्मिकता निधि :** विधायिका, विधिसम्मत एक आकस्मिकता निधि, जो कि अग्रदाय प्रकृति की है, की स्थापना कर इसे राज्यपाल के अधीन निष्पादन हेतु इस अधिकार के साथ रखा जाता है कि वे वैसे आकस्मिक व्यय से निपटने हेतु अग्रिम प्रदान कर सकें, जिस व्यय को राज्य विधानमंडल के द्वारा अधिकृत किया जाना लम्बित है। राज्य के समेकित निधि के संबंधित कार्यात्मक मुख्य शीर्ष में व्यय को नामे द्वारा इस निधि की प्रतिपूर्ति की जाती है। 2013-14 के लिए झारखण्ड सरकार के आकस्मिकता निधि ₹ 150.00 करोड़ की है।

**भाग III : लोक लेखा :** सरकार के द्वारा या सरकार की तरफ से प्राप्त किए गए अन्य सभी लोक धन, जिसके लिए सरकार एक बैंकर या ट्रस्टी के रूप में कार्य करती है, को लोक लेखा में जमा के रूप में दर्ज किया जाता है। लोक लेखे में वापसियों जैसे लघु बचत तथा भविष्य निधि, जमा (ब्याजदेय तथा अब्याजदेय), अग्रिम, आरक्षित निधियाँ (ब्याजदेय तथा अब्याजदेय), प्रेषण एवं उच्चत शीर्ष (इनमें से दोनों ट्राँजिट शीर्ष, अंतिम रूप से दर्ज होने तक) सम्मिलित है। सरकार को उपलब्ध निवल रोकड़ शेष भी लोक लेखे के अंतर्गत शामिल है। लोक लेखे में छह खंड, जैसे 'लघु बचत, भविष्य निधि आदि', 'आरक्षित निधियाँ', 'जमा तथा अग्रिम', 'उच्चत तथा विविध', 'प्रेषण' एवं 'रोकड़ शेष' होते हैं। इन खंडों को पुनः उप-खंडों में विभाजित किया गया है। लोक लेखा, विधायिका के मतों के अधीन नहीं होता है।

3. सरकारी लेखे एक छह स्तरीय वर्गीकरण के अंतर्गत प्रस्तुत किए जाते हैं, जैसे मुख्य शीर्ष (चार अंकों का), उप-मुख्य शीर्ष (दो अंकों का), लघु शीर्ष (तीन अंकों का), उप शीर्ष (दो अंकों का), विस्तृत शीर्ष (दो अंकों का) तथा वस्तु शीर्ष (दो अंकों का)। मुख्य शीर्ष सरकार के कार्य प्रकृति को, उप मुख्य शीर्ष उप कार्य प्रकृति को, लघु शीर्ष कार्यक्रम/गतिविधियों को, उप शीर्ष योजनाओं को, विस्तृत शीर्ष उप-योजनाओं को तथा वस्तु शीर्ष उद्देश्यों / व्यय की वस्तु इकाई को प्रस्तुत करता है।
4. लेखा में वर्गीकरण की मुख्य इकाई मुख्य शीर्ष होते हैं जो नीचे दिए गए कोडिंग पैटर्न के अनुसार हैं (31 मार्च 2014 तक संशोधित मुख्य तथा लघु शीर्षों की सूची के अनुसार)

0020 से 1606	राजस्व प्राप्तियाँ
2011 से 3606	राजस्व व्यय
4000	पूँजीगत प्राप्तियाँ

4046 से 7810	पूँजीगत व्यय (लोक ऋण, कर्ज एवं अग्रिम सहित)
7999	आकस्मिकता निधि को विनियोजन
8000	आकस्मिकता निधि
8001 से 8999	लोक लेखा

- सामान्यतः वित्त लेखे (कुछ मामलों को छोड़ कर), लघु शीर्ष तक के लेनदेनों को दर्शाता है। वित्त लेखे निवल स्तर पर आकड़ों को दर्शाता है, उदाहरण स्वरूप वापसियों को व्यय से घटाकर लेखाकरण किया जाता है। विनियोग लेखे तथा विधायिका को प्रस्तुत किए जाने वाले अनुदानों के लिए माँग, जहाँ व्यय को सकल स्तर पर दर्शाया जाता है से भिन्न रूप में इसे प्रस्तुत किया जाता है।
- सरकारी लेखे की संरचना का एक चित्रात्मक प्रस्तुतीकरण नीचे दिया गया है।

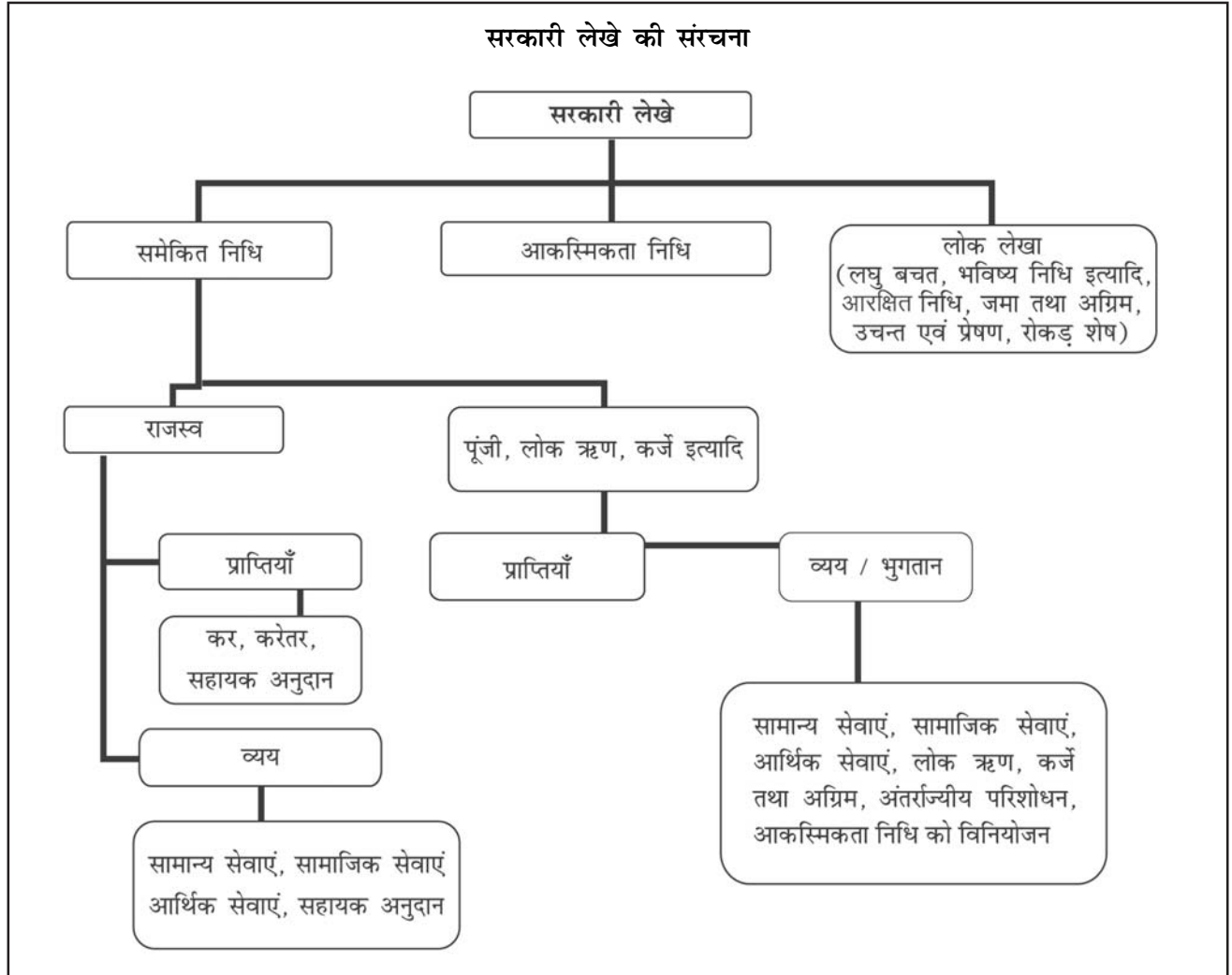

### ख. वित्त लेखे में क्या अन्तर्विष्ट है

वित्त लेखे को दो खण्डों में प्रस्तुत किया जाता है।

**खण्ड 1** में भारत के नियंत्रक एवं महालेखापरीक्षक का प्रमाण-पत्र, वित्त लेखे की मार्गदर्शिका, 4 विवरणी जो राज्य सरकार के चालु वित्तीय वर्ष के लिए वित्तीय स्थिति तथा लेनदेनों का संक्षिप्त ब्यौरा, लेखे पर टिप्पणियाँ एवं लेखे पर टिप्पणियाँ का एक परिशिष्ट दर्शाया जाता है। **खण्ड 1** के चार विवरणों का विस्तृत ब्यौरा नीचे दिया गया है :-

- वित्तीय स्थिति का विवरण** : राज्य सरकार के परिसम्पत्तियों तथा दायित्वों की समेकित आंकड़े, जैसा कि वर्ष के अन्त में था, तथा विगत वर्ष के अन्त की स्थिति के साथ तुलनात्मक रूप में इस विवरण में दर्शाया जाता है।

2. **प्राप्तियों एवं संवितरणों का विवरण:** इस विवरण में, तीनों भागों यथानामित समेकित निधि, आकस्मिकता निधि तथा लोक लेखे के अंतर्गत जिसमें की सरकारी लेखे रखे जाते हैं, वर्ष के दौरान राज्य सरकार के सभी प्राप्तियों एवं व्ययों को दर्शाता है। इसके अतिरिक्त इस विवरण में एक परिशिष्ट जो कि सरकार के लेखा शेषों (निवेश सहित) को दर्शाता है, सम्मिलित है। यह परिशिष्ट सरकार के अर्थोपाय स्थिति को विस्तृत रूप में दर्शाता है।
3. **प्राप्तियों का विवरण ( समेकित निधि ):**  यह विवरण राज्य सरकार के राजस्व तथा पूंजीगत प्राप्तियों ( विनिवेश, उधार तथा कर्ज एवं अग्रिम की वापसी सहित) को दर्शाता है। यह विवरण वित्त लेखे के खण्ड-2 में विस्तृत विवरण सं. 11, 15 तथा 16 के सदृश है।
4. **व्यय का विवरण ( समेकित निधि ):**  वित्त लेखे के सामान्यतः लघु शीर्ष स्तर तक के प्रस्तुतीकरण से भिन्न इस विवरण में व्यय की प्रकृति तथा गतिविधि ( व्यय का उद्देश्य) का विस्तृत विवरण भी प्रस्तुत किया जाता है। यह विवरण खण्ड 2 के विवरण सं. 12, 13, 15 एवं 16 के सदृश है।  
वित्त लेखे के खण्ड 2 में तीन भाग समाहित है - भाग I में छह संक्षिप्त विवरणी, भाग II में नौ विस्तृत विवरणी तथा भाग III में तेरह परिशिष्ट हैं।

#### खण्ड 2 का भाग I

5. **प्रगामी पूंजीगत व्यय का विवरण :** यह विवरण भाग II के विस्तृत विवरण संख्या 13 के सदृश है।
6. **उधार एवं अन्य दायित्वों का विवरण :** सरकार के उधार में, सरकार द्वारा उगाहे गए बाजार कर्जे (आन्तरिक ऋण) तथा भारत सरकार से प्राप्त 'कर्जे तथा अग्रिम' शामिल हैं। 'अन्य दायित्वों' में 'लघु बचत, भविष्य निधि इत्यादि', 'आरक्षित निधियाँ' तथा 'जमा' सम्मिलित हैं। इस विवरण में उधार-शोधन पर एक टिप्पणी सम्मिलित है तथा यह भाग II के विस्तृत विवरण सं. 15 के सदृश है।
7. **सरकार द्वारा दिए गए कर्जे और पेशगियाँ का विवरण:** यह विवरण राज्य सरकार द्वारा विभिन्न श्रेणी के कर्जदारों जैसे कि सांविधिक निगमों, सरकारी कम्पनियों, स्वायत्तशासी तथा अन्य निकायों/प्राधिकारों एवं व्यक्तिगत प्राप्तकर्ताओं (सरकारी सेवकों सहित) को दिए गए सभी उधार तथा अग्रिमों को दर्शाता है। यह विवरण भाग II के विस्तृत विवरण सं. 16 के सदृश है।
8. **सरकार द्वारा दिए गए सहायक अनुदान का विवरण :** यह विवरण राज्य सरकार द्वारा विभिन्न श्रेणी के अनुदान-प्राप्तकर्ताओं जैसे कि सांविधिक निगमों, सरकारी कम्पनियों, स्वायत्तशासी तथा अन्य निकायों/प्राधिकारों एवं व्यक्तिगत स्तर पर दिए गए सहायता अनुदानों को दर्शाता है। परिशिष्ट IV, प्राप्तकर्ता संस्थानों का विस्तृत विवरण उपलब्ध कराता है।
9. **सरकार द्वारा दी गयी गारंटियों का विवरण :** यह विवरण राज्य सरकार द्वारा सांविधिक निगमों, सरकारी कम्पनियों, स्थानीय निकायों तथा अन्य संस्थानों द्वारा उगाहे गए ऋणों के लिए मूलधन तथा ब्याज के पुनर्भुगतान पर दिए गए गारंटियों का संक्षिप्त ब्यौरा प्रस्तुत करता है।
10. **दत्तमत और प्रभारित व्यय का विवरण :** यह विवरण, वित्त लेखे में दर्शाए गए निवल आँकड़ों को, विनियोग लेखे में दर्शाए गए सकल आँकड़ों के साथ होने वाले अनुरूपता के लिए सहायता करता है।

#### खण्ड 2 भाग II

11. **लघु शीर्षवार राजस्व एवं पूंजीगत प्राप्तियों का विस्तृत विवरण :** यह विवरण वित्त लेखे के खंड 1 में संक्षिप्त विवरण सं. 3 के सदृश है।
12. **लघु शीर्षवार राजस्व व्यय का विस्तृत विवरण:** यह विवरण, जो कि खंड 1 के संक्षिप्त विवरण सं. 4 के सदृश है, राज्य सरकार के योजनागत (राज्य योजना, केन्द्र प्रायोजित योजनाओं तथा केन्द्रीय योजनागत योजनाओं) तथा गैर-योजना को दर्शाता है। प्रभारित एवं मतदेय व्ययों को पृथक रूप में प्रदर्शित किया जाता है।
13. **लघु शीर्षवार एवं उप शीर्षवार पूंजीगत व्यय का विस्तृत विवरण :** यह विवरण, जो कि इस खंड के भाग I के संक्षिप्त विवरण सं. 5 के सदृश है, योजनागत (राज्य योजना, केन्द्र प्रायोजित योजनाओं तथा केन्द्रीय योजनागत योजनाओं) तथा गैर-योजना के अंतर्गत राज्य सरकार के पूंजीगत व्ययों (वर्ष के दौरान तथा समेकित रूप में) प्रदर्शित करता है। प्रभारित एवं मतदेय व्ययों को पृथक रूप में प्रदर्शित किया जाता है। इसके अतिरिक्त, विशिष्ट योजनाओं के मामले में लघु शीर्ष के स्तर तक के पूंजीगत व्यय को विस्तृत रूप में प्रस्तुत किए जाने हेतु यह विवरण उपशीर्ष के स्तर तक को दर्शाता है।
14. **सरकार के निवेशों का विस्तृत विवरण :** यह विवरण, सांविधिक निगमों, सरकारी कम्पनियों, अन्य संयुक्त स्टॉक कम्पनियों, सहकारी संस्थानों तथा स्थानीय निकायों के इक्विटी पूंजी (Equity capital) में राज्य सरकार के निवेश को दर्शाता है।



15. **उधार एवं अन्य दायित्वों का विस्तृत विवरण** : यह विवरण, जो कि इस खण्ड के भाग I के संक्षिप्त विवरण सं. 6 के सदृश है, राज्य सरकार के द्वारा उगाहे गए सभी तरह के ऋणों (बाजार ऋण, बॉन्ड्स, केन्द्रीय सरकार के द्वारा ऋण, वित्तीय संस्थानों के द्वारा ऋण, राष्ट्रीय लघु बचत निधि को जारी विशेष प्रतिभूतियाँ इत्यादि) तथा भारतीय रिजर्व बैंक के द्वारा विस्तारित अर्थोपाय अग्रिम का विस्तृत विवरण दर्शाता है। यह विवरण ऋण से संबंधित सूचनाओं को तीन स्तरों में प्रस्तुत करता है: (क) व्यक्तिगत ऋणों का विस्तृत विवरण (ख) मैचुरिटी प्रोफाइल्स, यथा, विभिन्न वर्षों में प्रत्येक कर्जे के विरुद्ध भुगतये राशि तथा (ग) बकाया ऋणों का ब्याज दर प्रोफाइल।
16. **सरकार द्वारा दिए गए कर्जे और पेशगियों का विस्तृत विवरण** : यह विवरण, इस खंड के भाग I में संक्षिप्त विवरण सं. 7 के सदृश है।
17. **राजस्व लेखे से भिन्न व्यय के लिए निधियों के स्रोतों एवं उपयोग का विस्तृत विवरण** : यह विवरण इस सिद्धान्त पर आधारित है कि राजस्व व्यय को राजस्व प्राप्तियों के द्वारा अदा की जानी चाहिए जबकि वर्ष के पूंजीगत व्यय को राजस्व आधिक्य, लोक लेखे में निवल जमा शेषों, वर्ष के आरंभ में रोकड़ शेष तथा उधार के द्वारा निपटाया जाना चाहिए।
18. **आकस्मिकता निधि तथा अन्य लोक लेखा लेनदेनों का विस्तृत विवरण** : यह विवरण आकस्मिकता निधि के अन्तर्गत लघुशीर्ष स्तर पर अपरिशोधित राशियों का ब्यौरा, वर्ष के दौरान लोक लेखे के लेनदेनों की समेकित स्थिति, तथा वर्ष के अन्त में बकाया शेषों को दर्शाता है।
19. **निवेश पर कर्णांकित शेषों का विस्तृत विवरण** : यह विवरण आरक्षित निधियों (लोक लेखा) से निवेश को दर्शाता है।

### खण्ड 2 का भाग 3

भाग 3 में, विभिन्न मदों, वेतन, सबसिडी, सहायक अनुदान, बाह्य पोषित परियोजनाएँ, मुख्य केन्द्रीय योजनाओं के संबंध में योजनावार व्यय तथा राज्य योजनागत योजनाओं इत्यादि पर 13 परिशिष्ट समाहित है। यह विस्तृत विवरण लेखे के उप शीर्ष स्तर या उससे नीचे (लघु शीर्ष स्तर से नीचे) तक प्रस्तुत किया जाता है जिसके कारण सामान्यतः वित्त लेखे में उसे नहीं दर्शाया जाता है। परिशिष्टों की एक विस्तृत सूची खण्ड 1 या 2 में 'सूचकांक' पर दर्शाया जाता है। यह विवरण परिशिष्टों के साथ पठित होने पर राज्य सरकार के वित्तीय स्थिति का सम्पूर्ण चित्रण प्रस्तुत करता है।

### ग सुलभ गणक

यह अनुभाग खण्ड 1 में दर्शाए गए संक्षिप्त विवरणों को खण्ड 2 में दर्शाए गए विस्तृत विवरणों तथा परिशिष्टों से जोड़ता है। (वैसे परिशिष्ट जिनका सीधा सम्पर्क संक्षिप्त विवरणों से नहीं है, उन्हें नीचे नहीं दर्शाया गया है)

मानक	संक्षिप्त विवरण (खण्ड 1/खंड 2)	विस्तृत विवरण (खण्ड 2)	परिशिष्ट
राजस्व प्राप्तियाँ (प्राप्त अनुदानों सहित)	2, 3	11	
राजस्व व्यय	2, 4	12	II (वेतन) III (सब्सिडी)
सरकार द्वारा दिए गए सहायक अनुदान	2	8	IV
पूंजीगत प्राप्तियाँ	2, 3	11	
पूंजीगत व्यय	1, 2, 4	5, 13, 17	
सरकार द्वारा दिए गए कर्ज तथा अग्रिम	1, 2, 7	16	
कर्ज की स्थिति/उधार	1, 2, 6	15	
कम्पनियों/निगमों आदि में सरकार का निवेश		14	
रोकड़	1, 2		VIII
लोक लेखा का शेष तथा उसमें किए गए निवेश	1, 2	18, 19	
गारंटी		9	
योजनाएं			V (बाह्य संपोषित परियोजनाएं) VI, VII

#### घ. आवधिक समायोजन तथा खाता समायोजन:

लेखे में दर्शाए गए कुछ लेनदेन रोकड़ के वास्तविक गतिविधि को, दर्ज किए जाने के समय सम्मिलित नहीं किया जाता है। इनमें से कुछ लेन देन लेखा प्रेषण इकाईयों (कोषागार, प्रमंडलों इत्यादि) के द्वारा शामिल किया जाता है। उदाहरण स्वरूप लेनदेनों में सम्मिलित सभी प्रकार की कटौतियों का समायोजन (सा.भ.नि., दिए गए अग्रिमों की वापसियाँ इत्यादि) कार्य प्रकृति के मुख्य शीर्षों को नामे (संबंधित विभाग के परिप्रेक्ष्य में) के द्वारा दर्ज कर वेतन से राजस्व/कर्ज/लोक लेखे प्राप्तियों को खाता समायोजन के द्वारा किया जाता है। उसी तरह 'शून्य' विपत्रों जहाँ, राशियों को समेकित निधि तथा लोक लेखे के बीच स्थानान्तरित किया जाता है, को लेखा प्रेषण इकाईयों के स्तर पर गैर रोकड़ लेनदेनों के रूप में प्रस्तुत किया जाता है।

उपरोक्त के अतिरिक्त प्रधान महालेखाकार / महालेखाकर (ले. एवं हक.) के द्वारा राज्य सरकार के निम्नलिखित प्रकृति के आवधिक समायोजनों तथा खाता समायोजनों को क्रियान्वित किया जाता है, जिसका विस्तृत विवरण परिशिष्ट I (खण्ड 1) तथा तत्सम्बन्धी विवरणों के पाद टिप्पणियों में दर्शाया जाता है।

आवधिक समायोजनों तथा खाता समायोजनों के उदाहरण नीचे दिए गए हैं:-

1. लोक लेखे में निधियों का सृजन/निधियों को अंशदान का समायोजन, समेकित निधि को 'नामे', उदाहरण स्वरूप राज्य आपदा मोचन निधि, आरक्षित निधियाँ, सिंकिंग फण्ड इत्यादि के द्वारा किया जाता है।
2. लोक लेखे में जमा शीर्षों का लेखा को जमा, समेकित निधि को नामे के द्वारा किया जाता है।
3. सामान्य भविष्य निधि (सा.भ.नि.) तथा राज्य सरकार सामुहिक बीमा योजना, जहाँ सा.भ.नि. पर ब्याज को मुख्य शीर्ष '2049- ब्याज' को नामे तथा मुख्य शीर्ष '8009- सामान्य भविष्य निधि' को जमा के द्वारा ब्याज का वार्षिक समायोजन किया जाता है।
4. केन्द्रीय वित्त आयोग के अनुशंसाओं पर आधारित भारत सरकार के योजनाओं के अन्तर्गत कर्ज माफी का समायोजन किया जाता है। उन समायोजनों (जहाँ केन्द्रीय ऋणों को मुख्य शीर्ष 0075- विविध सामान्य सेवाएँ को जमा तथा मुख्य शीर्ष 6004- केन्द्रीय सरकार के द्वारा ऋण तथा अग्रिम को कोन्ट्रा इन्ट्री के द्वारा बट्टे खाते में डाला जाता है), का प्रभाव राजस्व प्राप्तियों तथा लोक ऋण, दोनों शीर्षों पर पड़ता है।

## 1. वित्तीय स्थिति का विवरण

परिसम्पत्तियां [1]	संदर्भ (क्रम संख्या) लेखे पर टिप्पणियां	विवरणी	31 मार्च 2013 तक	31 मार्च 2014 तक
(करोड़ रुपयों में)				
<b>रोकड़</b>				
(i) कोषागारों में रोकड़ और स्थानीय प्रेषण				
(ii) विभागीय शेष		18	14.57	5.33
(iii) स्थायी अग्रदाय		18	0.11	0.11
(iv) रोकड़ शेष निवेश		18	7,46.57	8,51.84
(v) भारतीय रिजर्व बैंक के पास जमा (यदि शेष जमा हो तो घटाव चिन्ह दें।)	परिच्छेद 2 (iii)	18	(-)56.50	4,28.20
(vi) उद्धिष्ट निधियों के निवेश [2]		19	0.00	0.00
<b>पूंजीगत व्यय</b>				
(i) कम्पनियों, निगमों आदि के शेयर में निवेश		13, 14	1,07.11	1,39.98
(ii) अन्य पूंजीगत व्यय		13	2,56,42.24	3,03,31.87
(iii) अन्तर्राज्यीय परिशोधन		...	1,00.00	50.00
<b>आकस्मिकता निधि (अप्रतिपूरित)</b>		...	0.00	0.00
<b>कर्ज और पेशागियां</b>	परिच्छेद 3 (v)	7,16	77,47.85	79,46.44
<b>विभागीय अधिकारियों के पास अग्रिम</b>		18	12.72	5.35
<b>उचंत और विविध शेष [3]</b>	परिच्छेद 3 (vii)	18	0.00	0.00
<b>प्रेषण शेष</b>	परिच्छेद 3 (vii)	18	4,11.86	2,55.53
<b>प्राप्तियों पर व्यय का संचयी आधिक्य [4]</b>			4,02.32	0.00
<b>जोड़</b>			<b>3,51,28.85</b>	<b>4,00,14.65</b>

- [1] परिसम्पत्तियों तथा दायित्वों के आंकड़े इकट्ठे हैं। कृपया अनुभाग “लेखे पर टिप्पणियां” का नोट 1(ii) भी देखें।
- [2] उद्धिष्ट निधियों में से किए गए कम्पनियों आदि के हिस्सा पूंजी में किए गए निवेश को पूंजीगत व्यय में न दर्शा कर “उद्धिष्ट निधियों से किए गए निवेशों” के अंतर्गत दर्शाया गया है।
- [3] इस विवरणी में लाईन मद “उचंत एवं विविध शेष” में “रोकड़ शेष निवेश लेखा” को शामिल न कर उसे उपर अलग से दिखाया गया है। यद्यपि यह इसी खण्ड में इन लेखाओं में अन्यत्र शामिल किया गया है।
- [4] प्राप्तियों पर व्यय अथवा व्यय पर प्राप्तियों का संचयी आधिक्य, चालू वर्ष के राजकोषीय/राजस्व घाटे से भिन्न है। दिनांक 31 मार्च 2014 के आँकड़े में ₹ 50.00 करोड़ सम्मिलित हैं जो बिहार राज्य को भुगतान की गई पेंशन की देयता के रूप में अन्तर्राज्यीय परिशोधन से संबंधित है।

1. वित्तीय स्थिति का विवरण-क्रमांत

दायित्व	संदर्भ (क्रम संख्या) लेखे पर टिप्पणियां	विवरणी	31 मार्च 2013 तक	31 मार्च 2014 तक
(करोड़ रुपयों में)				
<b>उधार (लोक ऋण)</b>				
(i) आंतरिक ऋण		15	2,52,01.59	2,79,40.17
(ii) केन्द्रीय सरकार से कर्ज तथा अग्रिम			0.00	0.00
(क) योजनेतर कर्ज		15	6.38	4.09
(ख) राज्य क्षेत्र की योजनागत योजनाओं के लिए कर्ज		15	21,18.16	20,87.85
(ग) केन्द्रीय योजनागत योजनाओं के लिए कर्ज	परिच्छेद 3 (viii)	15	0.00	0.00
(घ) केन्द्र प्रायोजित योजनागत योजनाओं के लिए कर्ज	परिच्छेद 3 (viii)	15	0.00	0.00
(ङ) अन्य कर्ज		15	0.00	0.00
(iii) अन्तर्राज्यीय परिशोधन			0.00	0.00
<b>आकस्मिकता निधि (स्थाई काया)</b>		18	1,50.00	1,50.00
<b>लोक लेखा का दायित्व</b>				
(i) अल्प बचत, भविष्य निधियां आदि		18	15,49.86	15,58.59
(ii) जमा	परिच्छेद 3 (vi)	18	56,73.32	54,11.58
(iii) आरक्षित निधियां	परिच्छेद 3 (vi)	18	3,19.67	5,91.56
(iv) प्रेषण शेष			0.00	0.00
(v) उच्चत और विविध शेष	परिच्छेद 3 (vii)	18	1,09.87	1,17.72
<b>व्यय पर प्राप्तियों का संचयी आधिक्य [4]</b>			0.00	21,53.09
<b>जोड़</b>			<b>3,51,28.85</b>	<b>4,00,14.65</b>

[4] प्राप्तियों पर व्यय अथवा व्यय पर प्राप्तियों का संचयी आधिक्य, चालू वर्ष के राजकोषीय/राजस्व घाटे से भिन्न है। दिनांक 31 मार्च 2014 के आँकड़े में ₹ 50.00 करोड़ सम्मिलित हैं जो बिहार राज्य को भुगतान की गई पेंशन की देयता के रूप में अन्तर्राज्यीय परिशोधन से संबंधित है।

## 2. प्राप्तियां एवं संवितरण का विवरण

प्राप्तियां		संवितरण			
		2013-14	2012-13	2013-14	2012-13
<b>भाग-1 समेकित निधि</b>					
<b>अनुभाग - अ : राजस्व</b>					
(करोड़ रूपयों में)				(करोड़ रूपयों में)	
<b>राजस्व प्राप्तियां</b>				<b>राजस्व व्यय</b>	
राज्य का निजी राजस्व	1,31,32.50	1,17,59.21			
(i) कर राजस्व (राज्य द्वारा उगाहा गया)	<b>93,79.79</b>	<b>82,23.58</b>		वेतन <sup>[1]</sup>	69,34.16
(ii) करेतर राजस्व				सहायक अनुदान <sup>[2]</sup>	61,73.18
				सब्सिडी	1,87.40
ब्याज प्राप्तियां	69.48	72.23		<b>सामान्य सेवाएं</b>	
अन्य	36,83.23	34,63.40		ब्याज की अदायगी तथा ऋण सेवा	26,14.43
				पेंशन	34,84.31
				अन्य	8,84.43
<b>कुल (ii) करेतर राजस्व</b>	<b>37,52.71</b>	<b>35,35.63</b>		<b>कुल- सामान्य सेवाएं</b>	<b>69,83.17</b>
				सामाजिक सेवाएं	20,73.06
संघीय करों/शुल्कों का हिस्सा	89,39.32	81,88.14		आर्थिक सेवाएं	11,20.92
केन्द्र सरकार से प्राप्त अनुदान	40,64.98	48,22.21		स्थानीय निकायों तथा पंचायती राज संस्थाओं को क्षतिपूर्ति तथा समनुदेशन	0.00
					0.00
<b>कुल राजस्व प्राप्तियां</b>	<b>2,61,36.80</b>	<b>2,47,69.56</b>		<b>कुल- राजस्व व्यय</b>	<b>2,34,71.89</b>
राजस्व घाटा	<b>0.00</b>	<b>0.00</b>		<b>राजस्व अधिशेष</b>	<b>26,64.91</b>
					<b>13,69.69</b>
<b>अनुभाग - ब : पूंजीगत</b>					
<b>पूंजीगत प्राप्तियां</b>				<b>पूंजीगत व्यय</b> <sup>[3]</sup>	
				सामान्य सेवाएं	1,68.09
				सामाजिक सेवाएं	9,24.12
				आर्थिक सेवाएं <sup>[4]</sup>	36,30.29
<b>कुल पूंजीगत प्राप्तियां</b>				<b>कुल पूंजीगत व्यय</b>	<b>47,22.50</b>
					<b>42,18.43</b>

[1] वेतन, सब्सिडी एवं सहायता अनुदान के आंकड़ों का एक समेकित आंकड़ा प्रस्तुत करने के लिए सभी खण्डों के आंकड़ों को जोड़ दिया गया है। इस विवरणी में "सामाजिक" "सामान्य" एवं "आर्थिक" सेवाओं में दिए गए व्यय के आंकड़ों में वेतन, आर्थिक सहायता एवं सहायता अनुदान की राशि सम्मिलित नहीं है। (पाद टिप्पणी- 2 में स्पष्ट किया गया है)

[2] सरकार द्वारा सहायता अनुदान सांविधिक निगमों, कम्पनियों, स्वायत्त निकायों, स्थानीय निकायों, आदि को दिए जाते हैं जिन्हें एक लाईन मद में उपर दर्शाया गया है। ये अनुदान स्थानीय निकायों को दी जाने वाली क्षतिपूर्ति एवं करों, शुल्कों का समनुदेशन से भिन्न है तथा एक अलग लाईन मद "स्थानीय निकायों तथा पंचायती राज संस्थाओं को क्षतिपूर्ति एवं समनुदेशन" के अंतर्गत दर्शाया गया है।

सहायक अनुदान खर्च में 'मध्याह्न भोजन कार्यक्रम' के अंतर्गत ₹ 2,73.27 करोड़ वर्ष 2012-13 में सम्मिलित नहीं है, क्योंकि राज्य के आय-व्ययक में ये खर्च सहायक अनुदान के अंतर्गत वर्गीकृत नहीं था।

[3] वर्ष 2012-13 एवं 2013-14 के लिए पूंजीगत परिव्यय के अंतर्गत व्यय में 'सहायक अनुदान' के रूप में क्रमशः ₹ 4,52.51 करोड़ एवं ₹ 2,48.67 करोड़ शामिल है। यह सरकार के राजस्व जमा से कम आँका जायगा।

[4] वर्ष 2012-13 एवं 2013-14 के लिए आर्थिक सेवाओं पर पूंजीगत परिव्यय के अंतर्गत 'वेतन' व्यय के रूप में मुख्य शीर्षों '4515', '5054' एवं '5452' के अन्तर्गत ₹ 43.56 करोड़ तथा आर्थिक सेवाओं पर पूंजीगत परिव्यय के अन्तर्गत 'वेतन' व्यय के रूप में मुख्य शीर्ष '4515' एवं '5054' के अधीन ₹ 22.65 करोड़ क्रमशः शामिल है।

2. प्राप्तियां एवं संवितरण का विवरण-क्रमांत

	प्राप्तियां		संवितरण	
	2013-14	2012-13	2013-14	2012-13
<b>भाग-1 समेकित निधि</b>				
<b>अनुभाग - अ : राजस्व</b>				
	(करोड़ रुपयों में)		(करोड़ रुपयों में)	
कर्जें एवं पेशगियाँ की वापसी	23.32	43.11	संवितरित कर्जें एवं पेशगियाँ	
			सामाजिक सेवाएं	20.44
			आर्थिक सेवाएं	1,88.71
			अन्य	12.76
<b>कुल कर्जें एवं पेशगियाँ की वापसी</b>	<b>23.32</b>	<b>43.11</b>	<b>कुल संवितरित कर्जें एवं पेशगियाँ</b>	<b>2,21.91</b>
<b>लोक ऋण प्राप्तियां</b>			<b>लोक ऋण का पुनर्भुगतान</b>	
आन्तरिक ऋण (बाजार कर्ज, राष्ट्रीय अल्प बचत निधियाँ आदि)	45,96.75	49,60.35	आन्तरिक ऋण (बाजार कर्ज, राष्ट्रीय अल्प बचत निधियाँ आदि)	18,58.17
भारत सरकार से कर्ज	1,06.15	2,38.65	भारत सरकार से कर्ज	1,38.75
<b>कुल लोक ऋण प्राप्तियां</b>	<b>47,02.90</b>	<b>51,99.00</b>	<b>कुल लोक ऋण का पुनर्भुगतान</b>	<b>19,96.92</b>
अन्तर्राज्यीय परिशोधन का निवल	0.00	0.00	अन्तर्राज्यीय परिशोधन का निवल	50.00
<b>कुल पूंजीगत प्राप्तियां</b>	<b>47,26.22</b>	<b>52,42.11</b>	<b>कुल पूंजीगत व्यय</b>	<b>69,91.33</b>
<b>कुल प्राप्तियां समेकित निधि</b>	<b>3,08,63.02</b>	<b>3,00,11.67</b>	<b>कुल व्यय समेकित निधि</b>	<b>3,04,63.22</b>
<b>समेकित निधि में कमी</b>	<b>0.00</b>	<b>4,90.50</b>	<b>समेकित निधि में अधिशेष</b>	<b>3,99.80</b>
<b>भाग- II आकस्मिकता निधि</b>				
आकस्मिकता निधि	0.00	0.00	आकस्मिकता निधि	0.00
<b>भाग- III लोक लेखा <sup>[5]</sup></b>				
अल्प बचत	7,60.20	6,67.69	अल्प बचत	7,51.47
आरक्षित एवं शोधन निधियां	2,93.18	2,79.80	आरक्षित एवं शोधन निधियां	21.29
जमा	70,84.37	85,71.31	जमा	73,46.12
पेशगियां	1,19.47	1,34.34	पेशगियां	1,12.10
उचंत एवं विविध <sup>[6]</sup>	3,22,02.26	2,03,08.23	उचंत एवं विविध <sup>[6]</sup>	3,22,99.92
प्रेषण	60,76.81	46,42.57	प्रेषण	59,20.48
<b>कुल प्राप्तियां लोक लेखा</b>	<b>4,65,36.29</b>	<b>3,46,03.94</b>	<b>कुल व्यय लोक लेखा</b>	<b>4,64,51.38</b>
लोक लेखा में कमी			लोक लेखा में अधिशेष	84.91
अथ रोकड़ शेष	(-)56.50	93.85	अंत रोकड़ शेष	4,28.21
रोकड़ शेष में वृद्धि	4,84.71	0.00	रोकड़ शेष में कमी	0.00

[5] विस्तृत ब्योरे के लिए कृपया खण्ड II में विवरणी 18 देखें।

[6] "उचंत एवं विविध" में "अन्य लेखे" जैसे रोकड़ शेष निवेश लेखा (मुख्य शीर्ष 8673) इत्यादि शामिल है। इन अन्य लेखों के आंकड़ों के चलते आंकड़े बहुत बड़ा दिखता है। विस्तृत ब्योरे कृपया विवरणी 18 में देखा जाए।

**विवरण संख्या -2 का अनुबन्ध**

	31 मार्च 2013 को	31 मार्च 2014 को
	(करोड़ रूपयों में)	
<b>(क) सामान्य रोकड़ शेष-</b>		
(1) रिजर्व बैंक के पास जमा [1]	(-)56.50	4,28.20
(2) रोकड़ शेष निवेश लेखा में किया गया निवेश	7,46.57	8,51.84
<b>जोड़-(क)</b>	<b>6,90.07</b>	<b>12,80.04</b>
<b>(ख) अन्य रोकड़ शेष और निवेश-(#)</b>		
(1) विभागीय अधिकारियों अर्थात् वन और लोक-निर्माण विभाग के अधिकारियों के पास रोकड़	14.57	5.33
(2) विभागीय अधिकारियों के पास आकस्मिक व्यय के लिए स्थायी अग्रिम राशियाँ	0.11	0.11
(3) उद्विष्ट निधियों के निवेश	0.00	0.00
<b>जोड़-(ख)</b>	<b>14.68</b>	<b>5.44</b>
<b>जोड़-(क) और (ख)</b>	<b>7,04.75</b>	<b>12,85.48</b>

[1] शीर्ष रिजर्व बैंक में जमा के अंतर्गत शेष, 16 अप्रैल 2014 तक भारतीय रिजर्व बैंक को दिए गए परामर्श के अनुसार वित्तीय वर्ष 2013-14 से संबंधित अंतर्शासकीय मौद्रिक समायोजन को लेखे में समाविष्ट करने के पश्चात् ही निकाला जा सकता है।

(#) इस रोकड़ शेष स्थिति में, बैंक खाते में स्थानांतरित अव्ययित शेष शामिल नहीं है।

**व्याख्यात्मक टिप्पणियाँ :-**

(क) **रोकड़ तथा रोकड़ समतुल्य** : कोषागारों में रोकड़ तथा भारतीय रिजर्व बैंक और अन्य बैंकों में जमा एवं पारगमन हेतु प्रेषण, जैसा कि नीचे उल्लेखित है, “रोकड़ तथा रोकड़ समतुल्य” का निर्माण करते हैं। शीर्ष “रिजर्व बैंक में जमा” के अंतर्गत शेष वर्ष के अंत में समेकित निधि, आकस्मिकता निधि एवं लोक लेखे का सम्मिलित शेष बतलाते हैं। सम्पूर्ण रूप से रोकड़ की स्थिति को जानने के लिए, रोकड़ शेषों / आरक्षित निधियों इत्यादि में से कोषागारों, विभागों एवं निवेशों के रोकड़ शेष, को “भारतीय रिजर्व बैंक में जमा” के शेष में जोड़ा जाना चाहिए।

(ख) **दैनिक रोकड़ शेष** : भारतीय रिजर्व बैंक के साथ किए गए करार के अन्तर्गत राज्य सरकार को प्रत्येक दिन बैंक के पास ₹ 0.45 करोड़ का न्यूनतम रोकड़ शेष रखना होता है। यदि किसी भी दिन रोकड़ शेष इस न्यूनतम राशि से कम पड़ जाता है, तो इस कमी को समय-समय पर साधारण एवं विशेष अर्थोपाय अग्रिम/ओभरड्राफ्ट्स लेकर पूरा किया जाता है।

अर्थोपाय अग्रिम/ओभरड्राफ्ट्स स्वीकृत करने हेतु दैनिक रोकड़ शेष [2] ज्ञात करने के लिए, भारतीय रिजर्व बैंक धारित 14 दिनों का कोषागार विपत्रों सहित लेन-देनों के रिपोर्ट (भारतीय रिजर्व बैंक के काउन्टरों पर, अन्तर्शासकीय लेन-देन तथा एजेंसी बैंकों के द्वारा रिपोर्ट किए गए कोषागारों के लेन-देन) के साथ उस दिन के लिए मूल्यांकन करता है। इस प्रकार से ज्ञात किए गए रोकड़ शेष में, 14 दिनों के कोषागार विपत्रों की परिपक्वता, यदि कोई हो, को जोड़ा जाता है और अधिक शेष यदि कोई हो, तो न्यूनतम रोकड़ शेष को पूरा करने के बाद, कोषागार विपत्रों में पूर्णनिवेश किया जाता है। जब रोकड़ शेष इस न्यूनतम शेष या जमा शेष से कम पड़ जाता है और यदि उस दिन कोई भी 14 दिनों का कोषागार विपत्र परिपक्व नहीं हो रहा है, तब भारतीय रिजर्व बैंक, धारित 14 दिनों के कोषागार विपत्र पर पुनः छूट देती है, ताकि कमी को पूरा किया जा सके। यदि उस दिन कोई भी धारित 14 दिनों का कोषागार विपत्र नहीं है, तब राज्य सरकार अर्थोपाय अग्रिम/विशेष अर्थोपाय अग्रिम/ओभरड्राफ्ट के लिए आवेदन करती है।

## विवरण संख्या -2 का अनुबन्ध - क्रमांत

(ग) दिनांक 01-01-2006 से प्रभावी राज्य सरकार को दिए जाने वाले साधारण अर्थोपाय अग्रिम की सीमा ₹ 280 करोड़ थी। सरकार की प्रतिभूतियों को गिरवी रखकर उसके बदले विशेष अर्थोपाय अग्रिम दिए जाने पर बैंक ने भी अपनी सहमति दी। विशेष अर्थोपाय अग्रिम की सीमा को बैंक द्वारा समय-समय पर पुनरीक्षित किया जाता है।

वर्ष 2013-14 के दौरान सरकार ने रिजर्व बैंक के साथ जिस सीमा तक न्यूनतम शेष बरकरार रखा, वह नीचे दिया गया है :-

- |       |                                                                                                                                                                                      |       |
|-------|--------------------------------------------------------------------------------------------------------------------------------------------------------------------------------------|-------|
| (i)   | दिनों की संख्या, जिसमें बिना कोई अग्रिम लिए न्यूनतम शेष बरकरार रखा गया                                                                                                               | 357   |
| (ii)  | दिनों की संख्या, जिसमें साधारण अर्थोपाय अग्रिम लेकर न्यूनतम शेष बरकरार रखा गया                                                                                                       | 8     |
| (iii) | दिनों की संख्या, जिसमें विशेष अर्थोपाय अग्रिम लेकर न्यूनतम शेष बरकरार रखा                                                                                                            | शून्य |
| (iv)  | दिनों की संख्या, जिसमें उपरोक्त अग्रिम लेने के बाद भी न्यूनतम शेष से कम था लेकिन कोई ओभरड्राफ्ट नहीं लिया गया।                                                                       | शून्य |
| (v)   | दिनों की संख्या, जिसमें ओभरड्राफ्ट लिया गया था।                                                                                                                                      | शून्य |
| (घ)   | रोकड़ शेष में से ₹ 8,51.84 करोड़ का निवेश अन्य राज्य सरकारों की प्रतिभूतियों में किया गया। रोकड़ शेष निवेश लेखा में रखे गए निवेशों पर वर्ष के दौरान ₹ 66.74 करोड़ ब्याज प्राप्त हुआ। |       |
| (ङ)   | राज्य सरकार द्वारा अपनी प्रतिभूतियों में कोई निवेश नहीं किया था।                                                                                                                     |       |
| (च)   | उद्विष्ट निधियों में से किए गए निवेशों का ब्योरा विवरण संख्या 19 में दिया गया है।                                                                                                    |       |

---

[2] उपरोक्त रोकड़ शेष (भारतीय रिजर्व बैंक के पास जमा) 31 मार्च को वर्ष के अंत रोकड़ शेष को दर्शाता है, किन्तु इसे 16 अप्रैल तक निकाला जाता है। जो साधारणतः 31 मार्च का दैनिक शेष नहीं है।



**3. प्राप्तियों का विवरण  
(समेकित निधि)**

विवरण	वास्तविकी		
	2013-14	2012-13	
	(करोड़ रुपयों में)		
<b>I – राजस्व प्राप्तियाँ</b>			
<b>क</b>	<b>कर राजस्व</b>		
<b>क 1</b>	<b>निजी कर राजस्व</b>		
	बिक्री, व्यापार आदि पर कर	73,05.08	64,21.61
	राज्य उत्पाद शुल्क	6,27.93	5,77.92
	स्टाम्प तथा पंजीकरण शुल्क	5,02.61	4,92.40
	वाहन कर	4,94.79	4,65.36
	भू-राजस्व	2,29.84	96.38
	विद्युत कर तथा शुल्क	1,45.79	1,10.72
	आय पर अन्य कर तथा व्यय	49.91	43.49
	वस्तुओं तथा सेवाओं पर अन्य कर तथा शुल्क	22.76	15.19
	माल तथा यात्री कर	1.08	0.51
<b>क 2</b>	<b>संघीय करों एवं शुल्कों के निवल आगमों का हिस्सा</b>		
	निगम कर	30,06.43	29,41.08
	आय पर निगम कर से भिन्न कर	19,79.65	17,60.78
	सीमा शुल्क	14,58.55	13,60.60
	सेवा कर	14,56.29	11,95.96
	संघ उत्पाद शुल्क	10,30.14	9,24.66
	धन कर	8.26	4.97
	वस्तुओं तथा सेवाओं पर अन्य कर तथा शुल्क	0.00	0.09
	<b>जोड़ क</b>	<b>1,83,19.11</b>	<b>1,64,11.72</b>

3. प्राप्तियों का विवरण - क्रमशः  
(समेकित निधि)

विवरण	वास्तविकी	
	2013-14	2012-13
	(करोड़ रुपयों में)	
<b>I – राजस्व प्राप्तियाँ- क्रमशः</b>		
<b>ख</b>	<b>करेतर राजस्व</b>	
	अलौह खनन तथा धातुकर्म उद्योग	32,30.22
	ब्याज प्राप्तियाँ	69.48
	अन्य प्रशासनिक सेवाएं	60.44
	मुख्य सिंचाई	47.32
	सड़क तथा सेतु	46.22
	श्रम तथा रोजगार	42.70
	मध्यम सिंचाई	39.57
	शिक्षा, खेलकूद, कला तथा संस्कृति	23.91
	डेरी विकास	20.99
	चिकित्सा तथा लोक स्वास्थ्य	19.86
	अंशदान तथा लाभांश	18.00
	जल पूर्ति तथा सफाई	13.80
	पुलिस	13.77
	फसल कृषि-कर्म	12.30
	अन्य ग्राम विकास कार्यक्रम	12.03
	अन्य सामान्य आर्थिक सेवाएं	10.75
	शहरी विकास	9.09
	लोक सेवा आयोग	7.22
	जेल	6.99
	उर्जा	6.26
	सामाजिक सुरक्षा तथा कल्याण	5.24
	वानिकी तथा वन्य जीवन	5.17
	सहकारिता	4.58
	मछली पालन	4.43
	अन्य सामाजिक सेवाएं	4.17
	पशुपालन	4.02

3. प्राप्तियों का विवरण - क्रमशः  
(समेकित निधि)

विवरण	वास्तविकी	
	2013-14	2012-13
	(करोड़ रुपयों में)	
<b>I – राजस्व प्राप्तियाँ- क्रमांत</b>		
<b>ख</b>	<b>करेतर राजस्व -क्रमांत</b>	
	लघु सिंचाई	3.11
	पेंशन तथा अन्य सेवा निवृत्ति लाभों का अंशदान तथा वसूलियां	2.74
	लोक निर्माण कार्य	2.70
	पर्यटन	2.58
	आवास	0.93
	सिविल पूर्ति	0.66
	ग्राम तथा लघु उद्योग	0.59
	लेखन सामग्री तथा मुद्रण	0.23
	अन्य कृषि कार्यक्रम	0.18
	उद्योग	0.12
	नागर विमानन	0.10
	सड़क परिवहन	0.10
	परिवार कल्याण	0.07
	विविध सामान्य सेवाएं	0.06
	सूचना तथा प्रचार	0.01
	आपूर्ति तथा निस्तारण	0.00
	अन्य राजकोषीय सेवाएं	0.00
	<b>जोड़ ख</b>	<b>37,52.71</b>
		<b>35,35.63</b>

**3. प्राप्तियों का विवरण - क्रमशः  
(समेकित निधि)**

अनुदान	वास्तविक	
	2013-14	2012-13
	(करोड़ रुपयों में)	
<b>II - भारत सरकार से प्राप्त अनुदान</b>		
<b>ग केन्द्र सरकार से प्राप्त अनुदान योजनेतर अनुदान</b>		
संविधान के अन्तर्गत अनुदान (राजस्व आर्डर का वितरण)	0.00	0.00
संविधान के अनुच्छेद 275 (1) के परंतुक के अन्तर्गत अनुदान	10,19.16	11,57.79
राज्य आपदा मोचन निधि के लिए अंशदान हेतु अनुदान	2,25.26	2,14.53
राष्ट्रीय बिपत्तियों के कारण आकस्मिक निधि के अन्तर्गत अनुदान	0.00	0.00
अन्य अनुदान	75.49	1,11.09
<b>राज्य/संघक्षेत्र की योजनागत स्कीमों के लिए अनुदान</b>		
ब्लॉक अनुदान जिसका (बा० सं० यो० से सहित)	10,98.54	19,53.98
संविधान के अनुच्छेद 275 (1) के परंतुक के अन्तर्गत अनुदान	2,14.67	1,87.83
केन्द्रीय सड़क निधि से अनुदान	46.14	30.00
अन्य अनुदान	2,06.48	2,22.13
<b>केन्द्रीय योजनागतस्कीमों के लिए अनुदान</b>	<b>28.28 (#)</b>	<b>30.81 (क)</b>
केन्द्र द्वारा समर्थित योजनागत स्कीमों के लिए अनुदान	11,50.96	9,14.05
विशेष योजनागत स्कीमों के लिए अनुदान	0.00	0.00
<b>जोड़ ग</b>	<b>40,64.98</b>	<b>48,22.21</b>
<b>जोड़ राजस्व प्राप्तियाँ (क+ख+ग)</b>	<b>2,61,36.80</b>	<b>2,47,69.56</b>

(#) वर्ष 2013-14 के दौरान कृषि विभाग के बीज ग्राम कार्यक्रम के तहत गुणात्मक बीज का उत्पादन तथा वितरण से संबंधित 2009-10 के लिए ₹ 5,36.03 लाख का अनुदान वापस की गई।

(क) वर्ष 2012-13 के दौरान कृषि विभाग के राज्य जैव नियंत्रण प्रयोगशाला स्थापना से संबंधित 2004-05 के लिए ₹ 45.00 लाख की वापसी की गई।

**3. प्राप्तियों का विवरण - क्रमांत  
(समेकित निधि)**

विवरण	वास्तविक	
	2013-14	2012-13
	(करोड़ रुपयों में)	
<b>III – पूंजी, लोक ऋण एवं प्राप्तियाँ</b>		
<b>घ</b>		
पूंजी प्राप्तियाँ विनिवेश	0.00	0.00
अन्य	0.00	0.00
<b>जोड़ घ</b>	<b>0.00</b>	<b>0.00</b>
<b>ड</b>		
लोक ऋण प्राप्तियाँ		
राज्य सरकार का आन्तरिक ऋण		
बाजार कर्ज	29,50.00	36,00.00
राष्ट्रीय कृषि और ग्रामीण विकास बैंक से कर्ज	7,50.00	7,50.00
राष्ट्रीय सहकारी विकास निगम से कर्ज	36.51	1.83
अन्य संस्थाओं से कर्ज	2,45.04	18.50
राष्ट्रीय अल्प बचत निधि को जारी विशेष प्रतिभूतियाँ	2,99.62	2,21.23
अर्थोपाय पेशगियाँ	3,15.58	3,68.79
केन्द्र सरकार से कर्ज तथा अग्रिम		
योजनेतर कर्ज	0.00	0.00
राज्य की योजनागत स्कीमों के लिए कर्ज	1,06.15	2,38.65
केन्द्रीय योजनागत स्कीमों के लिए कर्ज	0.00	0.00
केन्द्रीय प्रायोजित योजनागत स्कीमों के लिए कर्ज	0.00	0.00
अन्य कर्ज	0.00	0.00
<b>जोड़ ड</b>	<b>47,02.90</b>	<b>51,99.00</b>
<b>च</b>		
राज्य सरकार के द्वारा कर्ज तथा अग्रिमों की (वसूलियाँ) [1]	23.32	43.11
<b>छ</b>		
अंतर्राज्यीय परिशोधन	0.00	0.00
<b>कुल प्राप्तियाँ समेकित निधि (क+ख+ग+घ+ड+च+छ)</b>	<b>3,08,63.02</b>	<b>3,00,11.67</b>

[1] खण्ड-2 के विवरण संख्या 7 एवं विवरण संख्या 16 में विस्तृत विवरण देखें।

4. व्यय का विवरण  
( समेकित निधि )

विवरण	राजस्व	पूँजी	ऋण एवं अग्रिम	कुल	
( करोड़ रुपयों में )					
<b>क-कार्यात्मक व्यय</b>					
<b>क</b>	<b>सामान्य सेवाएँ</b>				
<b>क 1</b>	<b>राज्य के अंग</b>				
	संसद/राज्य/संघ				
	राज्य क्षेत्र विधानमंडल	48.92	0.00	0.00	48.92
	राष्ट्रपति, उपराष्ट्रपति/राज्यपाल	6.97	0.00	0.00	6.97
	संघ राज्य क्षेत्रों के प्रशासक				
	मंत्री परिषद	3.93	0.00	0.00	3.93
	न्याय प्रशासन	2,24.50	0.00	0.00	2,24.50
	निर्वाचन	39.06	0.00	0.00	39.06
<b>क 2</b>	<b>राजकोषीय सेवाएँ</b>				
	भू-राजस्व	1,71.02	0.00	0.00	1,71.02
	स्टाम्प एवं पंजीकरण	18.77	0.00	0.00	18.77
	राज्य उत्पाद शुल्क	14.79	0.00	0.00	14.79
	बिक्री, व्यापार आदि पर कर	50.77	0.00	0.00	50.77
	वाहन कर	5.78	0.00	0.00	5.78
	वस्तुओं एवं सेवाओं पर	0.70	0.00	0.00	0.70
	अन्य कर तथा शुल्क				
	अन्य राजकोषीय सेवाएँ	2.25	0.00	0.00	2.25
	ब्याज अदायगियाँ	26,14.43	0.00	0.00	26,14.43
<b>क 3</b>	<b>प्रशासनिक सेवाएँ</b>				
	लोक सेवा आयोग	6.29	0.00	0.00	6.29
	सचिवालय - सामान्य सेवाएं	2,62.48	0.00	0.00	2,62.48
	जिला प्रशासन	2,05.84	0.00	0.00	2,05.84
	खजाना एवं लेखा प्रशासन	14.91	0.00	0.00	14.91
	पुलिस	25,09.83	72.70	0.00	25,82.53
	जेल	93.08	0.00	0.00	93.08
	लेखन सामग्री एवं मुद्रण	1.40	0.00	0.00	1.40
	लोक निर्माण कार्य	85.67	92.03	0.00	1,77.70
	अन्य प्रशासनिक सेवाएँ	93.66	3.36	0.00	97.02

4. व्यय का विवरण - क्रमशः  
(समेकित निधि)

विवरण	राजस्व	पूँजी	ऋण एवं अग्रिम	कुल	
(करोड़ रुपयों में)					
<b>क-कार्यात्मक व्यय-क्रमशः</b>					
<b>क</b>	<b>सामान्य सेवाएँ-क्रमांत</b>				
<b>क 4</b>	<b>पेंशन एवं विविध सामान्य सेवाएँ</b>				
	पेंशन एवं अन्य सेवा निवृत्ति लाभ	34,84.31	0.00	0.00	34,84.31
	<b>जोड़ सामान्य सेवाएँ</b>	<b>99,59.36</b>	<b>1,68.09</b>	<b>0.00</b>	<b>1,01,27.45</b>
<b>ख</b>	<b>सामाजिक सेवाएँ</b>				
<b>ख 1</b>	<b>शिक्षा, खेलकुद, कला एवं संस्कृति</b>				
	सामान्य शिक्षा	37,35.90	1,45.21	0.00	38,81.11
	तकनीकी शिक्षा	1,37.09	0.00	0.00	1,37.09
	खेलकुद एवं युवा सेवाएँ	21.95	0.00	0.00	21.95
	कला एवं संस्कृति	27.21	0.00	0.00	27.21
<b>ख 2</b>	<b>स्वास्थ्य एवं परिवार कल्याण</b>				
	चिकित्सा एवं लोक स्वास्थ्य	8,98.70	1,66.18	0.00	10,64.88
	परिवार कल्याण	78.39	0.00	0.00	78.39
<b>ख 3</b>	<b>जल पूर्ति, सफाई, आवास एवं शहरी विकास</b>				
	जल पूर्ति एवं सफाई	2,94.57	3,21.02	0.00	6,15.59
	आवास	18.22	20.91	6.00	45.13
	शहरी विकास	3,97.61	0.14	14.44	4,12.19
<b>ख 4</b>	<b>सूचना एवं प्रसारण</b>				
	सूचना तथा प्रचार	53.13	0.00	0.00	53.13
<b>ख 5</b>	<b>अनुसूचित जातियों/जन-जातियों एवं अन्य पिछड़े वर्गों का कल्याण</b>				
	अनुसूचित जातियों, अनुसूचित जनजातियों एवं अन्य पिछड़े वर्गों का कल्याण	6,24.84	1,68.03	0.00	7,92.87
<b>ख 6</b>	<b>श्रमिक एवं श्रम कल्याण</b>				
	श्रम तथा रोजगार	1,27.75	0.00	0.00	1,27.75
<b>ख 7</b>	<b>समाज कल्याण तथा पोषण</b>				
	सामाजिक सुरक्षा तथा कल्याण	10,94.06	1,02.63	0.00	11,96.69
	पोषण	3,92.81	0.00	0.00	3,92.81
	प्राकृतिक आपदा के कारण राहत	2,92.55	0.00	0.00	2,92.55

4. व्यय का विवरण - क्रमशः  
(समेकित निधि)

विवरण	राजस्व	पूँजी	ऋण एवं अग्रिम	कुल	
(करोड़ रुपयों में)					
<b>क-कार्यात्मक व्यय-क्रमशः</b>					
<b>ख</b>	<b>सामाजिक सेवाएँ-क्रमांत</b>				
<b>ख 8</b>	<b>अन्य</b>				
	अन्य सामाजिक सेवाएँ	0.57	0.00	0.00	0.57
	सचिवालय - सामाजिक सेवाएँ	19.99	0.00	0.00	19.99
	<b>जोड़ सामाजिक सेवाएँ</b>	<b>82,15.34</b>	<b>9,24.12</b>	<b>20.44</b>	<b>91,59.90</b>
<b>ग</b>	<b>आर्थिक सेवाएँ</b>				
<b>ग 1</b>	<b>कृषि एवं संबद्ध कार्यकलाप</b>				
	फसल कृषि कर्म	2,75.14	1.50	0.00	2,76.64
	मृदा एवं जल संरक्षण	49.54	0.00	0.00	49.54
	पशुपालन	1,23.44	0.00	0.00	1,23.44
	डेरी विकास	68.81	10.00	0.00	78.81
	मछलीपालन	35.73	3.76	0.00	39.49
	वानिकी एवं वन्य जीवन	2,68.48	0.00	0.00	2,68.48
	कृषि अनुसंधान एवं शिक्षा	82.05	0.00	0.00	82.05
	सहकारिता	69.95	0.00	0.00	69.95
	अन्य कृषि कार्यक्रम	1.85	0.00	10.65	12.50
<b>ग 2</b>	<b>ग्राम विकास</b>				
	ग्राम विकास के लिए विशेष कार्यक्रम	51.86	0.00	0.00	51.86
	ग्राम रोजगार	2,49.74	0.00	0.00	2,49.74
	अन्य ग्राम विकास कार्यक्रम	11,27.97	11,48.93	2.71	22,79.61
<b>ग 3</b>	<b>सिंचाई एवं बाढ़ नियंत्रण</b>				
	मुख्य सिंचाई	1,21.71	1,72.23	0.00	2,93.94
	मध्यम सिंचाई	1,18.66	1,46.71	0.00	2,65.37
	लघु सिंचाई	63.03	1,26.05	0.00	1,89.08
	कमान क्षेत्र विकास	0.69	0.00	0.00	0.69
	बाढ़ नियंत्रण एवं जल निकास	0.00	9.01	0.00	9.01
<b>ग 4</b>	<b>ऊर्जा</b>				
	बिजली	15,08.91	0.00	1,75.35	16,84.26
	नवीन और नवीकरणीय ऊर्जा	11.87	0.00	0.00	11.87
<b>ग 5</b>	<b>उद्योग तथा खनिज</b>				
	ग्रामीण एवं लघु उद्योग	1,10.09	0.00	0.00	1,10.09
	उद्योग	58.48	0.00	0.00	58.48



4. व्यय का विवरण - क्रमशः  
( समेकित निधि )

विवरण	राजस्व	पूँजी	ऋण एवं अग्रिम	कुल
( करोड़ रुपयों में )				
<b>क-कार्यात्मक व्यय-क्रमांत</b>				
<b>ग</b>	<b>आर्थिक सेवाएँ-क्रमांत</b>			
	अलौह खनन और धातु कर्म उद्योग	17.52	0.00	17.52
	उद्योग तथा खनिज पर अन्य परिव्यय	0.00	2.00	2.00
<b>ग 6</b>	<b>परिवहन</b>			
	नगर विमानन	0.37	1,10.00	1,10.37
	सड़क एवं सेतु	2,35.87	18,77.26	21,13.13
	सड़क परिवहन	15.40	7.39	22.79
	अन्य परिवहन सेवाएँ			
<b>ग 7</b>	<b>सामान्य आर्थिक सेवाएँ</b>			
	सचिवालय - आर्थिक सेवाएँ	32.71	0.00	32.71
	पर्यटन	7.23	15.45	22.68
	जनगणना सर्वेक्षण एवं सांख्यिकी	14.39	0.00	14.39
	सिविल पूर्ति	5,71.38	0.00	5,71.38
	अन्य सामान्य आर्थिक सेवाएँ	4.32	0.00	4.32
	<b>कुल आर्थिक सेवाएँ</b>	<b>52,97.19</b>	<b>36,30.29</b>	<b>1,88.71</b>
<b>घ</b>	<b>ऋण, सहायता अनुदान एवं अंशदान</b>			
	स्थानीय निकायों तथा पंचायती	0.00	0.00	0.00
	राज संस्थाओं को क्षतिपूर्ति तथा समनुदेशन			
<b>ड.</b>	<b>सरकारी कर्मचारियों आदि को कर्ज</b>			
	सरकारी कर्मचारियों आदि को कर्ज	0.00	0.00	12.76
<b>च</b>	<b>लोक ऋण</b>			
	राज्य सरकार का आंतरिक ऋण	0.00	18,58.17	18,58.17
	केन्द्रीय सरकार से कर्ज तथा अग्रिम	0.00	1,38.75	1,38.75
<b>ठ</b>	<b>अंतरराज्यीय परिशोधन</b>			
	अंतरराज्यीय परिशोधन	0.00	0.00	50.00
	<b>कुल ऋण, सहायता अनुदान एवं अंशदान</b>	<b>0.00</b>	<b>19,96.92</b>	<b>62.76</b>
	<b>जोड़ समेकित निधि व्यय</b>	<b>2,34,71.89</b>	<b>67,19.42</b>	<b>2,71.91</b>
				<b>3,04,63.22</b>

**4. व्यय का विवरण - क्रमशः  
(समेकित निधि)**

व्यय का उद्देश्य	2011-12			2012-13			2013-14		
	राजस्व	पूँजी	कुल	राजस्व	पूँजी	कुल	राजस्व	पूँजी	कुल
1	2	3	4	5	6	7	8	9	10
<b>ख. व्यय की प्रकृति</b>									
<i>(करोड़ रुपयों में)</i>									
1. वेतन	63,05.58	46.53	<b>63,52.11</b>	64,46.02	43.56	<b>64,89.58</b>	69,34.16	22.65	<b>69,56.81</b>
2. सहायक अनुदान (गैर-वेतन)(क)	26,12.87	0.00	<b>26,12.87</b>	39,77.26	1,85.98	<b>41,63.24</b>	42,73.80	0.64	<b>42,74.44</b>
3. मुख्य कार्य (राज्य योजना)	2,50.11	20,59.69	<b>23,09.80</b>	49.47	27,58.53	<b>28,08.00</b>	53.13	38,42.95	<b>38,96.08</b>
4. पेंशन प्रभार (#)	22,96.69	0.00	<b>22,96.69</b>	30,31.19	0.00	<b>30,31.19</b>	35,34.31	0.00	<b>35,34.31</b>
5. ब्याज अदायगियां	22,67.08	0.00	<b>22,67.08</b>	23,91.25	0.00	<b>23,91.25</b>	26,14.43	0.00	<b>26,14.43</b>
6. उधार का पुनर्भुगतान	0.00	16,39.02	<b>16,39.02</b>	0.00	21,83.06	<b>21,83.06</b>	0.00	19,96.92	<b>19,96.92</b>
7. सहायक अनुदान (वेतन)	16,66.55	0.00	<b>16,66.55</b>	13,46.17	13.66	<b>13,59.83</b>	12,07.44	5.71	<b>12,13.15</b>
8. आपूर्ति एवं सामग्रियाँ	12,44.16	38.43	<b>12,82.59</b>	11,42.14	67.62	<b>12,09.76</b>	10,62.31	21.88	<b>10,84.19</b>
9. पूँजीगत परिसम्पत्ति के लिए सहायक अनुदान	2,38.00	0.00	<b>2,38.00</b>	11,74.38	2,52.87	<b>14,27.25</b>	6,91.94	2,42.32	<b>9,34.26</b>
10. अन्य व्यय	7,53.46	4,45.61	<b>11,99.07</b>	1,96.04	6,89.20	<b>8,85.24</b>	2,63.69	5,63.05	<b>8,26.74</b>
11. अनुरक्षण एवं मरम्मत	2,76.80	21.41	<b>2,98.21</b>	3,57.50	51.33	<b>4,08.83</b>	2,63.36	61.24	<b>3,24.60</b>
12. नकद राहत	1,45.42	0.00	<b>1,45.42</b>	2,33.44	12.31	<b>2,45.75</b>	2,83.83	11.25	<b>2,95.08</b>
13. मानदेय	0.00	0.00	<b>0.00</b>	2,91.31	0.00	<b>2,91.31</b>	2,84.54	0.00	<b>2,84.54</b>
14. लघु कार्य	1,91.39	73.51	<b>2,64.90</b>	1,82.85	1,29.73	<b>3,12.58</b>	1,43.44	1,15.08	<b>2,58.52</b>
15. छात्रवृत्ति/वृत्ति	2,26.40	21.70	<b>2,48.10</b>	2,24.11	30.57	<b>2,54.68</b>	2,43.72	12.63	<b>2,56.35</b>
16. बिजली व्यय	45.88	0.00	<b>45.88</b>	1,51.20	0.02	<b>1,51.22</b>	2,46.27	0.03	<b>2,46.30</b>
17. ऋण एवं अग्रिम	0.00	2,17.10	<b>2,17.10</b>	0.00	6,00.81	<b>6,00.81</b>	0.00	2,21.91	<b>2,21.91</b>
18. केन्द्रांश	2,35.04	1,03.96	<b>3,39.00</b>	3,44.98	0.00	<b>3,44.98</b>	2,19.90	0.00	<b>2,19.90</b>
19. सबसिडी	2,86.38	0.00	<b>2,86.38</b>	2,69.62	0.00	<b>2,69.62</b>	1,87.40	0.00	<b>1,87.40</b>
20. अंशदान	75.27	46.81	<b>1,22.08</b>	32.79	8.50	<b>41.29</b>	1,48.36	12.50	<b>1,60.86</b>
21. कार्यालय व्यय	82.06	0.00	<b>82.06</b>	74.06	0.41	<b>74.47</b>	89.47	0.36	<b>89.83</b>
22. मजदुरी	63.87	0.00	<b>63.87</b>	91.32	0.00	<b>91.32</b>	84.53	0.00	<b>84.53</b>
23. यात्रा व्यय	74.53	0.00	<b>74.53</b>	83.91	0.33	<b>84.24</b>	83.93	0.29	<b>84.22</b>
24. मोटरगाड़ी	46.22	0.00	<b>46.22</b>	53.40	0.31	<b>53.71</b>	74.48	0.40	<b>74.88</b>
25. राज्य अंशदान (ख)	8,96.74	3,03.87	<b>12,00.61</b>	3,96.69	31.90	<b>4,28.59</b>	73.29	0.00	<b>73.29</b>
26. मशीन एवं उपस्कर	49.43	0.00	<b>49.43</b>	34.42	33.97	<b>68.39</b>	41.10	26.93	<b>68.03</b>
27. व्यवसायिक सेवाएं	2,09.40	0.00	<b>2,09.40</b>	61.14	0.58	<b>61.72</b>	66.20	0.70	<b>66.90</b>
28. संविदा भत्ता	48.85	0.00	<b>48.85</b>	1,12.50	0.10	<b>1,12.60</b>	56.42	0.14	<b>56.56</b>
29. राशन की लागत	0.00	0.00	<b>0.00</b>	0.00	0.00	<b>0.00</b>	35.16	0.00	<b>35.16</b>
30. विज्ञापन एवं प्रचार	43.06	0.00	<b>43.06</b>	28.10	0.00	<b>28.10</b>	31.44	0.00	<b>31.44</b>
31. वर्दी	23.18	0.00	<b>23.18</b>	26.41	0.05	<b>26.46</b>	28.10	0.05	<b>28.15</b>
32. केन्द्र प्रायोजित योजना का राज्य हिस्सा	0.00	0.00	<b>0.00</b>	0.00	0.00	<b>0.00</b>	25.11	0.00	<b>25.11</b>

(क) "सर्व शिक्षा अभियान", "मध्याह्न भोजन", "इंदिरा आवास योजना" एवं "मनरेगा" में व्यय सहायक अनुदान में शामिल नहीं है चूंकि व्यय को वर्ष 2011-12 एवं 2012-13 में सहायक अनुदान के अन्तर्गत वर्गीकृत नहीं किया गया है।

(ख) राज्य अंशदान में "मध्याह्न भोजन कार्यक्रम" पर हुआ व्यय शामिल है।

(#) वर्ष 2013-14 के दौरान मुख्य शीर्ष 7810 अन्तर्राज्यीय परिशोधन के अन्तर्गत बिहार को पेंशन प्रभार के रूप में ₹ 50.00 करोड़ शामिल है।

4. व्यय का विवरण - क्रमांत

( समेकित निधि )

व्यय का उद्देश्य	2011-12			2012-13			2013-14		
	राजस्व	पूंजी	कुल	राजस्व	पूंजी	कुल	राजस्व	पूंजी	कुल
1	2	3	4	5	6	7	8	9	10
<b>ख. व्यय की प्रकृति</b>									
( करोड़ रुपयों में )									
33. मेडिकल स्टोर आपूर्ति	19.85	0.00	<b>19.85</b>	21.22	11.33	<b>32.55</b>	25.07	0.00	<b>25.07</b>
34. अनुशंसित राशि	2,666.80	0.00	<b>2,666.80</b>	3,49.67	0.00	<b>3,49.67</b>	22.98	0.00	<b>22.98</b>
35. एक मुश्त	2,44.25	0.00	<b>2,44.25</b>	76.38	6.60	<b>82.98</b>	4.05	18.17	<b>22.22</b>
36. सूचना, संचार एवं संचरण सेवाएँ ( आई.टी.सी. )	0.00	0.00	<b>0.00</b>	0.00	0.00	<b>0.00</b>	20.35	0.62	<b>20.97</b>
37. प्रशिक्षण व्यय	0.00	0.00	<b>0.00</b>	17.89	0.23	<b>18.12</b>	19.93	0.76	<b>20.69</b>
38. अन्य प्रशासनिक व्यय	23.78	0.00	<b>23.78</b>	16.60	0.00	<b>16.60</b>	15.65	0.19	<b>15.84</b>
39. प्रशिक्षण भत्ता	12.74	0.00	<b>12.74</b>	15.36	0.43	<b>15.79</b>	9.22	1.69	<b>10.91</b>
40. सेमिनार, प्रदर्शनी एवं प्रचार	0.00	0.00	<b>0.00</b>	13.69	0.10	<b>13.79</b>	10.49	0.51	<b>11.00</b>
41. किराया, दरे एवं कर/कर शुल्क का हिस्सा (ग)	0.00	0.00	<b>0.00</b>	11.39	0.04	<b>11.43</b>	12.19	0.23	<b>12.42</b>
42. नई मोटर गाड़ी का क्रय	13.48	0.00	<b>13.48</b>	13.21	2.90	<b>16.11</b>	0.00	0.00	<b>0.00</b>
43. निवेश	0.00	17.50	<b>17.50</b>	0.00	0.00	<b>0.00</b>	0.00	0.00	<b>0.00</b>
44. अन्य ( प्रत्येक वस्तु शीर्ष के अन्तर्गत रू. 10 करोड़ से कम व्यय शामिल है )	25.18	70.80	<b>95.98</b>	60.79	11.97	<b>72.76</b>	7.99	10.62	<b>18.61</b>
<b>सकल व्यय</b>	<b>2,12,60.50</b>	<b>51,05.94</b>	<b>2,63,66.44</b>	<b>2,33,99.87</b>	<b>71,29.00</b>	<b>3,05,28.87</b>	<b>2,34,93.18</b>	<b>71,92.42</b>	<b>3,06,85.60</b>
घटाएँ-वापसियां	2,68.91	15.06	2,83.97	0.00	26.70	<b>26.70</b>	21.29	2,01.09	<b>2,22.38</b>
<b>निवल व्यय</b>	<b>2,09,91.59</b>	<b>50,90.88</b>	<b>2,60,82.47</b>	<b>2,33,99.87</b>	<b>71,02.30</b>	<b>3,05,02.17</b>	<b>2,34,71.89</b>	<b>69,91.33</b>	<b>3,04,63.22</b>

## लेखे पर टिप्पणियाँ

### 1. लेखाकरण नीतियों के अभिप्राय का सारांश:

(i) **विद्यमानता और लेखाकरण अवधि:** ये लेखे झारखण्ड सरकार के 1 अप्रैल 2013 से 31 मार्च 2014 तक के लेन-देनों को प्रस्तुत करता है तथा 26 जिला कोषागारों, 06 उप कोषागारों, 252 लोक निर्माण-कार्य (नदी घाटी परियोजनाओं सहित), 113 वन प्रमंडलों द्वारा प्रेषित आरंभिक लेखे और भारतीय रिजर्व बैंक के एड्भाइसों के आधार पर तैयार किए गए हैं। मासिक लेखे के प्रेषण में विलम्ब नगण्य रहा तथा वर्ष के अंत तक कोई भी लेखा असम्मिलित नहीं रहा।

(ii) **लेखाकरण का आधार :** कुछ खाता समायोजनों ( **परिशिष्ट I-क** ) को छोड़कर ये लेखे लेखा अवधि के दौरान हुए वास्तविक रोकड़ प्राप्तियों एवं संवितरणों को प्रस्तुत करता है। भौतिक परिसम्पत्तियों और वित्तीय सम्पत्तियों यथा निवेश इत्यादि को ऐतिहासिक मूल्यों पर दर्शाया गया है, जैसे कि अधिग्रहण/खरीदे जाने के वर्ष के मूल्य पर। भौतिक परिसम्पत्तियों का अवमूल्यन या परिशोधन नहीं किया गया है। भौतिक परिसम्पत्तियों के जीवनकाल के अंत में हुई हानियों को भी व्ययित या मान्यता नहीं दी गई है।

लेखा अवधि के दौरान वितरित सेवानिवृति हितलाभों को लेखे में दर्शाया गया है, परंतु सरकार के भविष्य में होने वाले पेंशन दायित्वों, जैसे कि अपने कर्मियों के विगत समय तथा वर्तमान सेवा के लिए सेवानिवृति हितलाभ के भुगतान के दायित्व को लेखे में शामिल नहीं किया गया है।

(iii) **मुद्रा जिसमें लेखे रखे जाते हैं :** झारखण्ड सरकार के लेखे भारतीय रूपया (₹) में संधारित किया जाता है।

(iv) **लेखे का फार्म :** संविधान के अनुच्छेद 150 के अंतर्गत, संघ तथा राज्यों के लेखे को वैसे फार्म में रखा जाता है, जिसे राष्ट्रपति एवं भारत के नियंत्रक-महालेखापरीक्षक के सलाह पर निर्धारित किया जाता है। अनुच्छेद 150 में शब्द 'फार्म' का व्यापक अर्थ, लेखे को रखे जाने वाले विस्तृत फार्म का निर्धारण ही नहीं, बल्कि लेन-देनों के वर्गीकरण के तहत उचित शीर्षों के चुनाव के आधार के लिए भी व्यवहृत होता है।

(v) **राजस्व तथा पूंजी के बीच वर्गीकरण :** (क) राजस्व व्यय, आवर्ती प्रकृति तथा राजस्व प्राप्ति के द्वारा किए जाने वाले व्यय को माना जाता है। पूंजीगत व्यय निर्धारण वैसे व्यय से किया जाता है, जो कि एक द्रव्य के बढ़ते हुए ठोस परिसम्पत्तियों तथा स्थायी प्रकृति का होता है अथवा अनुक्रमित स्थायी दायित्व का होता है। फिर भी, वर्ष के दौरान सरकार द्वारा त्रुटिपूर्ण ढंग से ₹ 53.13 करोड़ की राशि उपलब्ध एवं 'मुख्य कार्य' के रूप में राजस्व अनुभाग के अंतर्गत व्ययित किया गया, जैसा कि **परिशिष्ट I-ख** में दर्शाया गया है। फलस्वरूप, वित्तीय वर्ष 2013-14 के लिए राज्य सरकार का राजस्व आधिक्य इस सीमा तक कम बताया गया है।

(ख) भारतीय सरकारी लेखाकरण मानक (भा०सं०ले०मा०)-2 के अनुसार सहायक अनुदान के रूप में हुए व्यय को राजस्व व्यय के रूप में वर्गीकृत किया जाना है। राज्य सरकार द्वारा किए गए बजट प्रावधान में ₹ 248.67 करोड़ की राशि को पूंजीगत मुख्य शीर्षों के अंतर्गत वर्गीकृत किया गया (**परिशिष्ट I-ग**)। फलस्वरूप, वित्तीय वर्ष 2013-14 के लिए राज्य सरकार का राजस्व आधिक्य इस सीमा तक अधिक बताया गया है। मामले को राज्य सरकार के ध्यान में लाया गया था, परंतु सुधार नहीं किया गया।

### 2. लेखे की गुणवत्ता

(i) **लघु शीर्ष "800" - 'अन्य प्राप्तियाँ तथा 'अन्य व्यय' के अंतर्गत दर्ज आँकड़े**

लेखे के 16 राजस्व, पूंजीगत तथा ऋण मुख्य शीर्षों के व्यय पक्ष पर ₹ 576.13 करोड़, जो कि कुल व्यय (राजस्व, पूंजी एवं ऋण) का 8.63 प्रतिशत है, को संबंधित मुख्य शीर्षों के तहत लघु शीर्ष 800-'अन्य व्यय' के अंतर्गत दर्ज किया गया है। ₹ 108.71 करोड़ (वास्तविक राशि का 62 प्रतिशत), जो कि मुख्य शीर्ष 6801 से संबंधित

है, जिसे लघु शीर्ष '205' के अन्तर्गत वर्गीकृत किया जा सकता था, को '800-अन्य व्यय' के अन्तर्गत पुस्तान्कित किया गया। इसी तरह, लेखे के 45 राजस्व मुख्य शीर्षों के प्राप्ति पक्ष पर ₹ 985.11 करोड़, जो कि कुल राजस्व प्राप्ति का 8.08 प्रतिशत है, को संबंधित मुख्य शीर्षों के तहत लघु शीर्ष 800-'अन्य प्राप्ति' के अंतर्गत दर्ज किया गया है। लघु शीर्ष 800 के नियमित परिचालन को बढ़ावा नहीं दिया जाना चाहिए क्योंकि ये लेखे को अपारदर्शी बनाते हैं। दृष्टांत के रूप में जैसे यथेष्ट आनुपातिक (50 प्रतिशत या उससे अधिक) प्राप्तियों को लघु शीर्ष 800-'अन्य प्राप्ति' के अंतर्गत वर्गीकृत किया गया है, को परिशिष्ट I-घ में सूचीबद्ध किया गया है।

**(ii) प्राप्तियों एवं व्ययों का मिलान**

झारखंड वित्तीय नियमावली के नियम 475 (viii) के अंतर्गत, सभी नियंत्री पदाधिकारियों से यह अपेक्षा की जाती है कि वे महालेखाकार द्वारा लेखांकित आंकड़ों के साथ सरकार की प्राप्ति एवं व्यय का मिलान करें।

₹ 12,516.04 करोड़ का व्यय, जो कि कुल समेकित निधि व्यय का 41.09 प्रतिशत है तथा ₹ 18,070.99 करोड़ की प्राप्ति, जो कि कुल समेकित निधि प्राप्तियों का 58.55 प्रतिशत है, क्रमशः नियंत्री पदाधिकारियों द्वारा 15 जून 2014 तक व्यय के लिये 32.78 प्रतिशत (180 में 59) तथा प्राप्तियों के लिये 28 प्रतिशत (100 में 28) ही मिलान किया गया।

**(iii) रोकड़ शेष**

महालेखाकार द्वारा संपादित एवं 31 मार्च 2014 को भारतीय रिजर्व बैंक द्वारा सूचित किया गया कि ₹ 69.95 करोड़ (नामे) के अन्तर में से ₹ 68.34 करोड़ (नामे) का मिलान कर लिया गया है तथा अक्टूबर 1987 के पूर्व से संबंधित शेष ₹ 1.61 करोड़ (नामे) का मिलान नहीं किया गया है, जिसके समाशोधन / अपलेखन के लिए राज्य सरकार तथा भारतीय रिजर्व बैंक के बीच चर्चा जारी है।

**(iv) असमायोजित संक्षिप्त आकस्मिक (ए०सी०) विपत्र**

निकासी एवं व्ययन पदाधिकारी, संक्षिप्त आकस्मिक विपत्र के माध्यम से अदृश्य व्यय हेतु सेवा शीर्ष से राशि की निकासी के लिए प्राधिकृत है एवं ऐसे समग्र मामले में विस्तृत आकस्मिक विपत्र, व्यय के सब व्हाउचरों सहित आकस्मिक विपत्र की निकासी के एक माह के भीतर महालेखाकार कार्यालय में पहुँच जाय। अभी तक वर्ष 2000-01 से 2013-14 (30 जून 2014 की स्थिति) तक ₹ 5162 करोड़ के कुल 17778 डी०सी० विपत्र महालेखाकार कार्यालय को अप्राप्त है। विलम्बित विस्तृत आकस्मिक विपत्रों का प्रेषण, आकस्मिक विपत्रों के द्वारा किए गए व्यय को अपारदर्शी बनाता है। विस्तृत विवरण नीचे दिए गए है :-

**सारणी-1 : लम्बित संक्षिप्त आकस्मिक विपत्र**

(करोड़ रूपयों में)

वर्ष	आकस्मिक विपत्रों द्वारा निकासी		विस्तृत आकस्मिक विपत्र की प्रस्तुति		बकाया विस्तृत आकस्मिक विपत्र	
	संख्या	राशि	संख्या	राशि	संख्या	राशि
2011-12 तक	53548	13543	36225	9372	17323	4171
2012-13	547	925	498	494	49	431
2013-14	468	667	62	107	406	560
<b>योग</b>	<b>54563</b>	<b>15135</b>	<b>36785</b>	<b>9973</b>	<b>17778</b>	<b>5162</b>

वर्ष 2013-14 में आकस्मिक विपत्रों द्वारा निकासी की गई ₹ 667 करोड़ में से केवल मार्च 2014 में ₹ 395.00 करोड़ (59.22 प्रतिशत) की निकासी की गई, जिसमें से वित्तीय वर्ष के अंतिम दिन ₹ 119.00 करोड़ (17.80 प्रतिशत) की निकासी आकस्मिक विपत्रों द्वारा की गई। मार्च माह में आकस्मिक विपत्रों के विरुद्ध किये गये महत्वपूर्ण व्यय दर्शाता है कि यह निकासी केवल बजट प्रावधान को खर्च करने के लिए ही की गई तथा यह बजट पर नियंत्रण की न्यूनता को भी उद्घाटित करता है।

**(v) राज्य सरकार द्वारा स्वीकृत सहायक अनुदानों के विरुद्ध बकाया प्रमाण-पत्र**

झारखण्ड कोषागार संहिता के नियम 429 के तहत राज्य सरकार के स्वीकृत्यादेशों के विरुद्ध महालेखाकार (ले. एवं ह.) के द्वारा निर्गत प्राधिकारों के आधार पर सहायक अनुदानों का संचितरण किया जाता है। राशि संचितरण के एक वर्ष के भीतर महालेखाकार (ले. एवं ह.) कार्यालय को उपयोगिता प्रमाण-पत्र प्रस्तुत किया जाना है। निर्धारित अवधि के उपरांत बकाया उपयोगिता प्रमाण-पत्र, निहित उद्देश्यों के लिए अनुदान की उपयोगिता पर आश्वासन की कमी को दर्शाता है। बकाया उपयोगिता प्रमाण-पत्रों की स्थिति नीचे अंकित है :-

**सारणी-2 : बकाया उपयोगिता प्रमाण-पत्र**

वर्ष (* )	प्रतीक्षित उपयोगिता प्रमाण-पत्रों की संख्या	राशि ( करोड़ रूपयों में )
2011-12 तक	2770	1919.02
2012-13	682	1162.17
2013-14	1812	3462.63
<b>योग</b>	<b>5264</b>	<b>6543.82</b>

(\* ) उपर वर्णित वर्ष 'बकाया वर्ष' से संबंधित है अर्थात् वास्तविक निकासी के 12 माह के पश्चात्। वर्ष 2013-14 के दौरान संचितरित अनुदानों से संबंधित ₹ 6617.59 करोड़ का उपयोगिता प्रमाण-पत्र 2014-15 के दौरान ही देय होंगे।

**(vi) केन्द्र द्वारा प्रायोजित योजनाओं ( राज्यांश ) एवं राज्य योजनाओं का कार्यान्वयन :**

राज्य सरकार द्वारा राज्य/जिला स्तरीय स्वशासी निकायों एवं प्राधिकरणों, समितियों, गैर-सरकारी संगठनों इत्यादि को केन्द्र द्वारा प्रायोजित योजनाओं ( राज्यांश ) एवं राज्य योजनाओं के कार्यान्वयन हेतु निधि उपलब्ध करायी जाती है। चूंकि सामान्यतः क्रियान्वयन करने वाले अभिकरणों द्वारा उसी वित्तीय वर्ष में पूर्णतः व्यय नहीं की जाती है, जिसके फलस्वरूप वर्ष के अन्त में क्रियान्वयन करने वाले अभिकरणों के बैंक खातों में अव्ययित शेष पड़े रह जाते हैं। क्रियान्वयन करने वाले अभिकरणों के बैंक खाते में अव्ययित कुल शेषों, जिसे सरकारी लेखे के बाहर रखा जाता है, को आसानी से पता नहीं लगाया जा सकता है। अतः लेखे में प्रतिबिम्बित सरकार के व्यय को उस सीमा तक अंतिम नहीं माना जा सकता है।

**3. अन्य मद**

**(i) सेवानिवृत्ति हितलाभों पर दायित्व**

वर्ष के दौरान राज्य सरकार का 30.11.2004 को या उससे पहले के बहाल कर्मियों को पेंशन तथा अन्य सेवानिवृत्ति हितलाभ में ₹ 3484.31 करोड़ व्यय हुआ (कुल राजस्व व्यय का 14.84 प्रतिशत)। यद्यपि राज्य सरकार द्वारा 01.12.2004 से प्रभावित भर्तियों को नई पेंशन योजना के अनुसार मान्यता दी गई, जिसे अंशदायी पेंशन योजना के रूप में परिभाषित किया गया। नई योजना के अनुसार, कर्मी अपने मासिक वेतन तथा महंगाई भत्ते का 10 प्रतिशत अंशदान करेंगे, जिसमें राज्य सरकार का समान योगदान होगा तथा सम्पूर्ण राशि को नेशनल सिविलियुटिज डिपोजिटरी लिमिटेड (एन०एस०डी०एल०)/ ट्रस्टी बैंक के माध्यम से पदधारी निधि प्रबंधक को स्थानांतरित किया जाएगा। कर्मियों को दिये जाने वाले वास्तविक राशि तथा राज्य सरकार द्वारा इसकी समराशि का निर्धारण नहीं किया गया है। जबकि राज्य सरकार ने वर्ष के लिए कर्मियों का अंशदान (₹ 133.21 करोड़) को लोक लेखा एवं उसके बाद एन०एस०डी०

एल०/ट्रस्टी बैंक में स्थानांतरित करने के लिए सही लेखाकरण पद्धति अपनाया, वहीं नियोक्ता अंशदान (₹ 1,33.44 करोड़) के लोक लेखे में स्थानांतरित न कर सीधे एन०एस०डी०एल०/ट्रस्टी बैंक को स्थानांतरित कर दिया गया। चूँकि राजस्व प्राप्तियों एवं राजस्व व्यय के अन्तर्गत लेन-देनों के विवरणों को लोक लेखा में शेषों से भिन्न प्रत्येक वर्ष सरकारी लेखों को बन्द किये जाते हैं। इसमें जो प्रक्रिया अपनायी गई उससे पूर्व वर्षों में किये गये सरकारी अंशदान के विवरणों का मूल्यांकन करना कठिन है। 31 मार्च 2014 को लोक लेखा में ₹ 18.56 करोड़ बकाया शेष के रूप में है जिन्हें एन०एस०डी०एल०/ट्रस्टी बैंक को स्थानांतरित करना लंबित है। नई पेंशन योजना से संबंधित शेषों को लोक लेखा के मुख्यशीर्ष 8342-अन्य जमा, 117-सरकारी कर्मचारियों के लिए परिभाषित अंशदायी पेंशन योजना, जो कि 'ब्याज सहित जमा' श्रेणी के अन्तर्गत आते हैं, के अधीन पुस्तान्कित किए जाते हैं। दिशा-निर्देशों के अनुसार सरकार द्वारा उन शेषों पर ब्याज का भुगतान अपेक्षित है जो कि नहीं किया गया। फलतः राज्य सरकार का राजस्व अधिशेष अधिक बताया गया था। इस योजना के अन्तर्गत उपाजित ब्याज सहित असंग्रहित, असंगत एवं अस्थानांतरित राशियाँ बकाया दायित्वों को इंगित करती हैं।

**(ii) पेंशन दायित्वों एवं अन्य सेवानिवृति हितलाभों का आवंटन**

बिहार पुनर्गठन अधिनियम, 2000 के आठवें अनुसूची की धारा 53 के शर्तों के अनुसार 15 नवम्बर 2000 (बिहार एवं झारखण्ड राज्य के बँटवारे की तिथि) से 31 मार्च 2001 तक एवं प्रत्येक उत्तरवर्ती वित्तीय वर्ष में उत्तरवर्ती राज्यों बिहार एवं झारखण्ड के कर्मचारियों के पेंशन दायित्वों का आवंटन कर्मचारियों की संख्या के अनुपात में उत्तरवर्ती राज्यों बिहार एवं झारखण्ड के बीच किया जाना चाहिए। ₹ 25,84.09 करोड़ की राशि, जो कि झारखण्ड सरकार द्वारा बिहार सरकार को 31 मार्च 2011 तक भुगतान किया जाना था, में से मात्र ₹ 5,48.17 करोड़ की राशि की प्रतिपूर्ति बिहार राज्य को झारखण्ड सरकार द्वारा की गई। बिहार सरकार द्वारा वर्ष 2011-12 एवं 2012-13 के लिए ₹ 7,71.37 करोड़ का दावा किया गया तथा 2013-14 के लिए किए गए अपने आंकलन को अभी तक झारखण्ड सरकार को सूचित नहीं किया है।

**(iii) राज्यों के पुनर्गठन के फलस्वरूप शेषों का आवंटन :**

बिहार पुनर्गठन अधिनियम, 2000 में यह प्रावधानित है कि उत्तरवर्ती बिहार तथा झारखण्ड राज्यों के शेषों का आवंटन 15 नवम्बर 2000 (बिहार तथा झारखण्ड राज्यों के विभाजन की तिथि) से किस प्रकार किया जाय। पूंजी अनुभाग (मुख्य शीर्ष '4059' से '5475'), कर्ज एवं अग्रिम (मुख्य शीर्ष '6202' से '7615') के अन्तर्गत 14 नवम्बर 2000 तक का प्रगामी व्यय तथा रिजर्व बैंक के साथ जमा के अतिरिक्त भाग - III लोक लेखा के अन्तर्गत शेषों को 15 नवम्बर 2000 से 31 मार्च 2001 तक की अवधि का बिहार सरकार के वित्त लेखे में आरम्भिक शेषों के रूप में स्थानान्तरित किया गया था। 15 नवम्बर 2000 से 31 मार्च 2001 तक की अवधि का झारखण्ड सरकार के वित्त लेखे में इन शीर्षों के लिये आरम्भिक शेषों को शून्य के रूप में लिया गया था।

पेंशन दायित्वों के आवंटन के साथ-साथ कुछ परिषदों, निगमों, स्थानीय निकायों आदि के स्वामित्व के लिये झारखण्ड सरकार ने वैधिक आश्रय लिया है।

वित्त लेखे में समायोजन के लिये लेखाकरण से पूर्व आवंटन हेतु विस्तृत परिशिष्टों को संबंधित राज्य सरकारों के पास सहमति हेतु भेजा जा चुका है। तथा इन शेषों की समाविष्टी सहमति मिलने के पश्चात् ही किया जायेगा।

सार में, लोक ऋण एवं भारतीय रिजर्व बैंक द्वारा अनुरक्षित रोकड़ शेष के अन्तर्गत शेषों का आवंटन किया जा चुका है, जबकि पूंजी अनुभाग (₹ 1,19,35.23 करोड़), कर्ज एवं अग्रिम (₹ 65,83.36 करोड़) एवं लोक लेखा (₹ 74,43.90 करोड़) के अन्तर्गत शेषों का आवंटन नहीं किया गया है। विस्तृत विवरण **परिशिष्ट-xiv** में दिया गया है।

**(iv) गुप्त सेवा निधि के लिए पर्याप्त वास्तविक प्रशासनिक लेखापरीक्षा के प्रमाण-पत्र का अप्राप्त रहना**

झारखंड वित्तीय नियमावली के परिशिष्ट 5 का अनुबंध 4 के अनुसार, गुप्त सेवा निधि से हुए व्यय का, सरकार के द्वारा नियुक्त नियंत्री पदाधिकारी के द्वारा, एक पर्याप्त वास्तविक प्रशासनिक लेखापरीक्षा का संचालन किया जाना है तथा इस संबंध में एक प्रमाण-पत्र महालेखाकार (ले० एवं हक०) को निर्धारित प्रपत्र में व्यय से संबंधित वर्ष से



अगले वर्ष के 31 अगस्त तक प्रेषित किया जाना चाहिए। नियंत्री पदाधिकारियों के विरुद्ध निम्नलिखित प्रत्येक वर्षों से संबंधित प्रमाण-पत्र जिन्हें महालेखाकार (ले० एवं हक०) को प्रेषित नहीं किया गया है :-

**सारणी-3 : गुप्त सेवा निधि का बकाया प्रमाण-पत्र**

वर्ष	व्यय एवं संवितरण पदाधिकारी	राशि (करोड़ रूपयों में)	प्रमाण-पत्र उपस्थापन की नियत तिथि
2005-06	आरक्षी महानिदेशक एवं महानिरीक्षक	8.30	31 अगस्त 2006 को या उससे पहले
2007-08	अतिरिक्त आरक्षी महानिदेशक (विशेष शाखा)	4.50	31 अगस्त 2008 को या उससे पहले
2008-09	अतिरिक्त आरक्षी महानिदेशक (विशेष शाखा)	2.50	31 अगस्त 2009 को या उससे पहले
2012-13	अतिरिक्त आरक्षी महानिदेशक (विशेष शाखा)	2.50	31 अगस्त 2013 को या उससे पहले

**(v) कर्ज तथा अग्रिम**

कर्ज तथा अग्रिम हेतु भारतीय सरकारी लेखाकरण मानक (भा०स०ले०मा०) 3 के अधीन जैसा कि अपेक्षित है वित्त लेखे 2013-14 के विवरण सं०16 में उपलब्ध सूचना अपूर्ण है, क्योंकि राज्य सरकार द्वारा इसे सम्पुष्ट नहीं किया गया है। कर्ज तथा अग्रिम से संबंधित अतिदेय मूलधन तथा ब्याज का विस्तृत जानकारी जिसका लेखा राज्य सरकार द्वारा संधारित किया जाता है, प्रतीक्षित है क्योंकि 31 मार्च 2014 तक के शेषों पर राज्य सरकार से सम्पुष्टि अप्राप्त है। वैसे ऋणों, जिसका विस्तृत लेखा महालेखाकार द्वारा संधारित किया जाता है उन मामलों में भी राज्य सरकार से व्यक्तिगत कर्जधारकों के शेषों की सम्पुष्टि प्रतीक्षित है। इसे **परिशिष्ट-VIII के अनुबंध-क** में दर्शाया गया है।

**(vi) आरक्षित निधियाँ एवं जमा**

**(क) ब्याज दायित्वों का विमुक्त नहीं किया जाना**

लोक लेखा के क्रमशः खण्ड (ज) एवं (ट) के अन्तर्गत ब्याज वाली आरक्षित निधियाँ तथा ब्याज वाली जमा से संबंधित ब्याज दायित्व वार्षिक दायित्व हैं जिसे राज्य सरकार द्वारा विमुक्त किया जाना अपेक्षित है। 1 अप्रैल 2013 को वैसे आरक्षित निधियाँ एवं जमा में शेषों के वावजूद आरक्षित निधियों से संबंधित ब्याज दायित्वों के लिए राज्य सरकार द्वारा कोई बजट प्रावधान नहीं किया गया है, जिसका विस्तृत विवरण निम्न है :-

**सारणी-4 : आरक्षित निधियाँ एवं जमा पर अनियमित दायित्व**

(करोड़ रूपयों में)

खण्ड	उप खण्ड	ब्याज दर	2013-14 का आरंभिक शेष
ज-आरक्षित निधियाँ	(क) ब्याज वाली आरक्षित निधियाँ (रा०आ०मो०नि०)	7.5 प्रतिशत अर्थोपाय ब्याज दर की औसत	3,16.20
ट-जमा एवं अग्रिम	(क) ब्याज वाली जमा (के०यो०यो०)	8.7 प्रतिशत (सामान्य भविष्य निधि के शेषों पर देय ब्याज दर)	13.41

ब्याज का प्रावधान नहीं किये जाने के फलस्वरूप राजस्व अधिशेष ₹ 24.89 करोड़ अधिक दर्शाया गया।



**(ख) समेकित निक्षेप निधि :** 12वीं वित्त आयोग ने अनुशंसा किया है कि राज्यों द्वारा सभी ऋणों के परिशोधन हेतु निक्षेप निधि का गठन किया जाना चाहिए तथा इन ऋणों की क्षतिपूर्ति के अतिरिक्त इन निधियों का किसी अन्य उद्देश्यों के लिए उपयोग नहीं किया जाना चाहिए। भारतीय रिजर्व बैंक (भारिब) के दिशा-निर्देशों, के अनुसार वर्ष के प्रारंभ में बकाया दायित्वों का 0.50 प्रतिशत न्यूनतम वार्षिक अंशदान निर्धारित है तथा यह निधि के संचालन के लिए भी उत्तरदायी है। राज्य सरकार के पास ₹34,868.99 करोड़ की राशि लोक ऋण एवं अन्य दायित्वों के रूप में है जिसके लिए ₹174.35 करोड़ (बकाया दायित्वों का 0.50 प्रतिशत की दर से) वर्ष 2013-14 के दौरान कमी के लिए विनियोजित अथवा ऋण का परिवर्जन किया जाना चाहिए। राज्य सरकार ने फिर भी दायित्वों के परिशोधन के लिए निक्षेप निधि का सृजन नहीं किया। फलतः वर्ष 2013-14 के लिए राज्य का राजस्व अधिशेष ₹174.35 करोड़ की न्यूनतम सीमा से अधिक दर्शाया गया। निधि का गठन एवं उसमें अंशदान नहीं किये जाने के कारण राज्य के सम्पूर्ण दायित्वों पर पड़ने वाले प्रभाव को प्राक्कलित नहीं किया गया है।

**(ग) गारंटी विमोचन निधि :** 12 वें वित्त आयोग के अनुशंसा के अनुसार राज्य सरकार द्वारा एक गारंटी विमोचन निधि का गठन अपेक्षित है, जिसका उपयोग सरकार द्वारा निर्गत किये गये गारंटियों से उत्पन्न देयताओं के भुगतान को पूरा करने के लिये किया जायेगा। निधि का संचालन राज्य सरकार के लेखे से बाहर किया जाता है तथा भारतीय रिजर्व बैंक द्वारा इसका प्रचालन किया जाता है। दिशा-निर्देशों के अन्तर्गत, राज्य सरकार द्वारा वर्ष के आरम्भ में बकाया गारंटी का 0.5 प्रतिशत न्यूनतम वार्षिक अंशदान किया जाना अपेक्षित है। निधि के आगमों को भारत सरकार के प्रतिभूतियों में निवेशित किया जाता है तथा यह राज्य सरकार के अर्थोपाय पेशगियों का हिस्सा नहीं होता है। राज्य सरकार द्वारा गारंटी विमोचन निधि का सृजन नहीं किया गया है। फलतः कोई अंशदान (प्राक्कलित ₹0.79 करोड़ जो कि 1 अप्रैल 2013 को ₹ 157.15 करोड़ के बकाया गारंटियों का 0.50 प्रतिशत है) नहीं किया गया है। इसके परिणामस्वरूप राजस्व अधिशेष को ₹ 0.79 करोड़ की न्यूनतम सीमा तक अधिक दर्शाया गया है। निधि का गठन एवं उसमें अंशदान नहीं किये जाने के कारण राज्य के सम्पूर्ण दायित्वों पर पड़ने वाले प्रभाव को प्राक्कलित नहीं किया गया है।

**(घ) राज्य आपदा मोचन निधि :** 13 वें वित्त आयोग की अनुशंसा के अनुसार राज्य सरकार ने अपने वर्तमान आपदा राहत निधि को पुनः स्थापित करते हुए वर्ष 2010-11 से “राज्य आपदा मोचन निधि” का प्रचालन प्रारंभ किया। दिशा-निर्देशों के शर्तों के अनुसार, इस निधि में केन्द्र तथा राज्य सरकारों को 75:25 के अनुपात में अंशदान करना है। इसके तहत, भारत सरकार ने दो किश्तों यथा मई 2013 एवं मार्च 2014 में ₹ 225.26 करोड़ विमुक्त किया। राज्य सरकार द्वारा वर्ष 2013-14 में ₹ 300.35 करोड़ (₹ 225.26 करोड़ केन्द्रांश तथा ₹ 75.09 करोड़ राज्यांश) की राशि इस निधि को स्थानांतरित करना अपेक्षित था। फिर भी, राज्य सरकार ने केवल ₹ 296.66 करोड़ (वर्ष 2012-13 का ₹ 143.02 करोड़ का द्वितीय किस्त, वर्ष 2013-14 का ₹ 150.17 करोड़ का प्रथम किस्त एवं तब आपदा राहत कोष में पड़े ₹ 3.47 करोड़ का अव्ययित शेष) ही स्थानान्तरित किया।

वर्ष के दौरान प्राकृतिक आपदाओं पर पहले ही किए गए व्यय को ₹ 21.29 करोड़ तक की सीमा के शेष को निधि के विरुद्ध प्रतिपूर्ति की गई (मुख्य शीर्ष 2245-05) एवं राज्य आपदा मोचन निधि में ₹ 591.56 करोड़ शेष रहा। दिशा-निर्देशों के अनुसार निधि में पड़े हुए शेषों को निधि के प्रबंधन के लिए गठित राज्य कार्यकारी समिति (राकास) द्वारा निवेशित किया जाना अपेक्षित है, जिसे नहीं किया गया। फलतः राजस्व अधिशेष को अधिक एवं राजकोषीय घाटा को इस सीमा तक कम दर्शाया गया।

इसके अलावे ₹ 150.17 करोड़ अहस्तांतरण (केन्द्रांश एवं राज्यांश दोनों के लिए 2013-14 का द्वितीय किस्त) को उस सीमा तक राजस्व अधिशेष को अधिक दर्शाया गया। पूर्व के वर्षों के अनिवेशित शेषों पर देय ब्याज को प्राक्कलित नहीं किया गया।

(vii) उचंत एवं प्रेषण शेष

वित्त लेखे, उचंत एवं प्रेषण शीर्षों के निवल शेषों को दर्शाता है। इन शीर्षों के अंतर्गत बकाया शेषों के विभिन्न शीर्षों में बकाया 'नामे' एवं बकाया 'जमा' शेषों को पृथक रूप से निकाल कर किया जाता है। विगत तीन वर्षों के अंतर्गत कुछ मुख्य उचंत शीर्षों एवं प्रेषण शीर्षों के सकल आंकड़ों की स्थिति निम्नलिखित है :-

सारणी-5 : बकाया उचंत एवं प्रेषण शेष

8658-उचंत लेखा						
लघु शीर्ष का नाम	2011-2012		2012-2013		2013-14	
	नामे	जमा	नामे	जमा	नामे	जमा
101 वेतन तथा लेखा कार्यालय उचंत	44.63	43.47	5.66	4.48	10.56	0.00
निवल	नामे 1.16		नामे 1.18		नामे 10.56	
102 उचंत लेखा (सिविल)	85.21	49.53	1.27	0.55	1.86	0.92
निवल	नामे 35.68		नामे 0.72		नामे 0.94	
110 रिजर्व बैंक उचंत (केन्द्रीय लेखा कार्यालय)	50.61	63.60	4.18	0.38	0.00	0.00
निवल	जमा 12.99		नामे 3.80		0.00	
8782-उसी लेखा अधिकारी को लेखा भेजने वाले अधिकारियों के बीच नकद प्रेषण तथा समायोजन						
102 लोक निर्माण प्रेषण	24411.39	24121.88	29056.00	28628.39	34858.68	34565.45
निवल	नामे 289.51		नामे 427.61		नामे 293.23	
103 वन प्रेषण	1444.49	1470.71	1582.84	1606.76	1701.46	1725.16
निवल	जमा 26.22		जमा 23.92		जमा 23.70	

(viii) अपलेखित केन्द्रीय ऋणों के विरुद्ध किए गए अधिक पुनर्भुगतान का समायोजन

केन्द्रीय योजनागत योजनाओं एवं केन्द्र द्वारा प्रायोजित योजनाओं के अन्तर्गत अपलेखित केन्द्रीय कर्जों को 13वें वित्त आयोग के अनुशंसा के आलोक में वित्त मंत्रालय (व्यय विभाग) का स्वीकृत्यादेश संख्या - 13/2011-12 दिनांक 29 फरवरी 2012 के भारत सरकार के निर्णय के अनुसार मंत्रालयों (वित्त मंत्रालय के अलावे) द्वारा राज्य सरकार को दिए गए अग्रिमों में से 31 मार्च 2010 को बकाया तथा मंत्रालयों के बही-खातों में बकाया चालू शेष को सीमित किया गया। इन अपलेखित ऋणों के विरुद्ध 31 मार्च 2010 के पश्चात् राज्य द्वारा किये गये कर्ज एवं ब्याज का पुनर्भुगतान, यदि कोई हो, को वित्त मंत्रालय (व्यय विभाग), भारत सरकार से चालू ऋणों के विरुद्ध राज्यों से देय ऋणों के पुनर्भुगतान के विरुद्ध समायोजित किया जाना था।

राज्य सरकार ने मूलधन (₹17.05 करोड़) एवं ब्याज (₹3.19 करोड़) अर्थात् ₹20.24 करोड़ की राशि का अधिक भुगतान किया जिसे वित्त मंत्रालय द्वारा समायोजित नहीं किया गया। इसके परिणामस्वरूप प्रतिकूल शेष (निवल नामे) के रूप में मूलधन ₹17.05 करोड़ तथा उस सीमा तक सरकार का लोक ऋण अधिक दर्शाया गया।

(ix) विभिन्न मुख्य योजनागत योजनाओं के लिए केन्द्रांश एवं उसके सदृश राज्यांश की विमुक्ति

विभिन्न मुख्य योजनागत योजनाओं के लिए केन्द्रांश के रूप में केन्द्र सरकार से प्राप्त राशि एवं राज्य सरकार के द्वारा विमुक्त राशि में ₹ 577.84 करोड़ की कमी का अन्तर था। उसके सदृश इन योजनाओं के लिए राज्यांश के

रूप में भी राज्य सरकार द्वारा ₹ 211.77 करोड़ कम की राशि की विमुक्ति हुई। फलस्वरूप, राजस्व अधिशेष ₹ 789.61 करोड़ की सीमा तक अधिक बताया गया है। विस्तृत विवरण, विवरण सं० 12 के परिशिष्ट में दर्शाया गया है।

**(x) राज्य में क्रियान्वयन करने वाले अभिकरणों ( राज्य बजट के बाहर दिखाये गए निधियों ) को केन्द्रीय योजना निधि का प्रत्यक्ष स्थानांतरण :**

संघ सरकार द्वारा विभिन्न-योजनाओं/कार्यक्रमों के क्रियान्वयन हेतु राज्य क्रियान्वयन अभिकरणों/गैर-सरकारी संगठनों (गै०स०स०) को वास्तविक निधियाँ सीधे स्थानांतरित किया जाता है। ये निधियाँ राज्य बजट/राज्य कोषागारों द्वारा प्रचालित नहीं होते हैं इसलिए सरकारी लेखे में भी परिलक्षित नहीं होते हैं। विस्तृत विवरण परिशिष्ट VII में दिया गया है तथा इसके आँकड़े महालेखा नियंत्रक के सेन्ट्रल प्लान स्कीम मोनेटरिंग सिस्टम (सी०पी०एस०एम०एस०) पोर्टल से लिया गया है।

**(xi) झारखण्ड राजकोषीय उत्तरदायित्व तथा बजट प्रबंधन ( एफ०आर०बी०एम० ) अधिनियम, 2007 में प्रकटीकरण की आवश्यकता :**

झारखण्ड राजकोषीय उत्तरदायित्व तथा बजट प्रबंधन अधिनियम, 2007 के साथ पठित झारखण्ड राजकोषीय उत्तरदायित्व तथा बजट प्रबंधन (संशोधन) अधिनियम 2010 के द्वारा निर्धारित किए गए लक्ष्यों, 13 वें वित्त आयोग द्वारा निर्धारित अधिसीमाओं तथा वर्ष 2013-14 के लेखे के अनुसार उपलब्धियों को नीचे दर्शाया गया है :-

**सारणी-6 : एफ०आर०बी०एम० अधिनियम के अधीन लक्ष्य एवं उपलब्धियाँ**

क्रम सं०	लक्ष्य	उपलब्धियाँ
1.	वर्ष 2011-12 से राजस्व घाटे में शून्य तक की कमी करना	विगत तीन वर्षों में राज्य सरकार राजस्व अधिशेष की उपलब्धि हासिल की। वर्ष 2013-14 में राजस्व अधिशेष ₹ 2664.91 करोड़ रहा।
2.	वर्ष 2011-12 में राजकोषीय घाटा/सकल राज्य घरेलू उत्पाद (स०रा०घ०उ०)* में 3 प्रतिशत तक की कमी करना	वर्ष 2013-14 में राजकोषीय घाटा-स०रा०घ०उ०* का अनुपात 2.39 प्रतिशत था।

\* स्रोत : वर्ष 2013-14 के लिए सांख्यिकी एवं कार्यक्रम क्रियान्वयन मंत्रालय के अनुसार 1 अगस्त 2014 को स०घ०रा०उ० का आकड़ा ₹1727.73 करोड़ (झारखण्ड सरकार का आर्थिक एवं सांख्यिकी निदेशालय) था।

**(xii) वचनबद्ध देयताएं :**

राज्य सरकार द्वारा उपलब्ध कराये गए विवरणों के साथ वचनबद्ध देयताओं का विस्तृत विवरण परिशिष्ट XIII में सम्मिलित है। फलतः राज्य के वचनबद्ध देयताओं पर परिशिष्ट अपूर्ण है।

**(xiii) त्रुटिपूर्ण पुस्तांकन का राजस्व अधिशेष/राजकोषीय घाटा पर प्रभाव :**

त्रुटिपूर्ण बजटीकरण तथा राजस्व शीर्ष के अन्तर्गत व्यय का त्रुटिपूर्ण पुस्तांकन के फलस्वरूप राज्य सरकार के राजस्व अधिशेष/राजकोषीय घाटे पर प्रभाव (विस्तृत विवरण पूर्व के अनुच्छेदों में दिया गया है)।

सारणी-7 : राजस्व अधिशेष/राजकोषीय घाटे पर प्रभाव

(करोड़ रुपयों में)

अनुच्छेद सं	मद	राजस्व अधिशेष पर प्रभाव		राजकोषीय घाटे पर प्रभाव	
		अधिकथन	न्यूनकथन	अधिकथन	न्यूनकथन
1(v)(क)	पूँजी के स्थान पर राजस्व अनुभाग के अन्तर्गत मुख्य निर्माण-कार्य		53.13		
1(v)(ख)	राजस्व के स्थान पर पूँजी अनुभाग के अन्तर्गत के अन्तर्गत पुस्तान्कित सहायक अनुदान	2,48.67			
3(vi)(क)	ब्याज वाली आरक्षित निधियाँ एवं जमा के अन्तर्गत ब्याज जमा नहीं किया जाना	24.89			24.89
3(vi)(ख)	समेकित निधि में अंशदान नहीं किया जाना	1,74.35			1,74.35
3(vi)(ग)	गारंटी विमोचन निधि में अंशदान नहीं किया जाना	0.79			0.79
3(vi)(घ)	राज्य आपदा मोचन निधि में द्वितीय किश्त का स्थानान्तरण नहीं किया जाना	1,50.17			
3(ix)	केन्द्रीय योजनाओं, जिसके लिये केन्द्रांश प्राप्त किया गया है, पर व्यय नहीं किया जाना	7,89.61			7,89.61
	<b>योग ( निवल ) अधिकथन/न्यूनकथन</b>		<b>13,35.35</b>		<b>9,89.64</b>

परिशिष्ट I -क

( लेखे पर टिप्पणियाँ के पैरा 1 (ii) से संदर्भित )

महालेखाकार के द्वारा आवधिक समायोजन तथा राज्य सरकार के द्वारा अन्य समायोजन को दर्शाने वाला विवरण

क. महालेखाकार के द्वारा किए गए आवधिक समायोजन						
क्रम सं०	खाता समायोजन	लेखे का शीर्ष				राशि ( करोड़ रूपयों में)
			से		को	
1.	राज्य आपदा दायित्व निधि में केन्द्रांश तथा राज्यांश का स्थानांतरण	2245	प्राकृतिक विपत्ति के कारण राहत	8121	सामान्य तथा अन्य आरक्षित निधियां	2,93.18
2.	प्राकृतिक विपत्ति के कारण सहायता मद में हुए व्यय की प्रतिपूर्ति	8121	सामान्य तथा अन्य आरक्षित निधियां	2245	प्राकृतिक विपत्ति के कारण राहत	21.29
3.	सामान्य भविष्य निधि पर ब्याज का समायोजन	2049	ब्याज अदायगियाँ	8009	राज्य भविष्य निधियां	2,35.95

परिशिष्ट I -क -क्रमशः  
( लेखे पर टिप्पणियाँ के पैरा 1 (ii) से संदर्भित )

महालेखाकार के द्वारा आवधिक समायोजन तथा राज्य सरकार के द्वारा अन्य समायोजन को दर्शाने वाला विवरण

ख. राज्य सरकार के द्वारा किए गए अन्य समायोजन						
क्रम सं.	खाता समायोजन	लेखे का शीर्ष				राशि
			से		को	( करोड़ रूपयों में)
1.	लोक निर्माण कार्य जमा निधि में स्थानांतरण	5054	सड़क परिवहन पर पूंजीगत परिव्यय	8443	सिविल जमा-108 लोक निर्माण कार्य जमा	1,49.34
2.	लोक निर्माण कार्य जमा निधि में स्थानांतरण	4055	पुलिस पर पूंजीगत परिव्यय	8443	सिविल जमा-108 लोक निर्माण कार्य जमा	1,38.47
3.	लोक निर्माण कार्य जमा निधि में स्थानांतरण	2801	बिजली	8443	सिविल जमा-108 लोक निर्माण कार्य जमा	1,33.78
4.	लोक निर्माण कार्य जमा निधि में स्थानांतरण	2851	उद्योग	8443	सिविल जमा-108 लोक निर्माण कार्य जमा	3.86
5.	लोक निर्माण कार्य जमा निधि में स्थानांतरण	2203	तकनीकी शिक्षा	8443	सिविल जमा-108 लोक निर्माण कार्य जमा	9.36
6.	लोक निर्माण कार्य जमा निधि में स्थानांतरण	2040	बिक्री, व्यापार आदि पर कर	8443	सिविल जमा-108 लोक निर्माण कार्य जमा	12.16
7.	लोक निर्माण कार्य जमा निधि में स्थानांतरण	2053	जिला प्रशासन	8443	सिविल जमा-108 लोक निर्माण कार्य जमा	9.60
8.	लोक निर्माण कार्य जमा निधि में स्थानांतरण	4055	पुलिस पर पूंजीगत परिव्यय	8443	सिविल जमा-108 लोक निर्माण कार्य जमा	13.84

**परिशिष्ट I -क -क्रमांत**  
( लेखे पर टिप्पणियाँ के पैरा 1 (ii) से संदर्भित )

महालेखाकार के द्वारा आवधिक समायोजन तथा राज्य सरकार के द्वारा अन्य समायोजन को दर्शाने वाला विवरण

ख. राज्य सरकार के द्वारा किए गए अन्य समायोजन						
क्रम सं०	खाता समायोजन	लेखे का शीर्ष				राशि (करोड़ रूपयों में)
			से		को	
9.	जिला परिषद के वैयक्तिक खाता लेखा में स्थानांतरित	2515	अन्य ग्रामीण विकास कार्यक्रम	8448	स्थानीय निधियों की जमा-101 जिला निधियाँ	1,14.67
10.	पंचायत निकायों के वैयक्तिक खाता लेखा में स्थानांतरित	2501	ग्रामीण विकास के लिए विशेष कार्यक्रम	8448	स्थानीय निधियों की जमा-109 पंचायत निकाय निधियाँ	99.67
11.	नगर पालिकाओं/नगर निगमों के वैयक्तिक खाता लेखा में स्थानांतरित	2217	शहरी विकास	8448	स्थानीय निधियों की जमा-109 नगर पालिका संबंधी निधियाँ	3,27.29
12.	नगर पालिकाओं/नगर निगमों के वैयक्तिक खाता लेखा में स्थानांतरित	6217	शहरी विकास के लिए कर्ज	8448	स्थानीय निधियों की जमा-102 नगर पालिका संबंधी निधियाँ	14.44
13.	झारखण्ड संचरण विकास निगम के वैयक्तिक खाता लेखा में स्थानांतरित	6801	बिजली परियोजनाओं के लिए कर्ज	8448	स्थानीय निधियों की जमा-107 राज्य विद्युत बोर्ड कार्यकारी निधियाँ	1,75.34
14.	झारखण्ड संचरण विकास निगम के वैयक्तिक खाता लेखा में स्थानांतरित	2801	बिजली	8448	स्थानीय निधियों की जमा-107 राज्य विद्युत बोर्ड कार्यकारी निधियाँ	15,06.10
15.	शिक्षा निधि के वैयक्तिक खाता लेखा में स्थानांतरण	2210	चिकित्सा तथा लोक स्वास्थ्य	8448	स्थानीय निधियों की जमा-111 चिकित्सा तथा धर्मार्थ निधियाँ	1,35.61
16.	झारखण्ड राज्य आवास वैयक्तिक खाता लेखा में स्थानांतरण	6216	आवास के लिए कर्ज	8448	स्थानीय निधियों की जमा-108 राज्य आवास बोर्ड निधियाँ	3.00

**परिशिष्ट I-ख**  
( लेखे पर टिप्पणियाँ के पैरा 1 (v) (क) से संदर्भित )  
राजस्व अनुभाग के अन्तर्गत मुख्य निर्माण-कार्य

( करोड़ रूपयों में )

मुख्य शीर्ष	उप-मुख्य शीर्ष	लघुशीर्ष	उपशीर्ष	विवरण	विस्तृत शीर्ष	राशि
1	2	3	4	5	6	7
2014	00	114	09	13वीं वित्त आयोग की अनुशंसा के अंतर्गत न्यायिक अकादमी के संरचना के निर्माण हेतु	0545 मुख्य निर्माण कार्य	2.97
2029	00	104	07	सैरात के अंतर्गत हाट, बाजार, मेला, तालाब, नदी घाटी का विकास	0545 मुख्य निर्माण कार्य	0.05
2029	00	796	11	राजस्व कचहरी एवं दामिन बंगला के निर्माण/ जीर्णोद्धार के लिए	0545 मुख्य निर्माण कार्य	3.99
2040	00	101	03	भू-अर्जन, निर्माण तथा अवसंरचना का उन्नयन	0545 मुख्य निर्माण कार्य	1.12
2040	00	796	08	पाकुड़ में नए भवन का निर्माण	0545 मुख्य निर्माण कार्य	2.14
2053	00	796	12	योजना भवन का निर्माण	0545 मुख्य निर्माण कार्य	10.00
2202	02	109	06	इंदिरा गाँधी आवासीय बालिका विद्यालय, हजारीबाग में भवन का निर्माण	0545 मुख्य निर्माण कार्य	0.89
2210	01	110	18	अन्य औषधालय (यक्ष्मा) संक्रमित रोग केन्द्र, ईटकी का संचालन*	0545 मुख्य निर्माण कार्य	0.07
2220	60	106	03	क्षेत्रीय प्रचार योजना - सूचना भवन का निर्माण	0545 मुख्य निर्माण कार्य	0.45
2225	02	796	47	शिक्षा - जाहेरस्थान/हड़गडी/ मसना/सरना स्थल के चहारदीवारी का पुनरुद्धार	0545 मुख्य निर्माण कार्य	12.02
2230	01	001	05	श्रम कार्यालयों के लिए भवन-निर्माण	0545 मुख्य निर्माण कार्य	1.75



**परिशिष्ट I-ख-क्रमांत**  
( लेखे पर टिप्पणियाँ के पैरा 1 (v) से संदर्भित )  
राजस्व अनुभाग के अन्तर्गत मुख्य निर्माण कार्य

( करोड़ रूपयों में )

मुख्य शीर्ष	उप-मुख्य शीर्ष	लघुशीर्ष	उपशीर्ष	विवरण	विस्तृत शीर्ष	राशि
1	2	3	4	5	6	7
2230	02	101	01	रोजगार सेवाओं का विस्तार	0545 मुख्य निर्माण कार्य	0.06
2235	02	796	24	कार्यकारी महिलाओं के लिये छात्रावास का निर्माण	0545 मुख्य निर्माण कार्य	0.05
2401	00	796	17	विभागीय आधारभूत संरचना का विकास	0545 मुख्य निर्माण कार्य	10.42
2401	00	800	17	विभागीय आधारभूत संरचना का विकास	0545 मुख्य निर्माण कार्य	5.60
3054	03	337	01	सड़क निर्माण-कार्य	0545 मुख्य निर्माण कार्य	0.03
3475	00	106	03	राज्य वैधिक माप का सुदृढीकरण	0545 मुख्य निर्माण कार्य	1.52
<b>योग</b>						<b>53.13</b>

टिप्पणी : मुख्य निर्माण कार्य के व्यय में भूमि का अधिग्रहण एवं ढाँचों की लागत शामिल है।

**परिशिष्ट I-ग**  
( लेखे पर टिप्पणियाँ के पैरा 1 (v) (ख) से संदर्भित )  
पूँजी अनुभाग के अन्तर्गत सहायक अनुदान

मुख्य शीर्ष	नामकरण	विस्तृत एवं वस्तु शीर्ष कोड	नामकरण	राशि ( करोड़ रूपयों में)
1	2	3	4	5
4055	पुलिस पर पूंजीगत परिव्यय	78	गैर-वेतन हेतु सहायक अनुदान	35.28
4202	शिक्षा, खेलकूद, कला तथा संस्कृति पर पूंजीगत परिव्यय	78	गैर-वेतन हेतु सहायक अनुदान	20.79
4215	जलपूर्ति तथा सफाई पर पूंजीगत परिव्यय	78	गैर वेतन हेतु सहायक अनुदान	1,86.25
4217	शहरी विकास पर पूंजीगत परिव्यय	79	पूंजीगत परिसम्पत्तियों के लिए सहायक अनुदान	0.14
4225	अनुसूचित जातियों, अनुसूचित जनजातियों तथा अन्य पिछड़े वर्गों के लिए कल्याण पर पूंजीगत परिव्यय	79	पूंजीगत परिसम्पत्तियों के लिए सहायक अनुदान	0.50
4702	लघु सिंचाई पर पूंजीगत परिव्यय	46	वेतन के लिए सहायक अनुदान	5.71
<b>योग</b>				<b>2,48.67</b>

**परिशिष्ट I-घ**  
( लेखे पर टिप्पणियाँ के पैरा 2 (i) से संदर्भित )  
“800 अन्य प्राप्तियाँ” के रूप में वर्गीकृत प्राप्तियों को विस्तृत रूप से दर्शाने वाला विवरण

क्रम सं०	मुख्य शीर्ष	नामकरण	"800" के अंतर्गत दर्ज राशि	कुल प्राप्तियाँ	कुल प्राप्तियों पर "800" के अंतर्गत दर्ज राशि की प्रतिशतता
1	2	3	4	5	6
(करोड़ रूपयों में)					
1.	0029	भू-राजस्व	1,46.56	2,29.84	63.77
2.	0217	शहरी विकास	9.09	9.09	1,00.00
3.	0700	मुख्य सिंचाई	47.32	47.32	1,00.00
4.	0701	मध्यम सिंचाई	39.57	39.57	1,00.00
5.	0702	लघु सिंचाई	3.11	3.11	1,00.00
6.	0801	बिजली	6.26	6.26	1,00.00
7.	0250	अन्य सामाजिक सेवाएं	4.15	4.17	99.52
8.	0404	डेरी विकास	20.75	20.99	98.86
9.	0401	फसल कृषि-कर्म	11.94	12.30	97.07
10.	0059	लोक निर्माण कार्य	2.62	2.70	97.04
11.	0070	अन्य प्रशासनिक सेवाएं	58.21	60.44	96.31
12.	0515	अन्य ग्राम विकास कार्यक्रम	11.53	12.03	95.84
13.	0406	वानिकी तथा वन्य प्राणी	4.95	5.17	95.74
14.	0425	सहकारिता	4.10	4.58	89.52
15.	0041	वाहन कर	4,35.03	4,94.79	87.92
16.	0215	जलपूर्ति तथा सफाई	12.02	13.80	87.10
17.	0405	मछली पालन	3.56	4.43	80.36
18.	0051	लोक सेवा आयोग	5.73	7.22	79.36
19.	0202	शिक्षा, खेलकूद, कला तथा संस्कृति	18.65	23.91	78.00
20.	0235	सामाजिक सुरक्षा तथा कल्याण	3.74	5.24	71.37
21.	0403	पुशपालन	2.67	4.02	66.42
22.	1054	सड़क तथा सेतु	46.22	46.22	1,00.00
23.	1452	पर्यटन	2.58	2.58	1,00.00
		<b>कुल</b>	<b>9,00.36</b>	<b>10,59.78</b>	<b>84.96</b>

**टिप्पणी :** वर्ष के दौरान 45 मुख्य शीर्षों में “अन्य प्राप्तियाँ” के अन्तर्गत ₹ 9,85.11 करोड़ दर्ज किया गया है। “800 अन्य प्राप्तियाँ” के अन्तर्गत 50 प्रतिशत से अधिक कुल प्राप्तियों को इस अनुबंध में दिखाया गया है।

# वित्त लेखे

( खण्ड - 2 )

2013-14

झारखण्ड सरकार

## विषय-सूची

विषय		पृष्ठ
	<b>खण्ड 1</b>	
● विषय-सूची		(i) - (ii)
● भारत के नियंत्रक-महालेखापरीक्षक का प्रमाण-पत्र	...	(iii) - (iv)
● वित्त लेखे की मार्गदर्शिका	...	(v) - (ix)
1 : वित्तीय स्थिति का विवरण	...	1 - 2
2 : प्राप्तियों एवं संवितरणों का विवरण	...	3 - 6
3 : प्राप्तियों का विवरण (समेकित निधि)	...	7 - 11
4 : व्यय का विवरण (समेकित निधि)	...	12 - 17
● कार्यात्मक एवं प्रकृति अनुसार		
● लेखे पर टिप्पणियाँ	...	18 - 26
● परिशिष्ट I :		
● परिशिष्ट क - महालेखाकार द्वारा किए गए आवधिक समायोजन एवं राज्य सरकार द्वारा किए गए अन्य समायोजन को इंगित करने वाला विवरण	...	27 -29
● परिशिष्ट ख - राजस्व अनुभाग के अन्तर्गत मुख्य निर्माण कार्य	...	30 - 31
● परिशिष्ट ग - पूंजी अनुभाग के अन्तर्गत सहायक अनुदान	...	32
● परिशिष्ट घ - 800 "अन्य व्यय" के रूप में वर्गीकृत प्राप्तियाँ का विस्तृत विवरण	...	33

## खण्ड 2

<b>भाग I</b>		
5 : प्रगामी पूँजीगत व्यय का विवरण	...	34 - 38
6 : उधार एवं अन्य दायित्वों का विवरण	...	39 - 42
7 : सरकार द्वारा दिये गये कर्जे और पेशगियाँ का विवरण	...	43 - 51
8 : सरकार द्वारा दिये गये सहायक अनुदान का विवरण	...	52 - 53
9 : सरकार द्वारा दी गयी गारंटियों का विवरण	...	54 - 55
10 : दत्तमत और प्रभारित व्यय का विवरण	...	56 - 58

## भाग II

11	: लघु शीर्षवार राजस्व एवं पूँजीगत प्राप्तियों का विस्तृत विवरण	...	59 - 95
12	: लघु शीर्षवार राजस्व व्यय का विस्तृत विवरण	...	96 - 159
13	: लघु शीर्षवार एवं उप शीर्षवार पूँजीगत व्यय का विस्तृत विवरण	...	160 - 241
14	: सरकार के निवेशों का विस्तृत विवरण	...	242 - 282
15	: उधार एवं अन्य दायित्वों का विस्तृत विवरण	...	283 - 298
16	: सरकार द्वारा दिये गये कर्जे और पेशगियों का विस्तृत विवरण	...	299 - 321
17	: राजस्व लेखे से भिन्न व्यय के लिए निधियों के स्रोतों एवं उपयोग का विस्तृत विवरण	...	322 - 325
18	: आकस्मिकता निधि तथा अन्य लोक लेखा लेनदेनों का विस्तृत विवरण	...	326 - 337
19	: निवेश पर कर्णांकित शेषों का विस्तृत विवरण	...	338

## भाग III : परिशिष्ट

II	: वेतन पर तुलनात्मक व्यय	...	339- 349
III	: सबसिडी पर तुलनात्मक व्यय	...	350 - 364
IV	: सहायक अनुदान/राज्य सरकार द्वारा दिए गए सहायता (योजनावार और संस्थावार)	...	365 - 388
V	: बाह्य सम्पोषित परियोजनाएं	...	389
VI	: योजनागत योजना व्यय (केन्द्रीय एवं राज्य की योजनागत योजना)	...	390 - 403
VII	: राज्य के क्रियान्वित करने वाले अभिकरणों को भारत सरकार से निधियों का सीधा अन्तरण	...	404 - 407
VIII	: शेषों का सारांश	...	408 - 415
IX	: सिंचाई निर्माण कार्यों/विद्युत योजनाओं के वित्तीय परिणाम	...	416
X	: 31 मार्च 2014 तक अधुरे लोक निर्माण कार्य अनुबन्धों पर वचनबद्धता का विवरण	...	417-460
XI	: वर्ष 2013-14 के दौरान पृथक किये गये वेतन एवं गैर-वेतन मद के साथ अनुरक्षण व्यय	...	461 - 465
XII	: वर्ष के दौरान सरकार के नीतिगत निर्णयों का क्रियान्वयन अथवा भविष्य के रोकड़ प्रवाह के लिए बजट में प्रस्तावित योजनाएं	...	466 - 467
XIII	: सरकार के वचनबद्ध देयताएँ	...	468
XIV	: राज्य का पुर्नगठन-वैसे मदों जिनके शेषों का बंटवारा राज्यों के बीच/मध्य नहीं हुआ है	...	469 - 474

# **खण्ड 2**

## **(भाग I)**

5. प्रगामी पूंजीगत व्यय का विवरण

मुख्य शीर्ष	विवरण	2012-13 के दौरान व्यय	2012-13 के अन्त तक प्रगामी व्यय	2013-14 के दौरान व्यय	2013-14 के अन्त तक प्रगामी व्यय	वर्ष के दौरान प्रतिशत वृद्धि (+)/ हास (-)
1	2	3	4	5	6	7
(करोड़ रुपयों में)						
<b>क-</b>	<b>सामान्य सेवाओं का पूंजीगत लेखा</b>					
4047-	अन्य राजकोषीय सेवाओं पर पूंजीगत परिव्यय	0.00	5.00	0.00	5.00	0.00
4055-	पुलिस पर पूंजीगत परिव्यय	1,13.31	6,05.30	72.70	6,78.00	(-)35.84
4059-	लोक निर्माण कार्य पर पूंजीगत परिव्यय	61.88	4,05.80	92.03	4,97.83	48.72
4070-	अन्य प्रशासनिक सेवाओं पर पूंजीगत परिव्यय	0.72	75.20	3.36	78.56	366.67
	<b>जोड़-क-सामान्य सेवाओं का पूंजीगत लेखा</b>	<b>1,75.91</b>	<b>10,91.30</b>	<b>1,68.09</b>	<b>12,59.39</b>	<b>(-)4.45</b>
<b>ख-</b>	<b>सामाजिक सेवाओं का पूंजीगत लेखा</b>					
(क)	शिक्षा, खेलकूद, कला तथा संस्कृति का पूंजीगत लेखा					
4202-	शिक्षा, खेलकूद, कला तथा संस्कृति पर पूंजीगत परिव्यय	90.76	13,20.03	1,45.21	14,65.24	59.99
	<b>जोड़ (क) शिक्षा, खेलकूद कला तथा संस्कृति का पूंजीगत लेखा</b>	<b>90.76</b>	<b>13,20.03</b>	<b>1,45.21</b>	<b>14,65.24</b>	<b>59.99</b>
(ख)	स्वास्थ्य तथा परिवार कल्याण का पूंजीगत लेखा					
4210-	चिकित्सा तथा लोक स्वास्थ्य पर पूंजीगत परिव्यय	1,46.84	10,78.21	1,66.18	12,44.39	13.17
	<b>जोड़- (ख) स्वास्थ्य तथा परिवार कल्याण का पूंजीगत लेखा</b>	<b>1,46.84</b>	<b>10,78.21</b>	<b>1,66.18</b>	<b>12,44.39</b>	<b>13.17</b>
(ग)	जल पूर्ति, सफाई, आवास तथा शहरी विकास का पूंजीगत लेखा					
4215-	जल पूर्ति तथा सफाई पर पूंजीगत परिव्यय	2,96.22	23,69.41	3,21.02	26,90.43	8.37
4216-	आवास पर पूंजीगत परिव्यय	8.77	1,68.16	20.91	1,89.07	138.43
4217-	शहरी विकास पर पूंजीगत परिव्यय	1,82.43	12,59.81	0.14	12,59.95	(-)99.92
	<b>जोड़ (ग) जल पूर्ति, सफाई, आवास तथा शहरी विकास का पूंजीगत लेखा</b>	<b>4,87.42</b>	<b>37,97.38</b>	<b>3,42.07</b>	<b>41,39.45</b>	<b>(-)29.82</b>



5. प्रगामी पूँजीगत व्यय का विवरण - क्रमशः

मुख्य शीर्ष	विवरण	2012-13 के दौरान व्यय	2012-13 के अन्त तक प्रगामी व्यय	2013-14 के दौरान व्यय	2013-14 के अन्त तक प्रगामी व्यय	वर्ष के दौरान प्रतिशत वृद्धि (+)/ ह्रास (-)
1	2	3	4	5	6	7
(करोड़ रुपयों में)						
<b>ख-</b>	<b>सामाजिक सेवाओं का पूँजीगत लेखा-क्रमांत</b>					
(ड)	अनुसूचित जाति, अनुसूचित जनजाति तथा अन्य पिछड़े वर्गों का कल्याण का पूँजीगत लेखा					
4225-	अनुसूचित जातियों, अनुसूचित जनजातियों तथा अन्य पिछड़े वर्गों का कल्याण पर पूँजीगत परिव्यय	1,94.39	9,64.21	1,68.03	11,32.24	(-)13.56
	<b>जोड़-(ड) अनुसूचित जाति, अनुसूचित जनजाति तथा अन्य पिछड़े वर्गों का कल्याण का पूँजीगत लेखा</b>	<b>1,94.39</b>	<b>9,64.21</b>	<b>1,68.03</b>	<b>11,32.24</b>	<b>(-)13.56</b>
(छ)	समाज कल्याण तथा पोषण का पूँजीगत परिव्यय लेखा					
4235-	सामाजिक सुरक्षा तथा कल्याण पर पूँजीगत परिव्यय	1,10.37	1,10.37	1,02.63	2,13.00	(-)7.01
	<b>जोड़-(छ) समाज कल्याण तथा पोषण का पूँजीगत परिव्यय लेखा</b>	<b>1,10.37</b>	<b>1,10.37</b>	<b>1,02.63</b>	<b>2,13.00</b>	<b>(-)7.01</b>
	<b>जोड़-ख-सामाजिक सेवाओं का पूँजीगत लेखा</b>	<b>10,29.78</b>	<b>72,70.20</b>	<b>9,24.12</b>	<b>81,94.32</b>	<b>(-)10.26</b>
<b>ग-</b>	<b>आर्थिक सेवाओं के पूँजीगत लेखे</b>					
(क)	कृषि तथा संबद्ध कार्यकलापों का पूँजीगत लेखा					
4401-	फसल कृषि कर्म पर पूँजीगत परिव्यय	8.00	35.16	1.50	36.66	(-)81.25
4404-	डेरी विकास पर पूँजीगत परिव्यय	0.00	0.00	10.00	10.00	100.00
4405-	मछली पालन पर पूँजीगत परिव्यय	1.64	34.33	3.76	38.09	129.27
4406-	वानिकी तथा वन्य प्राणियों पर पूँजीगत परिव्यय	4.00	26.30	0.00	26.30	(-)100.00
4425-	सहकारिता पर पूँजीगत परिव्यय	2.75	48.93	0.00	48.93	(-)100.00
	<b>जोड़ (क) कृषि तथा संबद्ध कार्यकलापों का पूँजीगत लेखा</b>	<b>16.39</b>	<b>1,44.72</b>	<b>15.26</b>	<b>1,59.98</b>	<b>(-)6.89</b>

5. प्रगामी पूँजीगत व्यय का विवरण - क्रमशः

मुख्य शीर्ष	विवरण	2012-13 के दौरान व्यय	2012-13 के अन्त तक प्रगामी व्यय	2013-14 के दौरान व्यय	2013-14 के अन्त तक प्रगामी व्यय	वर्ष के दौरान प्रतिशत वृद्धि (+)/ ह्रास (-)
1	2	3	4	5	6	7
( करोड़ रुपयों में )						
(ख)	ग्राम विकास का पूँजीगत लेखा					
4515-	अन्य ग्राम विकास कार्यक्रमों पर पूँजीगत परिव्यय	8,86.85	67,33.75	11,48.93	78,82.68	29.55
	<b>जोड़ (ख) ग्राम विकास का पूँजीगत लेखा</b>	<b>8,86.85</b>	<b>67,33.75</b>	<b>11,48.93</b>	<b>78,82.68</b>	<b>29.55</b>
ग-	आर्थिक सेवाओं के पूँजीगत लेखे-क्रमशः					
(घ)	सिंचाई तथा बाढ़ नियंत्रण का पूँजीगत लेखा					
4700-	मुख्य सिंचाई पर पूँजीगत परिव्यय	2,82.23	11,88.45	1,72.24	13,60.69	(-)38.97
4701-	मध्यम सिंचाई पर पूँजीगत परिव्यय	96.45	18,13.79	1,46.71	19,60.50	52.11
4702-	लघु सिंचाई पर पूँजीगत परिव्यय	1,94.92	9,39.77	1,26.05	10,65.82	(-)35.33
4711-	बाढ़ नियंत्रण परियोजनाओं पर पूँजीगत परिव्यय	17.48	58.79	9.01	67.80	(-)48.46
	<b>जोड़-(घ) सिंचाई तथा बाढ़ नियंत्रण का पूँजीगत लेखा</b>	<b>5,91.08</b>	<b>40,00.80</b>	<b>4,54.01</b>	<b>44,54.81</b>	<b>(-)23.19</b>
(ङ)	ऊर्जा का पूँजीगत लेखा					
4801-	बिजली परियोजनाओं पर पूँजीगत परिव्यय	0.00	2,03.23	0.00	2,03.23	0.00
	<b>जोड़ (ङ) ऊर्जा का पूँजीगत लेखा</b>	<b>0.00</b>	<b>2,03.23</b>	<b>0.00</b>	<b>2,03.23</b>	<b>0.00</b>
(च)	उद्योग तथा खनिजों का पूँजीगत लेखा					
4853-	अलौह खनन तथा धातुकर्म उद्योगों पर पूँजीगत परिव्यय	0.00	7.22	0.00	7.22	0.00
4885-	उद्योगों तथा खनिजों पर अन्य पूँजीगत परिव्यय	1.00	5.00	2.00	7.00	100.00
	<b>जोड़ (च) उद्योग तथा खनिजों का पूँजीगत लेखा</b>	<b>1.00</b>	<b>12.22</b>	<b>2.00</b>	<b>14.22</b>	<b>100.00</b>

5. प्रगामी पूंजीगत व्यय का विवरण - क्रमशः

मुख्य शीर्ष	विवरण	2012-13 के दौरान व्यय	2012-13 के अन्त तक प्रगामी व्यय	2013-14 के दौरान व्यय	2013-14 के अन्त तक प्रगामी व्यय	वर्ष के दौरान प्रतिशत वृद्धि (+)/ हास (-)
1	2	3	4	5	6	7
(करोड़ रुपयों में)						
ग-	आर्थिक सेवाओं के पूंजीगत लेखे-क्रमांत					
(छ)	परिवहन का पूंजीगत लेखा					
5053-	नागर विमानन पर पूंजीगत परिव्यय	0.00	0.00	1,10.00	1,10.00	100.00
5054-	सड़कों तथा सेतुओं पर पूंजीगत परिव्यय	14,98.91	53,88.90	18,77.26	72,66.16	25.24
5055-	सड़क परिवहन पर पूंजीगत परिव्यय	4.54	48.76	7.39	56.15	62.78
5075-	अन्य परिवहन सेवाओं पर पूंजीगत परिव्यय	0.00	6,20.83	0.00	6,20.83	0.00
	<b>जोड़ (छ) परिवहन का पूंजीगत लेखा</b>	<b>15,03.45</b>	<b>60,58.49</b>	<b>19,94.65</b>	<b>80,53.14</b>	<b>32.67</b>
(ज)	सामान्य आर्थिक सेवाओं का पूंजीगत लेखा					
5452-	पर्यटन पर पूंजीगत परिव्यय	13.97	1,88.86	15.44	2,04.30	10.52
5475-	अन्य सामान्य आर्थिक सेवाओं पर पूंजीगत परिव्यय	0.00	45.78	0.00	45.78	0.00
	<b>जोड़ (ज) सामान्य आर्थिक सेवाओं का पूंजीगत लेखा</b>	<b>13.97</b>	<b>2,34.64</b>	<b>15.44</b>	<b>2,50.08</b>	<b>10.52</b>
	<b>जोड़-ग-आर्थिक सेवाओं के पूंजीगत लेखे</b>	<b>30,12.74</b>	<b>1,73,87.85</b>	<b>36,30.29</b>	<b>2,10,18.14</b>	<b>20.50</b>
	<b>कुल जोड़</b>	<b>42,18.43</b>	<b>2,57,49.35</b>	<b>47,22.50</b>	<b>3,04,71.85</b>	<b>11.95</b>

## 5. प्रगामी पूँजीगत व्यय का विवरण-क्रमांत

### व्याख्यात्मक टिप्पणियाँ

1. पूँजीगत परिव्यय का विस्तृत ब्योरा विवरण संख्या 13 में दिया गया है।
2. सांविधिक निगमों, सरकारी कम्पनियों, संयुक्त पूँजी कम्पनियों, सहकारी बैंकों, और समितियों में सरकारी निवेश का ब्योरा विवरण संख्या 14 में दिखाया गया है।
3. उत्तरवर्ती बिहार राज्य तथा झारखण्ड राज्य के बीच दिनांक 14.11.2000 तक के संयुक्त बिहार का पूँजीगत परिव्यय का बंटवारा नहीं हुआ है।
4. सांविधिक निगमों, सरकारी कम्पनियों, संयुक्त पूँजी कम्पनियों, सहकारी बैंकों और संयुक्त बिहार के समितियों में सरकारी निवेश का बंटवारा उत्तरवर्ती बिहार राज्य और झारखण्ड के बीच नहीं हुआ है।
5. सरकार का निवेश- 2013-14 के दौरान सरकारी कम्पनियों, सहकारी बैंक एवं समितियों में ₹ 12.90 करोड़ का सरकारी निवेश किया गया। वर्ष 2011-12, 2012-13 एवं 2013-2014 के अन्त तक विभिन्न इकाईयों के हिस्सा पूँजी में सरकार का कुल निवेश क्रमशः ₹ 1,76.82 करोड़, ₹ 1,82.07 करोड़ एवं ₹ 2,26.22<sup>[1]</sup> करोड़ था। कृपया विवरण संख्या - 14 में दिये गये विस्तृत विवरण देखें। उपर्युक्त तीन वर्षों के दौरान लाभांश से संबंधित सूचना निम्नवत् थी।

वर्ष	प्राप्त लाभांश/ब्याज (करोड़ रूपयों में)
2011-12	1.17
2012-13	15.00
2013-14	18.00

6.(क) विभाग द्वारा संचालित सरकारी उपक्रमों के कार्यों के वित्तीय परिणामों का एक सारांश जैसा कि नवीनतम उपलब्ध प्रोफार्मा लेखें द्वारा प्रकट हुआ :-

उपक्रमों/योजनाओं के नाम	मुख्य शीर्ष जिसके अन्तर्गत लेखाकरण किया गया	लेखे का वर्ष	पूँजी लागत	लाभ (+) हानि (-)	पूँजी लागत पर लाभ अथवा हानि का प्रतिशतता
(करोड़ रूपयों में)					
1	2	3	4	5	6

झारखंड में कोई भी विभाग द्वारा संचालित सरकारी उपक्रम नहीं है।

6.(ख) अन्य उपक्रमों/योजनाओं के लंबित प्रोफार्मा लेखे का विवरण नीचे दिये गये हैं :-

योजनाओं के नाम	मुख्य शीर्ष जिसके अन्तर्गत लेखाबद्ध किया गया	वर्ष जब से लेखे लंबित हैं
1	2	3

झारखंड में कोई भी विभाग द्वारा संचालित सरकारी उपक्रम नहीं है।

[1] विस्तृत लेखों के साथ निवेश के मिलान के पश्चात् ₹ 31.25 करोड़ विवरण संख्या 14 में शामिल किया गया है।

**6. उधार एवं अन्य दायित्वों का विवरण**  
**(i) लोक ऋण तथा अन्य दायित्वों का विवरण [1]**

उधारों की प्रकृति	1 अप्रैल 2013 को शेष	वर्ष के दौरान प्राप्तियाँ	वर्ष के दौरान वापसियाँ	31 मार्च 2014 को शेष	निवल वृद्धि (+)/ ह्रास(-)		कुल दायित्वों का प्रतिशत
					(करोड़ रुपयों में)	राशि प्रतिशत	
<b>(क) लोक ऋण</b>							
<b>6003 - राज्य सरकार का आंतरिक ऋण</b>	<b>2,52,01.58</b>	<b>45,96.75</b>	<b>18,58.17</b>	<b>2,79,40.16</b>	<b>27,38.58</b>	<b>10.87</b>	<b>74.32</b>
बाजार कर्ज	1,17,75.58	29,50.00	4,14.47	1,43,11.11	25,35.53	21.53	38.07
भारतीय रिजर्व बैंक से अर्थोपाय अग्रिम [2]	0.00	3,15.58	3,15.58	0.00	0.00	0.00	0.00
बंध - पत्र	6,39.65	0.00	2,11.77	4,27.88	(-)211.77	(-)33.11	1.14
वित्तीय संस्थायों से कर्ज	29,66.40	10,31.55	4,87.08	35,10.87	5,44.47	18.35	9.34
राष्ट्रीय अल्प बचत निधि को जारी	97,84.16	2,99.62	4,29.27	96,54.51	(-)1,29.65	(-)1.33	25.68
विशेष प्रतिभूतियाँ (#)							
अन्य कर्ज	35.79	0.00	0.00	35.79	0.00	0.00	0.10
<b>6004 - केन्द्रीय सरकार से कर्ज तथा अग्रिम</b>	<b>21,24.55</b>	<b>1,06.15</b>	<b>1,38.75</b>	<b>20,91.95</b>	<b>(-)32.60</b>	<b>(-)1.53</b>	<b>5.56</b>
01 योजनेतर कर्ज	6.38	0.00	2.29	4.09	(-)2.29	(-)35.89	0.01
02 राज्य/संघ क्षेत्र की योजनागत योजनाओं के लिए कर्ज (*)	21,18.17	1,06.15	1,36.46	20,87.86	(-)30.31	(-)1.43	5.55
<b>जोड़ लोक ऋण</b>	<b>2,73,26.13</b>	<b>47,02.90</b>	<b>19,96.92</b>	<b>3,00,32.11</b>	<b>27,05.98</b>	<b>9.90</b>	<b>79.89</b>

[1] विस्तृत लेखा पृष्ठ 283 - 298 में दिये गए हैं।

[2] भारतीय रिजर्व बैंक से अर्थोपाय अग्रिम

(#) पूर्णांकन हेतु प्रारंभिक शेष में ₹ 0.01 लाख का ह्रास हुआ है।

(\*) पूर्णांकन हेतु प्रारंभिक शेष में ₹ 0.01 लाख का वृद्धि हुआ है।

**6. उधार एवं अन्य दायित्वों का विवरण**  
**(i) लोक ऋण तथा अन्य दायित्वों का विवरण [1]**

उधारों की प्रकृति	1 अप्रैल 2013 को शेष	वर्ष के दौरान प्राप्तियाँ	वर्ष के दौरान वापसियाँ	31 मार्च 2014 को शेष	निवल वृद्धि (+)/ ह्रास(-)रकम	प्रतिशत	कुल दायित्वों का प्रतिशत
	(करोड़ रूपयों में)						
<b>(ख) अन्य दायित्व</b>							
<b>लोक लेखा</b>							
अल्प बचत, भविष्य निधियाँ आदि	15,49.86	7,60.20	7,51.47	15,58.59	8.73	0.56	4.15
ब्याजदेय आरक्षित निधियाँ	3,16.20	2,96.66	21.29	5,91.57	2,75.37	87.09	1.57
अब्याजदेय आरक्षित निधियाँ (*)	3.47	(-)3.47	0.00	0.00	(-)3.47	(-)1,00.00	0.00
ब्याज सहित जमा	13.41	1,38.36	1,33.21	18.56	5.15	38.40	0.05
ब्याज रहित जमा	56,59.92	69,46.01	72,12.91	53,93.02	(-)2,66.90	(-)4.72	14.35
<b>जोड़ अन्य दायित्व</b>	<b>75,42.86</b>	<b>81,37.76</b>	<b>81,18.88</b>	<b>75,61.74</b>	<b>18.88</b>	<b>0.25</b>	<b>20.11</b>
<b>जोड़ लोक ऋण और अन्य दायित्व</b>	<b>3,48,68.99</b>	<b>1,28,40.66</b>	<b>1,01,15.80</b>	<b>3,75,93.85</b>	<b>27,24.86</b>	<b>7.81</b>	<b>100.00</b>

[1] परिशोधन की व्यवस्था, ऋण शोधन आदि के विस्तृत जानकारी के लिए इस विवरण के साथ व्याख्यात्मक टिप्पणियां पृष्ठ 41 - 42 में देखें।

(\*) यह आँकड़ा इन शीर्ष के अन्तर्गत आरक्षित निधियों से की गई निवेश के समायोजन के बाद निवल दायित्वों को दर्शाती है।

## व्याख्यात्मक टिप्पणियां विवरण 6-क्रमशः

### 1. परिशोधन की व्यवस्था

- (i) **खुला बाजार कर्जे**- राज्य सरकार ने वर्ष 2013-2014 तक 63 राज्य विकास ऋण स्टॉक लिया (31 मार्च 2014 को शेष ₹ 1,43,11.11 करोड़ था)।
- (ii) अन्य बंध पत्रों एवं ऋणों के परिशोधन हेतु कोई व्यवस्था नहीं की गई है।
- (iii) राज्य सरकार द्वारा वर्ष 2013-14 के दौरान गारंटी परिशोधन कोष का भी सृजन नहीं किया गया है।
- (iv) राज्य सरकार ने किसी प्रकार के ऋण परिशोधन के लिए निक्षेप निधि का सृजन नहीं किया है।

2. **अल्प बचत निधि से कर्जे** - डाकघरों में “अल्प बचत योजनाओं” तथा “लोक भविष्य निधि खाते” में संग्रहित राशि में से कर्जे राज्य सरकार तथा केन्द्र सरकार में 3:1 के अनुपात में वितरित किये जायेंगे। वर्ष 1999-2000 में लघु वचत संग्रहण में से कर्जे जारी करने के उद्देश्य से “राष्ट्रीय लघु बचत निधि” के नाम से एक अलग निधि की स्थापना की गयी। वर्ष 2013-2014 के दौरान ₹ 2,99.62 करोड़ की राशि के कर्जे प्राप्त हुये एवं वर्ष के दौरान ₹ 4,29.27 करोड़ का पुनर्भुगतान किया गया था। वर्ष के अंत में ₹ 96,54.51 करोड़ की राशि का शेष बकाया था जो कि राज्य सरकार के 31 मार्च 2014 को कुल लोक ऋण का 32.15 प्रतिशत था।

### 3. भारत सरकार से कर्ज एवं अग्रिम, बाजार कर्जे इत्यादि :-

(क) **भारत सरकार से कर्ज एवं अग्रिम** :- भारत सरकार से कर्ज के रूप में ₹ 1,06.15 करोड़ प्राप्त किया तथा राज्य सरकार ने ₹ 1,38.75 करोड़ वापस किया। भारत सरकार से प्राप्त कर्ज पर राज्य सरकार द्वारा ₹ 1,47.37 करोड़ का ब्याज भुगतान किया गया था। चालू वित्तीय वर्ष के दौरान केन्द्र सरकार से प्राप्त सभी कर्जों को विधिवत् लेखांकित किया गया तथा मूलधन के पुनर्भुगतान एवं ब्याज के भुगतान से संबंधित कोई बकाया नहीं है। विवरण संख्या 15 में बकाये ऋणों का विवरण दिया गया है।

(ख) **बाजार कर्जे** :- ये राज्य सरकार द्वारा खुले बाजार से लिए गए दीर्घकालीन ऋण (जो 12 महीने से अधिक चलने वाले) हैं। वर्ष के दौरान 3(तीन) झारखण्ड सरकार स्टॉक और 4(चार) राज्य विकास ऋण उगाहे गए जिसमें ₹ 3,00.00 करोड़ के एक झारखण्ड सरकार स्टॉक जो 8.55% की दर वाले ब्याज स्टॉक, 3,00.00 करोड़ के एक झारखण्ड सरकार स्टॉक जो 9.15% की दर वाले ब्याज स्टॉक ₹ 2,00.00 करोड़ के एक झारखण्ड सरकार स्टॉक जो 9.75% की दर वाले ब्याज स्टॉक 5,00.00 करोड़ के एक राज्य विकास ऋण जो 9.36% की दर वाले ब्याज ऋण 4,50.00 करोड़ के राज्य विकास ऋण 9.69% की दर वाले ब्याज ऋण 7,00.00 करोड़ के एक राज्य विकास ऋण जो 9.67% की दर वाले ब्याज ऋण एवं 5,00.00 करोड़ के एक राज्य विकास ऋण जो 9.69% की दर वाले ब्याज ऋण है। ये ऋण क्रमशः जुलाई 2023, अगस्त 2023, अगस्त 2023, जनवरी 2024, जनवरी 2024, फरवरी 2024 एवं मार्च 2024 में विमोच्य हैं। विवरण संख्या 15 में बकाये ऋणों का पूर्ण विवरण दिया गया है।

### 4. ऋण शोधन :-

ऋण तथा अन्य दायित्वों पर ब्याज-

वर्ष 2012-13 तथा 2013-14 के दौरान बकाया सकल ऋण और अन्य दायित्व तथा ब्याज प्रभार, जिसे राजस्व से पूरा किया गया, कुल निवल राशि नीचे दिखाये गये है:-

व्याख्यात्मक टिप्पणियां विवरण 6 - क्रमांत

लेन-देन की प्रकृति	2013-14	2012-13	निवल वृद्धि (+ )/ ह्रास (-)
			(करोड़ रुपयों में)
<b>(i) वर्ष के अंत में बकाया सकल ऋण और अन्य दायित्व</b>			
(क) लोक ऋण तथा अल्प बचत, भविष्य निधियां आदि	3,22,00.83	2,91,92.19	30,08.64
(ख) अन्य दायित्वों	53,93.02	56,76.80	(-)2,83.78
<b>जोड़ (i)</b>	<b>3,75,93.85</b>	<b>3,48,68.99</b>	<b>27,24.86</b>
<b>(ii) सरकार द्वारा भुगतान किया गया ब्याज-</b>			
(क) लोक ऋण तथा अल्प बचत, भविष्य निधियां आदि पर	26,13.69	23,90.50	2,23.19
(ख) अन्य दायित्वों पर	0.75	0.75	0.00
<b>जोड़ (ii)</b>	<b>26,14.44</b>	<b>23,91.25</b>	<b>2,23.19</b>
<b>(iii) घटाएं</b>			
(क) सरकार द्वारा दिए गये कर्जों और पेशगियों पर प्राप्त ब्याज	2.74	1.00	1.74
(ख) रोकड़ शेष के निवेश पर प्राप्त ब्याज	66.74	71.24	(-)4.50
<b>जोड़ (iii)</b>	<b>69.48</b>	<b>72.24</b>	<b>(-)2.76</b>
<b>(iv) ब्याज प्रभारों की निवल राशि</b>	<b>25,44.96</b>	<b>23,19.01</b>	<b>2,25.95</b>
<b>(v) कुल राजस्व प्राप्तियों के मुकाबले में सकल ब्याज ( मद (ii) ) की प्रतिशतता</b>	<b>10.00</b>	<b>9.65</b>	<b>0.35</b>
<b>(vi) कुल राजस्व प्राप्तियों के मुकाबले में निवल ब्याज (मद (iv)) की प्रतिशतता</b>	<b>9.74</b>	<b>9.36</b>	<b>0.37</b>

वर्ष 2013-14 के दौरान सरकार को विविध उपक्रमों में किए गए निवेश से ₹ 18.00 करोड़ लाभांश प्राप्त हुआ।



विवरण संख्या 7 - सरकार द्वारा दिए गए कर्जे और पेशगियाँ का विवरण

खण्ड : 1 कर्जे एवं पेशगियों का सारांश : प्रक्षेत्र समुहवार

प्रक्षेत्र/ऋणी समूह <sup>1</sup>	1 अप्रैल 2013 को बकाया राशि	वर्ष के दौरान भुगतान की गई राशि	वर्ष के दौरान वापस की गई राशि	वर्ष के दौरान बट्टे खाते की गई राशि	31 मार्च 2014 को बकाया राशि	वर्ष के दौरान प्रतिशत वृद्धि/हास	वर्ष के दौरान ब्याज अदायगी
1	2	3	4	5	6	7	8
(करोड़ रुपयों में)							
<b>सामाजिक सेवाएं :-</b>							
(i) पंचायती राज संस्थाएँ	0.00	0.75	0.00	0.00	0.75	0.75	0.00
(ii) नगरपालिकाएँ/नगर परिषद/नगर निगम	1,40.12	13.69	0.00	0.00	1,53.81	13.69	0.00
(iii) शहरी विकास प्राधिकरण	3,58.34	0.00	0.00	0.00	3,58.34	0.00	0.00
(iv) आवास बोर्ड	9.92	6.00	0.00	0.00	15.92	6.00	0.00
(v) सहकारी समितियाँ/सहकारी निगम/बैंक	0.00	10.65	0.07	0.00	10.58	10.58	0.00
(v) अन्य	36.22	0.00	0.00	0.00	36.22	0.00	0.00
<b>जोड़ - सामाजिक सेवाएं</b>	<b>5,44.60</b>	<b>31.09</b>	<b>0.07</b>	<b>0.00</b>	<b>5,75.62</b>	<b>31.02</b>	<b>0.00</b>
<b>आर्थिक सेवाएं :-</b>							
(i) पंचायती राज संस्थाएँ	3.56	2.71	0.65	0.00	5.62	57.87	0.00
(ii) नगरपालिकाएँ/नगर परिषद/नगर निगम	5.95	0.00	0.00	0.00	5.95	0.00	0.00
(iii) सांविधिक निगम	70,40.02	1,75.34	0.00	0.00	72,15.36	2.49	0.00
(iv) सरकारी कम्पनियाँ	1,15.89	0.00	0.30	0.00	1,15.59	(-).0.26	0.00
(v) सहकारी समितियाँ/सहकारी निगम/बैंक	46.69	0.00	0.00	0.00	46.69	0.00	0.00
<b>जोड़-आर्थिक सेवाएं</b>	<b>72,12.11</b>	<b>1,78.05</b>	<b>0.95</b>	<b>0.00</b>	<b>73,89.21</b>	<b>2.46</b>	<b>0.00</b>
(i) सरकारी सेवकों	(-)8.09	12.76	22.30	0.00	(-)17.63(*)	1,17.92	0.00
(ii) विविध प्रयोजन हेतु ऋण	(-)0.77	0.00	0.00	0.00	(-)0.77(*)	0.00	0.00
<b>जोड़-विविध प्रयोजन हेतु ऋण</b>	<b>(-)8.86</b>	<b>12.76</b>	<b>22.30</b>	<b>0.00</b>	<b>(-)18.40(*)</b>	<b>1,07.67</b>	<b>0.00</b>
<b>जोड़-कर्जे एवं पेशगियाँ</b>	<b>77,47.85</b>	<b>2,21.90</b>	<b>23.32</b>	<b>0.00</b>	<b>79,46.43</b>	<b>2.56</b>	<b>(-)85.66</b>

1. कृपया विस्तृत विवरण हेतु खण्ड 2 के विवरण संख्या 16 के पृष्ठ संख्या 299 - 321 देखें।

\* उत्तरवर्ती बिहार राज्य और झारखण्ड के बीच दिनांक 14.11.2000 तक के लिए संयुक्त बिहार राज्य के शेष का बंटवारा अभी तक नहीं हुआ है (अगस्त 2014)।

**विवरण संख्या 7 - सरकार द्वारा दिए गए कर्जे और पेशगियाँ का विवरण - क्रमशः**

निम्नलिखित मामलों में राज्य सरकार द्वारा ऋण में स्थायित्व के रूप में ऋण स्वीकृत किया गया

क्रम संख्या	ऋण स्वत्व	स्वीकृति का वर्ष	स्वीकृति आदेश संख्या	राशि	ब्याज दर
-------------	-----------	------------------	----------------------	------	----------

ऐसी सूचना उपलब्ध नहीं है

**खण्ड - 2 ऋणों एवं पेशगियों का सारांशः समूहवार खण्ड :**

खण्ड	1 अप्रैल 2013 को शेष	वर्ष के दौरान व्यय	वर्ष के दौरान अदायगियाँ	अप्राप्य ऋण एवं पेशगियों का अपलेखन	31 मार्च 2014 को शेष	वर्ष के दौरान निबल वृद्धि/हास	बकाया ब्याज का भुगतान
1	2	3	4	5	6	7	8
(करोड़ रुपयों में)							
समाजिक सेवाओं के लिए ऋण	5,44.60	20.44	0.00	0.00	5,65.04	20.44	0.00
आर्थिक सेवाओं के लिए ऋण	72,12.11	1,88.71	1.01	0.00	73,99.81	1,87.70	0.00
सरकारी सेवाओं के लिए ऋण	(-)8.86	12.76	22.30	0.00	(-)18.40	(-)9.54	0.00
<b>जोड़</b>	<b>77,47.85</b>	<b>2,21.91</b>	<b>23.31</b>	<b>0.00</b>	<b>79,46.45</b>	<b>1,98.60</b>	<b>0.00</b>

विवरण संख्या 7 - सरकार द्वारा दिए गए कर्जों और पेशगियाँ का विवरण - क्रमशः

खण्ड : 3 ऋणी स्वत्व के बकाया भुगतान की विवरणी @

ऋणी स्वत्व	मूलधन	सूद/ब्याज	कुल	बकाया जो कि पूर्व की अवधि से संबंधित	31 मार्च 2014 तक ऋणी के विरुद्ध बकाया कुल ऋण
1	2	3	4	5	6
(करोड़ रुपयों में)					
<b>(i) सामाजिक सेवाओं के लिए कर्ज :-</b>					
<b>जल पूर्ति एवं सफाई -</b>					
आदित्यपुर अधिसूचित क्षेत्र समिति	0.38	3.63	<b>4.01</b>	2005-06	0.00
बासुकीनाथ अधिसूचित क्षेत्र समिति	0.12	2.27	<b>2.39</b>	2005-06	0.00
बोकारो नगरपालिका	0.59	5.73	<b>6.32</b>	2006-07	0.00
बुण्डू अधिसूचित क्षेत्र समिति	0.25	2.65	<b>2.90</b>	2006-07	0.00
चाईबासा नगरपालिका	0.28	2.72	<b>3.00</b>	2006-07	0.00
चक्रधरपुर नगरपालिका	0.30	3.74	<b>4.04</b>	2006-07	0.00
छाताटाड़ अधिसूचित क्षेत्र समिति	0.03	0.07	<b>0.10</b>	2006-07	0.00
चाकुलिया अधिसूचित क्षेत्र समिति	0.22	2.64	<b>2.86</b>	2006-07	0.00
चास नगरपालिका	1.23	2.82	<b>4.05</b>	2006-07	0.00
चतरा नगरपालिका	1.33	2.23	<b>3.56</b>	2006-07	0.00
छतरपुर अधिसूचित क्षेत्र समिति	0.23	2.32	<b>2.55</b>	2006-07	0.00
चिरकुंडा अधिसूचित क्षेत्र समिति	0.75	2.42	<b>3.17</b>	2006-07	0.00
डाल्टेनगंज नगरपालिका	1.54	6.03	<b>7.57</b>	2006-07	0.00
देवघर नगरपालिका	0.79	5.15	<b>5.94</b>	2006-07	0.00
धनबाद नगरपालिका	0.64	5.76	<b>6.40</b>	2006-07	0.00
दुमका नगरपालिका	0.97	6.46	<b>7.43</b>	2006-07	0.00
फुसरो अधिसूचित क्षेत्र समिति	0.68	3.27	<b>3.95</b>	2006-07	0.00

इस खण्ड में वैसे ऋणी स्वत्व का ब्यौरा शामिल नहीं है जिनका मूलधन एवं ब्याज की अदायगियाँ देय नहीं है।

**विवरण संख्या 7 - सरकार द्वारा दिए गए कर्जे और पेशगियाँ का विवरण - क्रमशः  
भाग : 3 ऋणी स्तव के बकाया भुगतान की विवरणी @**

ऋणी स्वत्व	मूलधन	सूद/ब्याज	कुल	बकाया जो कि पूर्व की अवधि से संबंधित	31 मार्च 2014 तक ऋणी के विरुद्ध बकाया कुल ऋण
1	2	3	4	5	6
(करोड़ रुपयों में)					
<b>जल पूर्ति एवं सफाई - क्रमशः</b>					
गढवा नगरपालिका	0.32	4.23	<b>4.55</b>	2006-07	0.00
गिरीडीह नगरपालिका	0.57	4.51	<b>5.08</b>	2006-07	0.00
गोड्डा नगरपालिका	0.33	4.39	<b>4.72</b>	2006-07	0.00
गुमला नगरपालिका	0.42	6.11	<b>6.53</b>	2006-07	0.00
हजारीबाग नगरपालिका	0.60	7.62	<b>8.22</b>	2006-07	0.00
हुसैनाबाद अधिसूचित क्षेत्र समिति	0.39	4.12	<b>4.51</b>	2006-07	0.00
जमशेदपुर अधिसूचित क्षेत्र समिति	0.45	6.99	<b>7.44</b>	2006-07	0.00
जामताड़ा अधिसूचित क्षेत्र समिति	0.32	2.87	<b>3.19</b>	2006-07	0.00
जसीडीह अधिसूचित क्षेत्र समिति	0.37	2.84	<b>3.21</b>	2006-07	0.00
झारिया अधिसूचित क्षेत्र समिति	0.38	4.29	<b>4.67</b>	2006-07	0.00
झुमरीतिलैया नगरपालिका	0.31	4.13	<b>4.44</b>	2006-07	0.00
जुगसलाई नगरपालिका	0.34	4.49	<b>4.83</b>	2006-07	0.00
कतरास अधिसूचित क्षेत्र समिति	0.37	4.25	<b>4.62</b>	2006-07	0.00
खरसावां अधिसूचित क्षेत्र समिति	0.21	3.94	<b>4.15</b>	2006-07	0.00
खूंटी अधिसूचित क्षेत्र समिति	0.45	3.99	<b>4.44</b>	2006-07	0.00
कोडरमा अधिसूचित क्षेत्र समिति	0.52	3.89	<b>4.41</b>	2006-07	0.00
लातेहार अधिसूचित क्षेत्र समिति	0.54	3.67	<b>4.21</b>	2006-07	0.00
लोहरदगा नगरपालिका	0.59	5.14	<b>5.73</b>	2006-07	0.00
मधुपुर नगरपालिका	0.27	4.02	<b>4.29</b>	2006-07	0.00
मानगो अधिसूचित क्षेत्र समिति	0.84	5.38	<b>6.22</b>	2006-07	0.00
मेदिनीनगर नगरपालिका	0.39	3.58	<b>3.97</b>	2006-07	0.00

विवरण संख्या 7 - सरकार द्वारा दिए गए कर्जे और पेशगियाँ का विवरण - क्रमशः

भाग : 3 ऋणी स्तव के बकाया भुगतान की विवरणी @

ऋणी स्तव	मूलधन	सूद/ब्याज	कुल	बकाया जो कि पूर्व की अवधि से संबंधित	31 मार्च 2014 तक ऋणी के विरुद्ध बकाया कुल ऋण
1	2	3	4	5	6
(करोड़ रुपयों में)					
<b>जल पूर्ति एवं सफाई - क्रमशः</b>					
मिहिजाम अधिसूचित क्षेत्र समिति	0.48	3.71	<b>4.19</b>	2006-07	0.00
पाकुड़ नगरपालिका	0.42	4.12	<b>4.54</b>	2006-07	0.00
क्षेत्रीय ग्रामीण विकास प्राधिकरण, राँची	0.05	4.28	<b>4.33</b>	2006-07	0.00
राजमहल अधिसूचित क्षेत्र समिति	0.25	3.46	<b>3.71</b>	2006-07	0.00
राँची नगरपालिका	1.36	15.54	<b>16.90</b>	2006-07	0.00
साहेबगंज नगरपालिका	0.25	5.33	<b>5.58</b>	2006-07	0.00
सरायकेला नगरपालिका	0.20	3.76	<b>3.96</b>	2006-07	0.00
सिमडेगा अधिसूचित क्षेत्र समिति	0.23	3.24	<b>3.47</b>	2006-07	0.00
सिंदरी अंचल नगरपालिका	0.21	3.95	<b>4.16</b>	2006-07	0.00
<b>जोड़ - जल पूर्ति एवं सफाई</b>	<b>22.76</b>	<b>2,01.75</b>	<b>2,24.51</b>		<b>2,94.47</b>
<b>आवास</b>					
झारखंड राज्य आवास बोर्ड	0.32	1.33	<b>1.65</b>	2006-07	0.00
<b>जोड़ - आवास</b>	<b>0.32</b>	<b>1.33</b>	<b>1.65</b>		<b>16.87</b>
<b>शहरी विकास</b>					
आदित्यपुर अधिसूचित क्षेत्र समिति	0.45	1.96	<b>2.41</b>	2006-07	0.00
बासुकीनाथ अधिसूचित क्षेत्र समिति	0.34	1.21	<b>1.55</b>	2006-07	0.00
बुण्डू अधिसूचित क्षेत्र समिति	0.27	0.19	<b>0.46</b>	2006-07	0.00
चाईबासा नगरपालिका	0.22	0.58	<b>0.80</b>	2006-07	0.00
चक्रधरपुर नगरपालिका	0.26	0.85	<b>1.11</b>	2006-07	0.00
चाकुलिया अधिसूचित क्षेत्र समिति	0.22	0.05	<b>0.27</b>	2006-07	0.00
चास नगरपालिका	0.23	0.80	<b>1.03</b>	2006-07	0.00
छत्तरपुर अधिसूचित क्षेत्र समिति	0.04	0.19	<b>0.23</b>	2006-07	0.00
चतरा नगरपालिका	0.08	0.89	<b>0.97</b>	2006-07	0.00

विवरण संख्या 7 - सरकार द्वारा दिए गए कर्जे और पेशगियाँ का विवरण - क्रमशः

भाग : 3 ऋणी स्तव के बकाया भुगतान की विवरणी @

ऋणी स्तव	मूलधन	सूद/ब्याज	कुल	बकाया जो कि पूर्व की अवधि से संबंधित	31 मार्च 2014 तक ऋणी के विरुद्ध बकाया कुल ऋण
1	2	3	4	5	6
(करोड़ रुपयों में)					
<b>शहरी विकास - क्रमशः</b>					
चिरकुण्डा अधिसूचित क्षेत्र समिति	0.03	0.77	<b>0.80</b>	2006-07	0.00
डालटेनगंज नगरपालिका	1.62	1.12	<b>2.74</b>	2006-07	0.00
देवघर नगरपालिका	0.19	0.56	<b>0.75</b>	2006-07	0.00
धनबाद नगरपालिका	1.42	2.16	<b>3.58</b>	2006-07	0.00
दुमका नगरपालिका	0.28	0.78	<b>1.06</b>	2006-07	0.00
फुसरो अधिसूचित क्षेत्र समिति	0.04	0.19	<b>0.23</b>	2006-07	0.00
गढ़वा नगरपालिका	0.08	0.61	<b>0.69</b>	2006-07	0.00
गिरीडीह नगरपालिका	0.16	0.77	<b>0.93</b>	2006-07	0.00
गोड्डा नगरपालिका	0.06	0.50	<b>0.56</b>	2006-07	0.00
गुमला नगरपालिका	0.08	0.47	<b>0.55</b>	2006-07	0.00
हजारीबाग नगरपालिका	0.14	1.20	<b>1.34</b>	2006-07	0.00
हुसैनाबाद अधिसूचित क्षेत्र समिति	0.05	0.56	<b>0.61</b>	2006-07	0.00
जमशेदपुर अधिसूचित क्षेत्र समिति	0.44	0.56	<b>1.00</b>	2006-07	0.00
जामताड़ा अधिसूचित क्षेत्र समिति	0.05	0.26	<b>0.31</b>	2006-07	0.00
जसीडीह अधिसूचित क्षेत्र समिति	0.03	0.14	<b>0.17</b>	2006-07	0.00
झरिया अधिसूचित क्षेत्र समिति	0.21	0.68	<b>0.89</b>	2006-07	0.00
झुमरीतिलैया नगरपालिका	0.11	0.55	<b>0.66</b>	2006-07	0.00
जुगसलाई नगरपालिका	0.16	0.70	<b>0.86</b>	2006-07	0.00
कतरास अधिसूचित क्षेत्र समिति	0.03	0.16	<b>0.19</b>	2006-07	0.00
खरसावां अधिसूचित क्षेत्र समिति	0.07	0.35	<b>0.42</b>	2006-07	0.00
खूंटी अधिसूचित क्षेत्र समिति	0.06	0.47	<b>0.53</b>	2006-07	0.00
कोडरमा अधिसूचित क्षेत्र समिति	0.06	0.56	<b>0.62</b>	2006-07	0.00
लातेहार अधिसूचित क्षेत्र समिति	0.07	0.32	<b>0.39</b>	2006-07	0.00

विवरण संख्या 7 - सरकार द्वारा दिए गए कर्जे और पेशगियाँ का विवरण - क्रमशः  
भाग : 3 ऋणी स्तव के बकाया भुगतान की विवरणी @

ऋणी स्वत्व	मूलधन	सूद/ब्याज	कुल	बकाया जो कि पूर्व की अवधि से संबंधित	31 मार्च 2014 तक ऋणी के विरुद्ध बकाया कुल ऋण
1	2	3	4	5	6
(करोड़ रुपयों में)					
<b>शहरी विकास - क्रमशः</b>					
लोहरदगा नगरपालिका	0.29	0.92	<b>1.21</b>	2006-07	0.00
मधुपुर नगरपालिका	0.07	0.72	<b>0.79</b>	2006-07	0.00
मानगो अधिसूचित क्षेत्र समिति	0.18	1.01	<b>1.19</b>	2006-07	0.00
मेदिनीनगर नगरपालिका	0.06	0.28	<b>0.34</b>	2006-07	0.00
मिहिजाम अधिसूचित क्षेत्र समिति	0.04	0.26	<b>0.30</b>	2006-07	0.00
पाकुड़ नगरपालिका	0.13	1.04	<b>1.17</b>	2006-07	0.00
क्षेत्रीय ग्रामीण विकास प्राधिकरण, राँची	0.01	0.25	<b>0.26</b>	2006-07	0.00
राजमहल अधिसूचित क्षेत्र समिति	0.03	0.19	<b>0.22</b>	2006-07	0.00
राँची नगरपालिका	0.82	5.40	<b>6.22</b>	2006-07	0.00
साहेबगंज नगरपालिका	0.05	0.70	<b>0.75</b>	2006-07	0.00
सरायकेला नगरपालिका	0.06	0.58	<b>0.64</b>	2006-07	0.00
सिमडेगा अधिसूचित क्षेत्र समिति	0.12	0.69	<b>0.81</b>	2006-07	0.00
सिंदरी अंचल नगरपालिका	0.05	0.97	<b>1.02</b>	2006-07	0.00
<b>जोड़ - शहरी विकास</b>	<b>9.46</b>	<b>34.17</b>	<b>43.63</b>		<b>2,54.09</b>
<b>सहकारिता</b>					
निबंधक सहकारी समितियाँ	2.32	4.06	<b>6.38</b>	2006-07	56.85
<b>जोड़ - सहकारिता</b>	<b>2.32</b>	<b>4.06</b>	<b>6.38</b>		<b>56.85</b>
<b>(ii) आर्थिक सेवाओं के लिये ऋण :-</b>					
<b>ग्रामीण विकास-</b>					
बोकारो जिला परिषद	0.18	1.17	<b>1.35</b>	2006-07	0.00
चतरा जिला परिषद	0.08	1.31	<b>1.39</b>	2006-07	0.00

विवरण संख्या 7 - सरकार द्वारा दिए गए कर्जे और पेशगियाँ का विवरण - क्रमशः  
भाग : 3 ऋणी स्तव के बकाया भुगतान की विवरणी @

ऋणी स्तव	मूलधन	सूद/ब्याज	कुल	बकाया जो कि पूर्व की अवधि से संबंधित	31 मार्च 2014 तक ऋणी के विरुद्ध बकाया कुल ऋण
1	2	3	4	5	6
(करोड़ रुपयों में)					
<b>ग्रामीण विकास- क्रमांत</b>					
देवघर जिला परिषद	0.06	1.32	<b>1.38</b>	2006-07	0.00
धनबाद जिला परिषद	0.17	0.78	<b>0.95</b>	2006-07	0.00
दुमका जिला परिषद	0.27	1.13	<b>1.40</b>	2006-07	0.00
गढ़वा जिला परिषद	0.12	0.67	<b>0.79</b>	2006-07	0.00
गिरीडीह जिला परिषद	0.14	1.02	<b>1.16</b>	2006-07	0.00
गोड्डा जिला परिषद	0.05	1.08	<b>1.13</b>	2006-07	0.00
गुमला जिला परिषद	0.05	0.73	<b>0.78</b>	2006-07	0.00
चाईबासा जिला परिषद	0.15	0.66	<b>0.81</b>	2011-12	0.00
हजारीबाग जिला परिषद	0.18	0.89	<b>1.07</b>	2011-12	0.00
जमशेदपुर जिला परिषद	0.27	1.45	<b>1.72</b>	2011-12	0.00
कोडरमा जिला परिषद	0.14	1.37	<b>1.51</b>	2011-12	0.00
लातेहार जिला परिषद	0.23	0.68	<b>0.91</b>	2011-12	0.00
लोहरदगा जिला परिषद	0.15	0.69	<b>0.84</b>	2011-12	0.00
पाकुड़ जिला परिषद	0.14	0.14	<b>0.28</b>	2011-12	0.00
पलामु जिला परिषद	0.31	1.15	<b>1.46</b>	2011-12	0.00
रांची जिला परिषद	0.41	1.08	<b>1.49</b>	2011-12	0.00
साहेबगंज जिला परिषद	0.13	1.39	<b>1.52</b>	2011-12	0.00
<b>जोड़ - ग्रामीण विकास</b>	<b>3.23</b>	<b>18.71</b>	<b>21.94</b>		<b>14.35</b>



विवरण संख्या 7 - सरकार द्वारा दिए गए कर्जे और पेशगियाँ का विवरण - क्रमांत

ऋणी स्वत्व	मूलधन	सूद/ब्याज	कुल	बकाया जो कि पूर्व की अवधि से संबंधित	31 मार्च 2014 तक ऋणी के विरुद्ध बकाया कुल ऋण
1	2	3	4	5	6
					(करोड़ रुपयों में)
<b>खनिज एवं उद्योग -</b>					
झारखंड राज्य बिहार स्पांज लौह लिमिटेड	5.42	5.17	<b>10.59</b>	2011-12	27.66
<b>जोड़ - खनिज एवं उद्योग</b>	<b>5.42</b>	<b>5.17</b>	<b>10.59</b>		<b>27.66</b>
<b>ऊर्जा</b>					
झारखंड राज्य विद्युत बोर्ड	3,00.98	5,11.09	<b>8,12.07</b>	2011-12	72,39.75
तेनुघाट विद्युत निगम लिमिटेड	16.49	21.44	<b>37.93</b>	2011-12	60.80
<b>जोड़ - खनिज एवं उद्योग</b>	<b>3,17.47</b>	<b>5,32.53</b>	<b>8,50.00</b>		<b>73,00.55</b>
(iii) सरकारी कर्मचारियों को ऋण					
राज्य सरकार के कर्मचारी	0.00	0.00	<b>0.00</b>		0.00
<b>जोड़ - सरकारी कर्मचारी</b>	<b>0.00</b>	<b>0.00</b>	<b>0.00</b>		<b>(-)18.40(*)</b>
<b>कुल जोड़</b>	<b>3,60.98</b>	<b>7,97.72</b>	<b>11,58.70</b>		<b>79,46.44</b>

8. सरकार द्वारा दिए गए सहायक अनुदान का विवरण

(i) रोकड़ में भुगतान किए गए सहायक अनुदान

अनुदानित संस्थाएं	निर्गत अनुदान (#)		पूँजी परिसम्पतियों के निर्माण हेतु अनुदान (क)			
	2013-2014		2012-2013	2013-2014	2012-2013	
गैरयोजना	योजना, के0प्रा0यो0 और के0यो0यो0 सहित	कुल योग				
(करोड़ रूपयों में)						
<b>1. पंचायती राज संस्थाएं</b>						
(i) जिला परिषद	2,14.23	2,06.34	<b>4,20.57</b>	<b>24,29.62</b>	<b>1,10.54</b>	<b>3,81.13</b>
(ii) पंचायत समितियां	52.24	4,31.97	<b>4,84.21</b>	<b>6,49.24</b>	<b>3,25.72</b>	<b>1,04.72</b>
(iii) ग्राम पंचायत	1.20	4.70	<b>5.90</b>	<b>0.00</b>	<b>0.00</b>	<b>0.00</b>
<b>2. स्थानीय निकाय</b>						
(i) नगर निगम	1.60	20.93	<b>22.53</b>	<b>21.69</b>	0.00	0.00
(ii) नगर पालिका/ नगर परिषद	2.98	62.87	<b>65.85</b>	<b>3,08.85</b>	<b>0.00</b>	<b>1,82.43</b>
<b>3. सार्वजनिक क्षेत्र के उपक्रम</b>						
(i) सरकारी कम्पनियां	0.00	0.00	0.00			0.00
(ii) सांविधिक निगम	14,03.38	1,25.51	<b>15,28.89</b>	<b>4,50.02</b>	<b>1,00.00</b>	0.00
<b>4. स्वायत्तशासी निकाय</b>						
(i) विश्वविद्यालय	5,28.88	71.76	<b>6,00.64</b>	<b>7,19.86</b>	<b>1,06.62</b>	<b>1,97.67</b>
(ii) विकास प्राधिकार	12.09	3,60.15	<b>3,72.24</b>	<b>31.00</b>	0.00	0.00
(iii) सहकारी संस्थाएं	0.00	30.52	<b>30.52</b>	<b>20.85</b>	<b>0.00</b>	<b>10.59</b>
(iv) अन्य	4,38.51	10,09.43	<b>14,47.94</b>	<b>10,65.31</b>	<b>1,04.79</b>	0.00
<b>5. गैर सरकारी संगठन</b>	0.00	1,06.65	<b>1,06.65</b>	<b>1,99.40</b>	<b>1,50.37</b>	0.00
<b>6. अन्य</b>	18.15	13,17.76	<b>13,35.91</b>	<b>10,54.48</b>	<b>36.22</b>	<b>5,50.71</b>
<b>जोड़</b>	<b>26,73.26</b>	<b>37,48.59</b>	<b>64,21.85</b>	<b>69,50.32</b>	<b>9,34.26</b>	<b>14,27.25</b>

(#) 'सर्व शिक्षा अभियान', 'मध्याह्न भोजन' तथा 'इन्दिरा आवास योजना' पर हुए व्यय को "राज्यांश" तथा "केन्द्रांश" के अंतर्गत वर्गीकृत किए जाने के कारण, सहायक अनुदान के कुल योग में शामिल नहीं किया गया है।

8. सरकार द्वारा दिए गए सहायक अनुदान का विवरण - क्रमांत  
(ii) सामग्रियों में भुगतान किए गए सहायक अनुदान (ख)

अनुदानित संस्थाएं	कुल मूल्य (करोड़ रूपयों में)	
	2012-13	2013-14
<b>1. पंचायती राज संस्थाएं</b>		
(i) जिला परिषद		
(ii) पंचायत समितियां		
(iii) ग्राम पंचायत		
<b>2. शहरी स्थानीय निकाय</b>		
(i) नगर निगम		
(ii) नगर पालिका/ नगर परिषद		
(iii) अन्य		
<b>3. सार्वजनिक क्षेत्र के उपक्रम</b>		
(i) सरकारी कम्पनियाँ		
(ii) सांविधिक निगम		
<b>4. स्वायत्तशासी निकाय</b>		
(i) विश्वविद्यालय		
(ii) विकास प्राधिकार		
(iii) सहकारी संस्थाएं		
(iv) अन्य		
<b>5. गैर-सरकारी संगठन</b>		

(ख) राज्य सरकार से सूचना प्रतीक्षित है (अगस्त 2014)।

9. सरकार द्वारा दी गयी गारंटियों का विवरण

क. (i) सांविधिक निगमों, सरकारी कम्पनियों, स्थानीय निकायों तथा अन्य संस्थानों द्वारा वर्ष के दौरान लिए गए ऋणों आदि की वापसी के लिए झारखंड सरकार द्वारा दी गई गारंटियां तथा 31 मार्च 2014 को विभिन्न खण्डों में बकाया गारंटीड के योग को नीचे दर्शाया गया है:-

खंड ( गारंटियों की सं कोष्ठक में )	वर्ष 2013-14 के दौरान अधिकतम गारंटीड राशि	वर्ष 2013-14 के आरंभ में बकाया	वर्ष 2013-14 के दौरान वृद्धि	वर्ष 2013-14 के दौरान विलोपित ( याचित से भिन्न )	वर्ष 2013-14 के दौरान याचित		वर्ष 2013-14 के अंत में बकाया	गारंटी कमीशन अथवा फीस		अन्य वस्तुपरक विवरण
					भुगतान किया गया	भुगतान नहीं किया गया		प्राप्त किये जाने योग्य	प्राप्त किया गया	
1	2	3	4	5	6	7	8	9	10	11

( करोड़ रूपयों में )

आर्थिक क्षेत्र (1) ( उर्जा )	0.00	1,57.15	0.00	0.00	0.00	0.00	1,57.15	0.00	0.00	0.00
---------------------------------	------	---------	------	------	------	------	---------	------	------	------

वर्ष 2013-14 के लिए राज्य सरकार से कोई सूचना प्राप्त नहीं हुई है।

क. (ii) सांविधिक निगमों, सरकारी कम्पनियों, स्थानीय निकायों तथा अन्य संस्थानों द्वारा वर्ष के दौरान लिए गए ऋणों आदि की वापसी के लिए झारखंड सरकार द्वारा दी गई गारंटियां तथा 31 मार्च 2014 को विभिन्न वर्गों में बकाया गारंटीड के योग को नीचे दर्शाया गया है:-

खंड ( गारंटियों की सं कोष्ठक में )	वर्ष 2013-14 के दौरान अधिकतम गारंटीड राशि	वर्ष 2013-14 के आरंभ में बकाया	वर्ष 2013-14 के दौरान वृद्धि	वर्ष 2013-14 के दौरान विलोपित ( याचित से भिन्न )	वर्ष 2013-14 के दौरान याचित		वर्ष 2013-14 के अंत में बकाया	गारंटी कमीशन अथवा फीस		अन्य वस्तुपरक विवरण
					भुगतान किया गया	भुगतान नहीं किया गया		प्राप्त किये जाने योग्य	प्राप्त किया गया	
1	2	3	4	5	6	7	8	9	10	11

( करोड़ रूपयों में )

राज्य सरकार से कोई सूचना प्राप्त नहीं हुई है।

9. सरकार द्वारा दी गयी गारंटियों का विवरण - क्रमांत

ख. (i) सांविधिक निगमों, सरकारी कम्पनियों, स्थानीय निकायों तथा अन्य संस्थानों द्वारा वर्ष के दौरान लिए गए ऋणों आदि की वापसी के लिए राज्य सरकार द्वारा प्रत्येक वर्ग के लिए खंड-वार दी गई सुविधाजन्य पत्र तथा 31 मार्च 2014 को विभिन्न वर्गों में बकाया गारंटीड के योग को नीचे दर्शाया गया है:-

वर्ग एवं खण्ड	सुविधाजन्य पत्रों की संख्या	सुविधाजन्य पत्रों द्वारा जारी कुल राशि (करोड़ रूपयों में)	याचनाओं का विवरण, यदि कोई हो	अन्य वस्तुपरक विवरण
1	2	3	4	5
आर्थिक क्षेत्र (ऊर्जा)	डब्ल्यू.एण्ड एम.(13)18/2012-64 बजट, दिनांक 07.02.2013	₹ 77.78 करोड़	झारखण्ड सरकार द्वारा डी.भी.सी. से क्रय की जा रही विद्युत के विरुद्ध मासिक विपत्र के भुगतान हेतु, अतिरिक्त लेटर आफ क्रेडिट खोले जाने के लिए झारखण्ड विद्युत बोर्ड को राज्य गारन्टी प्रदान की गई।	इस अतिरिक्त लेटर आफ क्रेडिट खोले जाने हेतु प्रपत्र पर ऊर्जा विभाग के निकासी एवं व्ययन पदाधिकारी के द्वारा राज्य गारंटर के रूप में हस्ताक्षर की जाएगी।

ख. (ii) सांविधिक निगमों, सरकारी कम्पनियों, स्थानीय निकायों तथा अन्य संस्थानों द्वारा वर्ष के दौरान लिए गए ऋणों आदि की वापसी के लिए राज्य सरकार द्वारा दी गई वर्ग-वार सुविधाजन्य पत्र का विवरण तथा 31 मार्च 2014 को विभिन्न वर्गों में बकाया गारंटीड के योग को नीचे दर्शाया गया है:-

वर्ग एवं खण्ड	सुविधाजन्य पत्रों की संख्या	सुविधाजन्य पत्रों द्वारा जारी कुल राशि (करोड़ रूपयों में)	याचनाओं का विवरण, यदि कोई हो	अन्य वस्तुपरक विवरण
1	2	3	4	5

राज्य सरकार से कोई सूचना प्राप्त नहीं हुई है।

**व्याख्यात्मक टिप्पणी**

**गारंटी विमोचन निधि:** राज्य सरकार के द्वारा गारंटी विमोचन निधि का गठन नहीं किया गया है।

झारखंड राजकोषीय उतरदायित्व तथा बजट प्रबंधन अधिनियम 2007 में यह प्रावधान है कि :-

- प्रबंधकीय गारंटियों तथा अन्य आकस्मिक दायित्वों को बुद्धिमतापूर्वक, उस दायित्व के जोखिम के स्तर तक के विशिष्ट संदर्भों के साथ;
- चालू वित्तीय वर्ष के लिए व्यय, उधार तथा अन्य दायित्व, उधार देने और निवेश तथा अन्य क्रिया कलाप, जैसे कि गारंटियों तथा लोक उपक्रमों, जिनमें संभावित बजटीय आशय निहितार्थ है, से संबंधित झारखंड सरकार के नीतियों के संबंध में पोषण का मूल्यांकन शामिल किया जाना चाहिए।
- यह विवरण राज्य सरकार द्वारा संस्था वार दिए गए गारंटियों को दर्शाता है, इन संस्थाओं द्वारा कर्ज अदायगी दायित्वों के निर्वहन में चूक तथा राज्य सरकार के लेखे में, इन संस्थाओं के चूक के कारण उत्पन्न आकस्मिक दायित्व को विधानमंडल के समक्ष प्रस्तुत किया जाना चाहिए।

**टिप्पणी :** दिनांक 14.11.2000 तक के संयुक्त बिहार के शेषों का बंटवारा अब तक नहीं हुआ है। राज्य के पुनर्गठन के पश्चात् सरकार द्वारा दिए गए गारंटियों के संबंध में, राज्य सरकार के द्वारा सूचना का प्रेषण नहीं किया गया है (अगस्त 2014)

10. दत्तमत और प्रभारित व्यय का विवरण

विवरण	2013-14			2012-13		
	प्रभारित	दत्तमत	जोड़	प्रभारित	दत्तमत	जोड़
	(करोड़ रूपयों में)					
व्यय शीर्ष (राजस्व लेखा)	26,70.01	2,08,01.88	2,34,71.89	24,37.34	2,09,62.53	2,33,99.87
व्यय शीर्ष (पूँजीगत लेखा)	0.00	47,22.50	47,22.50	0.00	42,18.43	42,18.43
लोक ऋण, कर्ज तथा उधार, अन्तर्राज्यीय परिशोधन और आकस्मिकता निधि को स्थानांतरण (क)	19,96.92	2,71.91	22,68.83	21,83.06	7,00.81	28,83.87
<b>जोड़</b>	<b>46,66.93</b>	<b>2,57,96.29</b>	<b>3,04,63.22</b>	<b>46,20.40</b>	<b>2,58,81.77</b>	<b>3,05,02.17</b>

(क) आंकड़े निम्न प्रकार से संयोजित किए गए:-

ड- लोक ऋण

राज्य सरकार का आन्तरिक ऋण	18,58.17	0.00	18,58.17	20,44.54	0.00	20,44.54
केन्द्रीय सरकार से कर्ज तथा अग्रिम	1,38.75	0.00	1,38.75	1,38.52	0.00	1,38.52

(क) विवरण संख्या 15 एवं 16 के पृष्ठ संख्या 283 - 298 तथा 299 - 321 में अधिक विस्तृत लेखे दिए गए हैं।

10. दत्तमत और प्रभारित व्यय का विवरण - क्रमशः

विवरण	2013-14			2012-13		
	प्रभारित	दत्तमत	जोड़	प्रभारित	दत्तमत	जोड़
<b>च कर्जे और पेशगियां *</b>						
						(करोड़ रूपयों में)
सामाजिक सेवाओं के लिए कर्जे	0.00	20.44	<b>20.44</b>	0.00	18.50	<b>18.50</b>
आर्थिक सेवाओं के लिए कर्जे	0.00	1,88.71	<b>1,88.71</b>	0.00	5,63.57	<b>5,63.57</b>
सरकारी सेवकों आदि को कर्ज	0.00	12.76	<b>12.76</b>	0.00	18.74	<b>18.74</b>
<b>छ अन्तर्राज्यीय परिशोधन</b>						
अन्तर्राज्यीय परिशोधन	0.00	50.00	<b>50.00</b>	0.00	1,00.00	<b>1,00.00</b>

\* विवरण संख्या 16 के पृष्ठ संख्या 299 - 321 में अधिक विस्तृत लेखे दिए गए हैं।

## 10. दत्तमत और प्रभारित व्यय का विवरण - क्रमांत

(i) वर्ष 2012-13 और 2013-14 के दौरान कुल व्यय के सापेक्ष प्रभारित व्यय और दत्तमत व्यय की प्रतिशतता निम्नवत थी।

वर्ष	प्रभारित	दत्तमत
2012-13	15.15	84.85
2013-14	15.32	84.68





# **खण्ड 2**

## **(भाग II)**



11. लघु शीर्षवार राजस्व एवं पूँजीगत प्राप्तियों का विस्तृत विवरण

शीर्ष	वास्तविक आँकड़े		वर्ष के दौरान प्रतिशत वृद्धि (+)/ ह्रास (-)
	2013-14	2012-13	
(लाख रुपयों में)			
<b>प्राप्ति शीर्ष ( राजस्व लेखा )</b>			
<b>क-कर राजस्व-</b>			
(वापसियों को लेखे में शामिल किये जाने के बाद ये निवल आँकड़े हैं)			
<b>( क ) आय तथा व्यय पर कर-</b>			
0020 - निगम कर-			
901 - राज्यों को समनुदेशित निवल आगमों का हिस्सा	30,06,43.00	29,41,08.00	2.22
<b>जोड़-0020</b>	<b>30,06,43.00</b>	<b>29,41,08.00</b>	<b>2.22</b>
0021 - आय पर निगम कर से भिन्न कर -			
901 - राज्यों को समनुदेशित निवल आगमों का हिस्सा	19,79,65.00	17,60,78.00	12.43
<b>जोड़-0021</b>	<b>19,79,65.00</b>	<b>17,60,78.00</b>	<b>12.43</b>
0028 - आय एवं व्यय पर अन्य कर-			
107 - व्यवसाय, व्यापार, आजीविका और रोजगार पर कर	49,91.14	43,48.81	14.77
<b>जोड़ -0028</b>	<b>49,91.14</b>	<b>43,48.81</b>	<b>14.77</b>
<b>जोड़ ( क)आय तथा व्यय पर कर</b>	<b>50,35,99.14</b>	<b>47,45,34.81</b>	<b>6.12</b>
<b>( ख ) सम्पत्ति तथा पूँजीगत संव्यवहारों पर कर-</b>			
0029 - भू-राजस्व-			
101 - भू-राजस्व/कर	18,81.98	51,73.34	(-)63.62
102 - बगानों पर कर	0.10	0.30	(-)66.67
103 - भूमि पर पौरकर और उपकर	4,59.10	1,30.06	252.99
104 - जमींदारी रहित संपदाओं के प्रबन्ध से प्राप्तियां	8,20.85	15.02	5365.05
105 - सरकारी संपदाओं की बिक्री से प्राप्तियां	44,41.68	12,71.87	249.22
107 - परती भूमि की बिक्री से आगमन और भू-कर का प्रतिवेदन	7,28.06	25,39.93	(-)71.34
800 - अन्य प्राप्तियां	1,46,55.92	5,09.82	2774.72
901 - घटाएं-सिंचाई कार्यों के कारण भू-राजस्व का हिस्सा	3.45	2.82	22.34
<b>जोड़-0029</b>	<b>2,29,84.24</b>	<b>96,37.52</b>	<b>138.49</b>

11. लघु शीर्षवार राजस्व एवं पूँजीगत प्राप्तियों का विस्तृत विवरण - क्रमशः

शीर्ष	वास्तविक आँकड़े		वर्ष के दौरान प्रतिशत वृद्धि (+)/ हास (-)
	2013-14	2012-13	
(लाख रुपयों में)			
<b>प्राप्ति शीर्ष (राजस्व लेखा)-क्रमशः</b>			
<b>क-कर राजस्व-क्रमशः</b>			
<b>(ख) सम्पत्ति तथा पूँजीगत संव्यवहारों पर कर-क्रमशः</b>			
0030 - स्टाम्प तथा पंजीकरण शुल्क-क्रमांत			
01 - स्टाम्प-न्यायिक			
101 - स्टाम्प से उगाहा गया न्यायालय शुल्क	29,40.07	35,26.32	(-)16.62
102 - स्टाम्पों की बिक्री	6,33.88	5,27.95	20.06
800 - अन्य प्राप्तियां	0.40	0.05	700.00
<b>जोड़-01</b>	<b>35,74.35</b>	<b>40,54.32</b>	<b>(-)11.84</b>
02 - स्टाम्प-न्यायिकेतर -			
101 - स्टाम्पों की लागत	16.63	21.16	(-)21.41
102 - स्टाम्पों की बिक्री	3,25,64.30	3,12,18.68	4.31
103 - दस्तावेजों पर स्टाम्प शुल्क लगाना	0.06	0.05	20.00
800 - अन्य प्राप्तियां	6.60	10.23	(-)35.48
901 - घटाएं - संपत्ति के अन्तरण पर स्थानीय निकायों द्वारा उद्ग्रहीत शुल्क के निवल आगमों के संबंध में स्थानीय निकायों को भुगतान	5,15.64	7,18.70 (*)	(-)28.25
<b>जोड़-02</b>	<b>3,20,71.95</b>	<b>3,05,31.42</b>	<b>5.05</b>
03 - पंजीकरण शुल्क -			
104 - दस्तावेजों को पंजीकृत करने हेतु शुल्क	1,34,84.79	1,35,44.96	(-)0.44
800 - अन्य प्राप्तियां	11,29.25	11,09.18	1.81
<b>जोड़-03</b>	<b>1,46,14.04</b>	<b>1,46,54.14</b>	<b>(-)0.27</b>
<b>जोड़-0030</b>	<b>5,02,60.34</b>	<b>4,92,39.88</b>	<b>2.07</b>

(\*) ऋणात्मक आंकड़ा भारत सरकार द्वारा केन्द्रीय हिस्सा का समायोजन के कारण है।

11. लघु शीर्षवार राजस्व एवं पूँजीगत प्राप्तियों का विस्तृत विवरण - क्रमशः

शीर्ष	वास्तविक आँकड़े		वर्ष के दौरान प्रतिशत वृद्धि (+)/ हास (-)
	2013-14	2012-13	
(लाख रुपयों में)			
प्राप्ति शीर्ष ( राजस्व लेखा )—क्रमशः			
क — कर राजस्व — क्रमशः			
(ख) सम्पत्ति तथा पूँजीगत संव्यवहारों पर कर—क्रमांत			
0032			
60			
901			
	8,26.00	4,97.00	66.20
	<b>8,26.00</b>	<b>4,97.00</b>	<b>66.20</b>
	<b>8,26.00</b>	<b>4,97.00</b>	<b>66.20</b>
	<b>7,40,70.58</b>	<b>5,93,74.40</b>	<b>24.75</b>
जोड़ - (ख) सम्पत्ति तथा पूँजीगत संव्यवहारों पर कर			
(ग) वस्तुओं तथा सेवाओं पर कर -			
0037			
901			
	14,58,55.00	13,60,60.00	7.20
	<b>14,58,55.00</b>	<b>13,60,60.00</b>	<b>7.20</b>
0038			
01			
901			
	10,30,14.00	9,24,66.00	11.41
	<b>10,30,14.00</b>	<b>9,24,66.00</b>	<b>11.41</b>
	<b>10,30,14.00</b>	<b>9,24,66.00</b>	<b>11.41</b>
0039			
101			
102			
103			
105			
	43,66.50	50,08.40	(-)12.82
	2.76	3.81	(-)27.56
	76.23	1,20.78	(-)36.89
	5,37,06.35	5,12,84.39	4.72

11. लघु शीर्षवार राजस्व एवं पूँजीगत प्राप्तियों का विस्तृत विवरण - क्रमशः

शीर्ष	वास्तविक आँकड़े		वर्ष के दौरान प्रतिशत वृद्धि (+)/ हास (-)
	2013-14	2012-13	
(लाख रुपयों में)			
<b>प्राप्ति शीर्ष (राजस्व लेखा) — क्रमशः</b>			
<b>क — कर राजस्व — क्रमशः</b>			
<b>(ग) वस्तुओं तथा सेवाओं पर कर—क्रमशः</b>			
0039 — राज्य उत्पाद शुल्क—क्रमांत			
106 — वाणिज्यिक और विकृत स्पिरिट तथा औषध युक्त मदिरा	1.13	0.82	37.80
107 — अल्कोहल, अफीम आदि सहित औषधीय और प्रसाधन निर्मित	26.23	28.06	(-)6.52
108 — अफीम, गांजा और अन्य स्वापक	0.26	0.00	100.00
150 — अर्थदंड और समपहरण	4,87.43	3,25.97	49.53
800 — अन्य प्राप्तियाँ	43,71.31	11,53.15	279.08
900 — घटाएं - वापसियां	2,45.20	1,33.10	84.22
<b>जोड़—0039</b>	<b>6,27,93.00</b>	<b>5,77,92.28</b>	<b>8.65</b>
0040 — बिक्री, व्यापार आदि पर कर —			
101 — केन्द्रीय बिक्री कर अधिनियम के अन्तर्गत प्राप्तियां	10,29,04.00	9,10,10.95	13.07
102 — राज्य बिक्री कर अधिनियम के अन्तर्गत प्राप्तियां	62,76,87.41	55,11,31.78	13.89
103 — मोटर स्पिरिट एवं स्नेहकों की बिक्री पर कर	0.00	0.11	(-)100.00
104 — बिक्री कर पर अधिभार	0.52	0.00	100.00
107 — टर्नओवर टैक्स की प्राप्ति	3.74	0.00	100.00
800 — अन्य प्राप्तियां	1.85	18.39	(-)89.94
900 — घटाएं - वापसियां	90.02	0.00	100.00
<b>जोड़—0040</b>	<b>73,05,07.50</b>	<b>64,21,61.23</b>	<b>13.76</b>
0041 — वाहन कर —			
101 — भारतीय मोटर यान अधिनियम के अन्तर्गत प्राप्तियां	59,75.58	56,23.79	6.26
102 — राज्य मोटर यान कराधान अधिनियम के अन्तर्गत प्राप्तियां	4,35,03.45	0.11	39548490.91
800 — अन्य प्राप्तियां	0.00	4,09,12.06	(-)100.00
<b>जोड़—0041</b>	<b>4,94,79.03</b>	<b>4,65,35.96</b>	<b>6.32</b>
0042 — माल तथा यात्री कर —			
106 — माल के स्थानीय क्षेत्रों में प्रवेश पर कर	1,08.21	51.42	110.44
<b>जोड़—0042</b>	<b>1,08.21</b>	<b>51.42</b>	<b>110.44</b>

11. लघु शीर्षवार राजस्व एवं पूँजीगत प्राप्तियों का विस्तृत विवरण - क्रमशः

शीर्ष	वास्तविक आँकड़े		वर्ष के दौरान प्रतिशत वृद्धि (+)/ ह्रास (-)
	2013-14	2012-13	
(लाख रुपयों में)			
<b>प्राप्ति शीर्ष (राजस्व लेखा)—क्रमशः</b>			
<b>क — कर राजस्व — क्रमांत</b>			
<b>(ग) वस्तुओं तथा सेवाओं पर कर-क्रमांत</b>			
0043 - विद्युत कर तथा शुल्क-			
101 - विद्युत के उपभोग और बिक्री पर कर	1,31,70.57	94,15.31	39.88
102 - भारतीय विद्युत नियमावली के अन्तर्गत फीस	6.31	4,00.17	(-)98.42
103 - सिनेमा के विद्युतीय निरीक्षण के लिए फीस	5,30.13	4,86.55	8.96
800 - अन्य प्राप्तियाँ	8,72.22	7,69.93	13.29
<b>जोड़-0043</b>	<b>1,45,79.23</b>	<b>1,10,71.96</b>	<b>31.68</b>
0044 - सेवा कर			
901 - राज्यों को समनुदेशित निवल आगमों का हिस्सा	14,56,29.00	11,95,95.67	21.77
<b>जोड़-0044</b>	<b>14,56,29.00</b>	<b>11,95,95.67</b>	<b>21.77</b>
0045 - वस्तुओं तथा सेवाओं पर अन्य कर तथा शुल्क -			
101 - मनोरंजन कर	6,02.50	93.71	542.94
102 - दांव कर	5.07	0.85	496.47
105 - विलासिता कर	12,06.52	8,19.51	47.22
111 - सिनेमा थियेटर में प्रदर्शित विज्ञापन पर कर	0.06	0.00	100.00
800 - अन्य प्राप्तियाँ	4,62.13	6,14.20	(-)24.76
901 - राज्यों को समनुदेशित निवल आगमों का हिस्सा	0.00	0.09	(-)100.00
<b>जोड़-0045</b>	<b>22,76.28</b>	<b>15,28.36</b>	<b>48.94</b>
<b>जोड़-(ग) वस्तुओं तथा सेवाओं पर कर</b>	<b>1,25,42,41.25</b>	<b>1,10,72,62.88</b>	<b>13.27</b>
<b>जोड़-क-कर राजस्व</b>	<b>1,83,19,10.97</b>	<b>1,64,11,72.09</b>	<b>11.62</b>
<b>ख — करेतर राजस्व</b>			
<b>(क) राजकोषीय सेवाएँ</b>			
0047 - अन्य राजकोषीय सेवाएँ			
800 - अन्य प्राप्तियाँ	0.00	0.57	(-)100.00
<b>जोड़-0047</b>	<b>0.00</b>	<b>0.57</b>	<b>(-)100.00</b>
<b>जोड़-(क) राजकोषीय सेवाएँ</b>	<b>0.00</b>	<b>0.57</b>	<b>(-)100.00</b>



11. लघु शीर्षवार राजस्व एवं पूँजीगत प्राप्तियों का विस्तृत विवरण - क्रमशः

शीर्ष	वास्तविक आँकड़े		वर्ष के दौरान प्रतिशत वृद्धि (+)/ हास (-)
	2013-14	2012-13	
(लाख रुपयों में)			
<b>प्राप्ति शीर्ष ( राजस्व लेखा )—क्रमशः</b>			
<b>ख - करेतर राजस्व-क्रमशः</b>			
<b>( ख ) - ब्याज प्राप्तियाँ, लाभांश तथा लाभ -क्रमांत</b>			
0049 - ब्याज प्राप्तियाँ-क्रमांत			
04 - राज्य/संघ राज्य क्षेत्र की सरकारों की ब्याज प्राप्तियाँ-			
103 - विभागीय वाणिज्यिक उपक्रमों से ब्याज	0.95	11.83	(-)91.97
110 - नकद शेषों के निवेश पर उगाहा गया ब्याज	66,74.40	71,27.86	(-)6.36
195 - सहकारी समितियों से ब्याज	0.00	5.05	(-)100.00
800 - अन्य प्राप्तियाँ	2,72.70	78.40	247.83
	<b>69,48.05</b>	<b>72,23.14</b>	<b>(-)3.81</b>
	<b>69,48.05</b>	<b>72,23.14</b>	<b>(-)3.81</b>
0050 - लाभांश तथा लाभ			
200 - अन्य निवेशों से लाभांश	18,00.00	15,00.00	20.00
	<b>18,00.00</b>	<b>15,00.00</b>	<b>20.00</b>
	<b>87,48.05</b>	<b>87,23.14</b>	<b>0.29</b>
<b>जोड़-04</b>			
<b>जोड़-0049</b>			
<b>जोड़-0050</b>			
<b>जोड़-( ख ) ब्याज प्राप्तियाँ, लाभांश तथा लाभ</b>			
<b>( ग ) अन्य करेतर राजस्व-</b>			
<b>(i) सामान्य सेवाएं-</b>			
0051 - लोक सेवा आयोग			
105 - राज्य लोक सेवा आयोग परीक्षा शुल्क	7,22.13	97.99	636.94
	<b>7,22.13</b>	<b>97.99</b>	<b>636.94</b>
0055 - पुलिस			
101 - अन्य सरकारों को भेजी गई पुलिस	1,19.17	1,24.13	(-)4.00
102 - अन्य दलों को भेजी गई पुलिस	3,50.17	3,55.93	(-)1.62
103 - फीस, अर्थदंड और समपहरण	5,86.75	5,93.93	(-)1.21
104 - शस्त्र अधिनियम के अन्तर्गत प्राप्तियाँ	53.58	1,16.56	(-)54.03
105 - राज्य मुख्यालय पुलिस की प्राप्तियाँ	62.68	24.50	155.84

11. लघु शीर्षवार राजस्व एवं पूँजीगत प्राप्तियों का विस्तृत विवरण - क्रमशः

शीर्ष	वास्तविक आँकड़े		वर्ष के दौरान प्रतिशत वृद्धि (+)/ हास (-)
	2013-14	2012-13	
(लाख रुपयों में)			
प्राप्ति शीर्ष ( राजस्व लेखा )—क्रमशः			
ख - करेतर राजस्व-क्रमशः			
( ग ) अन्य करेतर राजस्व-			
0055 - पुलिस - क्रमांत			
800 - अन्य प्राप्तियां	2,04.35	3,99.14	(-)48.80
<b>जोड़-0055</b>	<b>13,76.70</b>	<b>16,14.19</b>	<b>(-)14.71</b>
0056 - जेल-			
102 - जेल उत्पादों की बिक्री	4,57.92	1,55.83	193.86
800 - अन्य प्राप्तियां	2,40.98	6.62	3540.18
<b>जोड़-0056</b>	<b>6,98.90</b>	<b>1,62.45</b>	<b>330.22</b>
0057 - पूर्ति तथा निपटान			
800 - अन्य प्राप्तियां	0.00	0.81	(-)100.00
<b>जोड़-0057</b>	<b>0.00</b>	<b>0.81</b>	<b>(-)100.00</b>
0058 - लेखन सामग्री तथा मुद्रण -			
101 - लेखन-सामग्री प्राप्तियां	0.01	0.09	(-)88.89
102 - गजट इत्यादि की बिक्री	0.00	0.21	(-)100.00
800 - अन्य प्राप्तियां	22.55	0.00	100.00
<b>जोड़-0058</b>	<b>22.56</b>	<b>0.30</b>	<b>7420.00</b>
0059 - लोक निर्माण कार्य -			
01 - कार्यालय भवन-			
011 - किराया	8.33	12.14	(-)31.38
800 - अन्य प्राप्तियां	2,61.56	2,50.49	4.42
<b>जोड़-01</b>	<b>2,69.89</b>	<b>2,62.63</b>	<b>2.76</b>

11. लघु शीर्षवार राजस्व एवं पूँजीगत प्राप्तियों का विस्तृत विवरण - क्रमशः

शीर्ष	वास्तविक आँकड़े		वर्ष के दौरान प्रतिशत वृद्धि (+)/ हास (-)
	2013-14	2012-13	
(लाख रुपयों में)			
प्राप्ति शीर्ष (राजस्व लेखा)-क्रमशः			
ख-करेतर राजस्व-क्रमशः			
(ग) अन्य करेतर राजस्व - क्रमशः			
(i) सामान्य सेवाएं- क्रमशः			
0059 - लोक निर्माण कार्य - क्रमांत			
80 - सामान्य			
011 - किराया	0.00	0.05	(-)100.00
800 - अन्य प्राप्तियां	0.39	2.36	(-)83.47
<b>जोड़-80</b>	<b>0.39</b>	<b>2.41</b>	<b>(-)83.82</b>
<b>जोड़-0059</b>	<b>2,70.28</b>	<b>2,65.04</b>	<b>1.98</b>
0070 - अन्य प्रशासनिक सेवाएं			
01 - न्याय प्रशासन			
101 - अर्थदण्ड एवं समपहरण	8.74	0.00	100.00
102 - अर्थदण्ड एवं जब्ती	0.00	19.00	(-)100.00
501 - सेवाएँ तथा सेवा शुल्क	1,26.69	1,04.78	20.91
800 - अन्य प्राप्तियां	2,83.50	1,23.85	128.91
<b>जोड़-01</b>	<b>4,18.93</b>	<b>2,47.63</b>	<b>69.18</b>
02 - चुनाव			
101 - चुनाव फार्मों और दस्तावेजों की बिक्री से आगम	4.37	4.98	(-)12.25
104 - फीस, अर्थदण्ड एवं जब्ती	2.97	0.34	773.53
800 - अन्य प्राप्तियां	50,10.19	18.19	27443.65
<b>जोड़-02</b>	<b>50,17.53</b>	<b>23.51</b>	<b>21242.11</b>

11. लघु शीर्षवार राजस्व एवं पूँजीगत प्राप्तियों का विस्तृत विवरण - क्रमशः

शीर्ष	वास्तविक आँकड़े		वर्ष के दौरान प्रतिशत वृद्धि (+)/ हास (-)
	2013-14	2012-13	
(लाख रुपयों में)			
<b>प्राप्ति शीर्ष (राजस्व लेखा)-क्रमशः</b>			
<b>ख-करेतर राजस्व-क्रमशः</b>			
<b>(ग) अन्य करेतर राजस्व - क्रमशः</b>			
<b>(i) सामान्य सेवाएं- क्रमशः</b>			
0070 - अन्य प्रशासनिक सेवाएं - क्रमांत			
60 - अन्य सेवाएं-			
103 - विस्फोटक अधिनियम के अन्तर्गत प्राप्तियां	1.68	1.37	22.63
104 - वन्य जीवन अधिनियम के अन्तर्गत प्राप्तियाँ	0.00	0.01	(-)100.00
105 - होमगार्ड	0.64	0.31	106.45
106 - सिविल रक्षा	0.04	0.10	(-)60.00
108 - विवाह शुल्क	18.41	2,87.58	(-)93.60
109 - अग्नि से बचाव और नियंत्रण	0.27	4,61.79	(-)99.94
111 - स्वायक नियंत्रण	0.00	0.22	(-)100.00
114 - मोटर गैराज आदि से प्राप्तियाँ	0.00	0.38	(-)100.00
115 - अतिथि गृहों, सरकारी होस्टलों आदि से प्राप्तियां	10.37	6.49	59.78
116 - पारपत्र शुल्क	22.32	8.37	166.67
118 - सूचना का अधिकार अधिनियम 2005 के अन्तर्गत प्राप्तियां	26.41	17.88	47.71
800 - अन्य प्राप्तियां	5,27.14	3,73.88	40.99
<b>जोड़-60</b>	<b>6,07.28</b>	<b>11,58.38</b>	<b>(-)47.58</b>
<b>जोड़-0070</b>	<b>60,43.74</b>	<b>14,29.52</b>	<b>322.78</b>
0071 - पेंशनों तथा अन्य सेवा निवृत्ति लाभों के संबंध में अंशदान और वसूली -			
01 - सिविल-			
101 - अभिदान और अंशदान	2,41.58	2,85.40	(-)15.35
106 - राज्य सरकार से उच्च न्यायालय के जजों के संबंध में पेंशन प्रभार	0.23	0.00	100.00
800 - अन्य प्राप्तियां	32.24	63.57	(-)49.28
<b>जोड़-01</b>	<b>2,74.05</b>	<b>3,48.97</b>	<b>(-)21.47</b>
<b>जोड़-0071</b>	<b>2,74.05</b>	<b>3,48.97</b>	<b>(-)21.47</b>

11. लघु शीर्षवार राजस्व एवं पूँजीगत प्राप्तियों का विस्तृत विवरण - क्रमशः

शीर्ष	वास्तविक आँकड़े		वर्ष के दौरान प्रतिशत वृद्धि (+)/ हास (-)
	2013-14	2012-13	
प्राप्ति शीर्ष ( राजस्व लेखा ) - क्रमशः	(लाख रुपयों में)		
ख - करेतर राजस्व - क्रमशः			
( ग ) अन्य करेतर राजस्व - क्रमशः			
(i) सामान्य सेवाएं - क्रमांत			
0075 - विविध सामान्य सेवाएं			
101 - दावा रहित जमा	0.11	0.00	100.00
102 - विभाजन-पूर्व प्राप्तियाँ	0.00	0.01	(-)100.00
105 - भूमि एवं जायदाद की बिक्री	0.03	0.00	100.00
108 - गारंटी फीस	0.00	0.07	(-)100.00
800 - अन्य प्राप्तियां (क)	6.22	10.87 (क)	(-)42.78
<b>जोड़-0075</b>	<b>6.36</b>	<b>10.95</b>	<b>(-)41.92</b>
<b>जोड़- (i) सामान्य सेवाएं</b>	<b>94,14.72</b>	<b>39,30.22</b>	<b>139.55</b>
(ii) सामाजिक सेवाएं			
0202 - शिक्षा, खेलकूद, कला तथा संस्कृति-			
01 - सामान्य शिक्षा			
101 - प्रारम्भिक शिक्षा	2,86.13	1,64.18	74.28
102 - माध्यमिक शिक्षा	1,18.77	57.54	106.41
103 - विश्वविद्यालय और उच्चतर शिक्षा	35.35	18.99	86.15
104 - वयस्क शिक्षा	0.00	0.07	(-)100.00
600 - सामान्य	38.02	38.39	(-)0.96
800 - अन्य प्राप्तियां	35.82	1,40.33	(-)74.47
<b>जोड़ - 01</b>	<b>5,14.09</b>	<b>4,19.50</b>	<b>22.55</b>
02 - तकनीकी शिक्षा			
101 - शिक्षण और अन्य शुल्क	38.89	2,32.45	(-)83.27
800 - अन्य प्राप्तियां	18,23.48	97.53	1769.66
<b>जोड़-02</b>	<b>18,62.37</b>	<b>3,29.98</b>	<b>464.39</b>

(क) इसमें ऋण रियायत (डेट रिलिफ) ₹ 1,04,95.52 लाख (मूलधन के) शामिल है जो वित्त मंत्रालय, व्यय विभाग द्वारा उनके पत्र संख्या 1/1/डी०सी०आर०एफ०/पॉलिसी/2007/एफ०आर०यू० दिनांक 26.03.2010 द्वारा दिये गये। “घटाएं-वापसियाँ” के लेखाकरण के फलस्वरूप इस लघु शीर्ष के अन्तर्गत निवल आँकड़ा कम है।

11. लघु शीर्षवार राजस्व एवं पूँजीगत प्राप्तियों का विस्तृत विवरण - क्रमशः

शीर्ष	वास्तविक आँकड़े		वर्ष के दौरान प्रतिशत वृद्धि (+)/ हास (-)
	2013-14	2012-13	
प्राप्ति शीर्ष ( राजस्व लेखा ) - क्रमशः	(लाख रुपयों में)		
ख - करेतर राजस्व - क्रमशः			
( ग ) अन्य करेतर राजस्व - क्रमशः			
(ii) सामाजिक सेवाएं - क्रमशः			
0202 - शिक्षा, खेलकूद, कला तथा संस्कृति-क्रमांत			
03 - खेलकूद और युवा सेवाएं			
101 - शारीरिक शिक्षा - खेल और युवा कल्याण	6.35	10.30	(-)38.35
800 - अन्य प्राप्तियां	5.58	25.16	(-)77.82
<b>जोड़-03</b>	<b>11.93</b>	<b>35.46</b>	<b>(-)66.36</b>
04 - कला और संस्कृति			
101 - अभिलेखागार एवं संग्रहालय	2.43	8.64	(-)71.88
102 - लोक पुस्तकालय	0.18	0.49	(-)63.27
800 - अन्य प्राप्तियां	0.44	8.51	(-)94.83
<b>जोड़-04</b>	<b>3.05</b>	<b>17.64</b>	<b>(-)82.71</b>
<b>जोड़-0202</b>	<b>23,91.44</b>	<b>8,02.58</b>	<b>197.97</b>
0210 - चिकित्सा तथा लोक स्वास्थ्य-			
01 - शहरी स्वास्थ्य सेवाएँ -			
020 - अस्पताल और औषधालय सेवाओं के लिए रोगियों से प्राप्तियाँ	9,70.90	3,61.78	168.37
101 - कर्मचारी राज्य बीमा योजना से प्राप्तियां	5,15.02	3,94.29	30.62
107 - औषधि निर्माण से प्राप्तियां	0.00	17.87	(-)100.00
800 - अन्य प्राप्तियां	61.21	24.46	150.25
<b>जोड़ - 01</b>	<b>15,47.13</b>	<b>7,98.40</b>	<b>93.78</b>
02 - ग्रामीण स्वास्थ्य सेवाएं -			
800 - अन्य प्राप्तियां	26.79	44.90	(-)40.33
<b>जोड़-02</b>	<b>26.79</b>	<b>44.90</b>	<b>(-)40.33</b>

11. लघु शीर्षवार राजस्व एवं पूँजीगत प्राप्तियों का विस्तृत विवरण - क्रमशः

शीर्ष	वास्तविक आँकड़े		वर्ष के दौरान प्रतिशत वृद्धि (+)/ हास (-)
	2013-14	2012-13	
(लाख रुपयों में)			
प्राप्ति शीर्ष ( राजस्व लेखा ) - क्रमशः			
ख - करेतर राजस्व - क्रमशः			
( ग ) अन्य करेतर राजस्व - क्रमशः			
(ii) सामाजिक सेवाएं - क्रमशः			
0210 - चिकित्सा तथा लोक स्वास्थ्य-क्रमांत			
03 - चिकित्सा शिक्षा, प्रशिक्षण और अनुसंधान-			
101 - आर्युवेद	0.00	0.79	(-)100.00
103 - युनानी	0.31	19.62	(-)98.42
105 - एलोपैथी	0.26	8.05	(-)96.77
200 - अन्य पद्धति	18.79	0.54	3379.63
<b>जोड़-03</b>	<b>19.36</b>	<b>29.00</b>	<b>(-)33.24</b>
04 - लोक स्वास्थ्य			
102 - सेरा / वैक्सीन की बिक्री	1.82	3.22	(-)43.48
104 - फीस और अर्थदण्ड आदि	80.51	1,00.07	(-)19.55
<b>जोड़-04</b>	<b>82.33</b>	<b>1,03.29</b>	<b>(-)20.29</b>
80 - सामान्य			
800 - अन्य प्राप्तियां	3,10.59	1,42.64	117.74
<b>जोड़-80</b>	<b>3,10.59</b>	<b>1,42.64</b>	<b>117.74</b>
<b>जोड़-0210</b>	<b>19,86.20</b>	<b>11,18.23</b>	<b>77.62</b>
0211 - परिवार कल्याण -			
101 - गर्भनिरोधकों की बिक्री	0.86	0.07	1128.57
800 - अन्य प्राप्तियां	6.60	3.52	87.50
<b>जोड़-0211</b>	<b>7.46</b>	<b>3.59</b>	<b>107.80</b>
0215 - जल पूर्ति तथा सफाई-			
01 - जल पूर्ति			
102 - ग्रामीण जल पूर्ति योजनाओं से प्राप्तियां	3.82	4.67	(-)18.20

11. लघु शीर्षवार राजस्व एवं पूँजीगत प्राप्तियों का विस्तृत विवरण - क्रमशः

शीर्ष	वास्तविक आँकड़े		वर्ष के दौरान प्रतिशत वृद्धि (+)/ हास (-)
	2013-14	2012-13	
			(लाख रुपयों में)
<b>प्राप्ति शीर्ष ( राजस्व लेखा ) - क्रमशः</b>			
<b>ख - करेतर राजस्व - क्रमशः</b>			
<b>( ग ) अन्य करेतर राजस्व - क्रमशः</b>			
<b>(ii) सामाजिक सेवाएं - क्रमशः</b>			
0215 - जल पूर्ति तथा सफाई-क्रमांत			
103 - शहरी जल पूर्ति योजनाओं से प्राप्तियां	1.49	2.29	(-)34.93
104 - फीस, अर्थदण्ड इत्यादि	0.02	3.75	(-)99.47
800 - अन्य प्राप्तियां	11,90.69	18,58.28	(-)35.93
<b>जोड़-01</b>	<b>11,96.02</b>	<b>18,68.99</b>	<b>(-)36.01</b>
02 - मलजल और सफाई-			
103 - सिवरेज योजना से प्राप्ति	1,72.88	1.43	11989.51
800 - अन्य प्राप्तियां	11.00	0.12	9066.67
<b>जोड़-02</b>	<b>1,83.88</b>	<b>1.55</b>	<b>11763.23</b>
<b>जोड़-0215</b>	<b>13,79.90</b>	<b>18,70.54</b>	<b>(-)26.23</b>
0216 - आवास -			
01 - सरकारी रिहायशी भवन-			
106 - साधारण पुल आवास	90.76	86.27	5.20
107 - पुलिस आवास	0.00	0.02	(-)100.00
700 - अन्य आवास	0.94	0.84	11.90
<b>जोड़-01</b>	<b>91.70</b>	<b>87.13</b>	<b>5.25</b>
02 - शहरी आवास			
800 - अन्य प्राप्तियां	0.06	0.02	200.00
<b>जोड़-02</b>	<b>0.06</b>	<b>0.02</b>	<b>200.00</b>
03 - ग्रामीण आवास			
800 - अन्य प्राप्तियां	0.62	0.00	100.00
<b>जोड़-02</b>	<b>0.62</b>	<b>0.00</b>	<b>100.00</b>
80 - सामान्य			
800 - अन्य प्राप्तियां	0.16	0.05	220.00
<b>जोड़-80</b>	<b>0.16</b>	<b>0.05</b>	<b>220.00</b>
<b>जोड़-0216</b>	<b>92.54</b>	<b>87.20</b>	<b>6.12</b>



11. लघु शीर्षवार राजस्व एवं पूँजीगत प्राप्तियों का विस्तृत विवरण - क्रमशः

शीर्ष	वास्तविक आँकड़े		वर्ष के दौरान प्रतिशत वृद्धि (+)/ हास (-)
	2013-14	2012-13	
(लाख रुपयों में)			
प्राप्ति शीर्ष ( राजस्व लेखा ) - क्रमशः			
ख - करेतर राजस्व - क्रमशः			
( ग ) अन्य करेतर राजस्व - क्रमशः			
(ii) सामाजिक सेवाएं - क्रमशः			
0217 - शहरी विकास-			
01 - राज्य पूंजी विकास-			
800 - अन्य प्राप्तियां	6.61	0.00	100.00
<b>जोड़ -01</b>	<b>6.61</b>	<b>0.00</b>	<b>100.00</b>
03 - छोटे एवं मध्यम नगरों का समेकित विकास -			
800 - अन्य प्राप्तियां	1.36	0.00	100.00
<b>जोड़ -01</b>	<b>1.36</b>	<b>0.00</b>	<b>100.00</b>
60 - अन्य शहरी विकास योजनाएं-			
800 - अन्य प्राप्तियां	9,00.53	0.06	1500783.33
<b>जोड़-60</b>	<b>9,00.53</b>	<b>0.06</b>	<b>1500783.33</b>
<b>जोड़-0217</b>	<b>9,08.50</b>	<b>0.06</b>	<b>1514066.67</b>
0220 - सूचना तथा प्रचार			
01 - फिल्म			
102 - विभागीय निर्मित फिल्म द्वारा प्राप्तियां	0.03	0.03	0.00
112 - रोजगार समाचार	0.00	0.03	(-)100.00
800 - अन्य प्राप्तियां	0.00	1.43	(-)100.00
<b>जोड़-01</b>	<b>0.03</b>	<b>1.49</b>	<b>(-)97.99</b>
60 - अन्य			
106 - विज्ञापन और दृश्य प्रचार से प्राप्तियां	0.02	0.00	100.00
800 - अन्य प्राप्तियां	0.66	0.00	100.00
<b>जोड़-60</b>	<b>0.68</b>	<b>0.00</b>	<b>100.00</b>
<b>जोड़-0220</b>	<b>0.71</b>	<b>1.49</b>	<b>(-)52.35</b>

11. लघु शीर्षवार राजस्व एवं पूँजीगत प्राप्तियों का विस्तृत विवरण - क्रमशः

शीर्ष	वास्तविक आँकड़े		वर्ष के दौरान प्रतिशत वृद्धि (+)/ हास (-)
	2013-14	2012-13	
(लाख रुपयों में)			
प्राप्ति शीर्ष ( राजस्व लेखा ) - क्रमशः			
ख - करेतर राजस्व - क्रमशः			
( ग ) अन्य करेतर राजस्व - क्रमशः			
(ii) सामाजिक सेवाएं - क्रमशः			
0230 - श्रम तथा रोजगार-क्रमांत			
101 - श्रम विधि से प्राप्तियां	1,15.23	73.40	56.99
102 - व्यवसाय संघ के पंजीकरण के लिए शुल्क	31.54	12.39	154.56
103 - वाष्प बायलरों के निरीक्षण के लिए शुल्क	24.29	37.20	(-)34.70
104 - फैक्टरी अधिनियम के अन्तर्गत उगाहा गया शुल्क	1,68.46	1,42.09	18.56
106 - ठेका श्रमिक के अन्तर्गत शुल्क (विनियमन और उन्मूलन नियम)	36,81.42	30,67.53	20.01
800 - अन्य प्राप्तियां	2,49.27	62.94	296.04
<b>जोड़-0230</b>	<b>42,70.21</b>	<b>33,95.55</b>	<b>25.76</b>
0235 - सामाजिक सुरक्षा तथा कल्याण -			
01 - पुनर्वास-			
101 - दंडाकारण्य विकास योजना	1,50.41	1,78.17	(-)15.58
102 - विस्थापित व्यक्तियों और प्रत्यावासित व्यक्तियों को सहायता और पुनर्वास	0.00	0.03	(-)100.00
200 - अन्य पूर्णवास योजना	0.00	44.21	(-)100.00
800 - अन्य प्राप्तियां	1,11.48	3,92.29	(-)71.58
<b>जोड़-01</b>	<b>2,61.89</b>	<b>6,14.70</b>	<b>(-)57.40</b>
60 - अन्य सामाजिक सुरक्षा और कल्याण कार्यक्रम			
800 - अन्य प्राप्तियां	2,62.04	14,33.47	(-)81.72
<b>जोड़-60</b>	<b>2,62.04</b>	<b>14,33.47</b>	<b>(-)81.72</b>
<b>जोड़-0235</b>	<b>5,23.93</b>	<b>20,48.17</b>	<b>(-)74.42</b>

11. लघु शीर्षवार राजस्व एवं पूँजीगत प्राप्तियों का विस्तृत विवरण - क्रमशः

शीर्ष	वास्तविक आँकड़े		वर्ष के दौरान प्रतिशत वृद्धि (+)/ ह्रास (-)
	2013-14	2012-13	
			(लाख रुपयों में)
<b>( ग ) अन्य करेतर राजस्व - क्रमशः</b>			
<b>(ii) सामाजिक सेवाएं - क्रमांत</b>			
0250 - अन्य सामाजिक सेवाएं- क्रमांत			
102 - अनुसूचित जातियों, अनुसूचित जनजातियों तथा अन्य पिछड़े वर्गों का कल्याण	1.45	20.76	(-)93.02
800 - अन्य प्राप्तियां	4,15.36	11,80.96	(-)64.83
<b>जोड़-0250</b>	<b>4,16.81</b>	<b>12,01.72</b>	<b>(-)65.32</b>
<b>जोड़ (ii) सामाजिक सेवायें</b>	<b>1,19,77.70</b>	<b>1,05,29.13</b>	<b>13.76</b>
<b>(iii) आर्थिक सेवाएं -</b>			
0401 - फसल कृषि-कर्म-			
103 - बीज	7.34	10.28	(-)28.60
104 - कृषि फार्मों खेतों से प्राप्तियां	4.81	0.62	675.81
105 - खाद और उर्वरक की विक्री	9.86	10.16	(-)2.95
107 - वनस्पति रक्षण सेवाओं से प्राप्तियां	8.12	21.83	(-)62.80
108 - वाणिज्यिक फसलों से प्राप्तियाँ	0.00	0.79	(-)100.00
119 - बागवानी तथा वनस्पति फसलों से प्राप्तियां	6.55	2.85	129.82
800 - अन्य प्राप्तियाँ	11,93.67	2,26.86	426.17
<b>जोड़-0401</b>	<b>12,30.35</b>	<b>2,73.39</b>	<b>350.03</b>
0403 - पशु पालन-			
102 - मवेशी और भैंस पालन के विकास से प्राप्तियां	1,15.43	80.01	44.27
103 - मुर्गी पालन के विकास से प्राप्तियां	9.91	0.86	1052.33
104 - भेड़ पालन और ऊन के विकास से प्राप्तियां	0.08	1.03	(-)92.23
105 - सुअर पालन के विकास से प्राप्तियां	0.73	2.23	(-)67.26
106 - चारे और चारागाह के विकास से प्राप्तियाँ	1.93	0.04	4725.00
501 - सेवाएं तथा सेवा शुल्क	6.63	5.98	10.87
800 - अन्य प्राप्तियां	2,67.22	95.39	180.13
<b>जोड़-0403</b>	<b>4,01.93</b>	<b>1,85.54</b>	<b>116.63</b>

11. लघु शीर्षवार राजस्व एवं पूँजीगत प्राप्तियों का विस्तृत विवरण - क्रमशः

शीर्ष	वास्तविक आँकड़े		वर्ष के दौरान प्रतिशत वृद्धि (+)/ ह्रास (-)
	2013-14	2012-13	
प्राप्ति शीर्ष ( राजस्व लेखा ) - क्रमशः	(लाख रुपयों में)		
ख - करेतर राजस्व - क्रमशः			
( ग ) अन्य करेतर राजस्व - क्रमशः			
(iii) आर्थिक सेवाएं - क्रमशः			
0404 - डेरी विकास-			
101 - आई.सी.ए.आर. से अनुदान	24.03	0.00	100.00
800 - अन्य प्राप्तियां	20,74.55	5.77	35854.07
<b>जोड़-0404</b>	<b>20,98.58</b>	<b>5.77</b>	<b>36270.54</b>
0405 - मछली पालन -			
011 - किराया	32.65	48.06	(-)32.06
102 - लाइसेंस फीस, अर्थदण्ड इत्यादि	2.48	12.81	(-)80.64
103 - मछली, मछली बीज आदि की बिक्री	51.71	1,67.91	(-)69.20
110 - भारतीय कृषि अनुसंधान परिषद से अनुदान	0.07	4.46	(-)98.43
800 - अन्य प्राप्तियां	3,56.03	1,88.13	89.25
<b>जोड़-0405</b>	<b>4,42.94</b>	<b>4,21.37</b>	<b>5.12</b>
0406 - वानिकी तथा वन्य प्राणी-			
01 - वानिकी-			
101 - लकड़ी और अन्य वन उत्पाद की बिक्री	19.78	23.92	(-)17.31
102 - सामाजिक और फार्म वानिकी से प्राप्ति	2.54	3.74	(-)32.09
800 - अन्य प्राप्तियां	4,49.64	3,47.23	29.49
<b>जोड़-01</b>	<b>4,71.96</b>	<b>3,74.89</b>	<b>25.89</b>
02 - पर्यावरणीय वानिकी और वन्य जीवन -			
800 - अन्य प्राप्तियां	45.45	47.46	(-)4.24
<b>जोड़-02</b>	<b>45.45</b>	<b>47.46</b>	<b>(-)4.24</b>
<b>जोड़-0406</b>	<b>5,17.41</b>	<b>4,22.35</b>	<b>22.51</b>
0425 - सहकारिता-			
101 - लेखा परीक्षा शुल्क	48.42	47.09	2.82
800 - अन्य प्राप्तियां	4,09.83	4,30.05	(-)4.70
<b>जोड़-0425</b>	<b>4,58.25</b>	<b>4,77.14</b>	<b>(-)3.96</b>

11. लघु शीर्षवार राजस्व एवं पूँजीगत प्राप्तियों का विस्तृत विवरण - क्रमशः

शीर्ष	वास्तविक आँकड़े		वर्ष के दौरान प्रतिशत वृद्धि (+)/ हास (-)
	2013-14	2012-13	
(लाख रुपयों में)			
<b>प्राप्ति शीर्ष ( राजस्व लेखा ) - क्रमशः</b>			
<b>ख - करेतर राजस्व - क्रमशः</b>			
<b>( ग ) अन्य करेतर राजस्व - क्रमशः</b>			
<b>(iii) आर्थिक सेवाएं - क्रमशः</b>			
0435 - अन्य कृषि कार्यक्रम-			
102 - कृषि उत्पादों के गुणवत्ता नियंत्रण को श्रेणीबद्ध करने का शुल्क	0.00	0.55	(-)100.00
104 - मृदा और जल संरक्षण	1.68	0.60	180.00
800 - अन्य प्राप्तियां	16.78	1.63	929.45
<b>जोड़-0435</b>	<b>18.46</b>	<b>2.78</b>	<b>564.03</b>
0515 - अन्य ग्राम विकास कार्यक्रम-			
101 - पंचायती राज अधिनियमों के अंतर्गत प्राप्तियां	50.37	86.30	(-)41.63
800 - अन्य प्राप्तियां	11,52.69	14,26.59	(-)19.20
<b>जोड़-0515</b>	<b>12,03.06</b>	<b>15,12.89</b>	<b>(-)20.48</b>
0700 - मुख्य सिंचाई-			
80 - सामान्य-			
800 - अन्य प्राप्तियां	47,31.77	45,33.11	4.38
901 - घटाएं - वापसियां	0.00	26,69.66 (क)	(-)100.00
<b>जोड़-80</b>	<b>47,31.77</b>	<b>18,63.45</b>	<b>153.93</b>
<b>जोड़-0700</b>	<b>47,31.77</b>	<b>18,63.45</b>	<b>153.93</b>
0701 - मध्यम सिंचाई-			
01 - मुख्य सिंचाई - वाणिज्यिक			
800 - अन्य प्राप्तियां	0.09	0.01	800.00
<b>जोड़-01</b>	<b>0.09</b>	<b>0.01</b>	<b>800.00</b>
80 - सामान्य-			
800 - अन्य प्राप्तियां	39,56.65	24,65.16	60.50
<b>जोड़-80</b>	<b>39,56.65</b>	<b>24,65.16</b>	<b>60.50</b>
<b>जोड़-0701</b>	<b>39,56.74</b>	<b>24,65.17</b>	<b>60.51</b>

(क) वर्ष 2012-13 के दौरान उड़ीसा सरकार से प्रतिपूर्ति से संबंधित ₹ 26,69.66 लाख जिन्हें पूँजी लेखे में घटाएँ प्राप्तियाँ एवं वसुली दर्शाया गया है, शामिल है।

11. लघु शीर्षवार राजस्व एवं पूँजीगत प्राप्तियों का विस्तृत विवरण - क्रमशः

शीर्ष	वास्तविक आँकड़े		वर्ष के दौरान प्रतिशत वृद्धि (+)/ हास (-)
	2013-14	2012-13	
			(लाख रुपयों में)
प्राप्ति शीर्ष ( राजस्व लेखा ) - क्रमशः			
ख - करेतर राजस्व - क्रमशः			
( ग ) अन्य करेतर राजस्व - क्रमशः			
(iii) आर्थिक सेवाएं - क्रमशः			
0702 - लघु सिंचाई-			
01 - सतह जल			
101 - जल टैकों से प्राप्तियाँ	0.21	0.01	1400.00
800 - अन्य प्राप्तियां	3,00.82	2,02.92	48.25
<b>जोड़-01</b>	<b>3,01.03</b>	<b>2,02.93</b>	<b>48.34</b>
02 - भू जल			
800 - अन्य प्राप्तियां	0.00	0.50	(-)100.00
<b>जोड़-02</b>	<b>0.00</b>	<b>0.50</b>	<b>(-)100.00</b>
80 - सामान्य			
800 - अन्य प्राप्तियां	9.86	0.00	100.00
<b>जोड़-80</b>	<b>9.86</b>	<b>0.00</b>	<b>100.00</b>
<b>जोड़-0702</b>	<b>3,10.89</b>	<b>2,03.43</b>	<b>52.82</b>
0801 - उर्जा -			
80 - सामान्य			
800 - अन्य प्राप्तियां	6,26.11	7,92.30	(-)20.98
<b>जोड़-0801</b>	<b>6,26.11</b>	<b>7,92.30</b>	<b>(-)20.98</b>
0851 - ग्राम तथा लघु उद्योग -			
101 - औद्योगिक क्षेत्र	2.87	17.00	(-)83.12
102 - लघु उद्योग	1.79	53.62	(-)96.66
103 - हथकरघा उद्योग	0.01	49.21	(-)99.98
104 - हस्तशिल्प उद्योग	1.01	20.53	(-)95.08
107 - रेशम-उत्पाद उद्योग	24.35	1,94.47	(-)87.48
200 - अन्य ग्रामोद्योग	0.12	0.18	(-)33.33
800 - अन्य प्राप्तियां	29.19	1,76.67	(-)83.48
<b>जोड़-0851</b>	<b>59.34</b>	<b>5,11.68</b>	<b>(-)88.40</b>
0852 - उद्योग-			
08 - उपभोक्ता उद्योग-			
600 - अन्य	0.00	71.94	(-)100.00
800 - अन्य प्राप्तियां	11.53	0.00	100.00
<b>जोड़-08</b>	<b>11.53</b>	<b>71.94</b>	<b>(-)83.97</b>

11. लघु शीर्षवार राजस्व एवं पूँजीगत प्राप्तियों का विस्तृत विवरण - क्रमशः

शीर्ष	वास्तविक आँकड़े		वर्ष के दौरान प्रतिशत वृद्धि (+)/ हास (-)
	2013-14	2012-13	
(लाख रुपयों में)			
प्राप्ति शीर्ष ( राजस्व लेखा ) - क्रमशः			
ख - करेतर राजस्व - क्रमशः			
( ग ) अन्य करेतर राजस्व - क्रमशः			
(iii) आर्थिक सेवाएं - क्रमशः			
0852 - उद्योग- क्रमांत			
80 - सामान्य-			
800 - अन्य प्राप्तियां	0.00	12,65.27	(-)100.00
<b>जोड़-80</b>	<b>0.00</b>	<b>12,65.27</b>	<b>(-)100.00</b>
<b>जोड़-0852</b>	<b>11.53</b>	<b>13,37.21</b>	<b>(-)99.14</b>
0853 - अलौह खनन तथा धातुकर्म उद्योग-			
102 - खनिज रियायत शुल्क, किराया और स्वत्व शुल्क	32,30,16.46	31,42,04.80	2.80
103 - कैल्शियम के कार्बाइड नियमों के अन्तर्गत प्राप्तियां	0.02	33.51	(-)99.94
104 - खान विभाग	2.98	1.39	114.39
800 - अन्य प्राप्तियां	2.72	7.64	(-)64.40
<b>जोड़-0853</b>	<b>32,30,22.18</b>	<b>31,42,47.34</b>	<b>2.79</b>
0875 - अन्य उद्योग			
02 - अन्य उद्योग			
800 - अन्य प्राप्तियां	0.00	0.01	(-)100.00
<b>जोड़-02</b>	<b>0.00</b>	<b>0.01</b>	<b>(-)100.00</b>
<b>जोड़-0875</b>	<b>0.00</b>	<b>0.01</b>	<b>(-)100.00</b>
1053 - नागर विमानन			
800 - अन्य प्राप्तियां	10.36	3.89	166.32
<b>जोड़-1053</b>	<b>10.36</b>	<b>3.89</b>	<b>166.32</b>

11. लघु शीर्षवार राजस्व एवं पूँजीगत प्राप्तियों का विस्तृत विवरण - क्रमशः

शीर्ष	वास्तविक आँकड़े		वर्ष के दौरान प्रतिशत वृद्धि (+)/ हास (-)
	2013-14	2012-13	
प्राप्ति शीर्ष ( राजस्व लेखा ) - क्रमशः	(लाख रुपयों में)		
ख - करेतर राजस्व - क्रमशः			
( ग ) अन्य करेतर राजस्व - क्रमशः			
(iii) आर्थिक सेवाएं - क्रमशः			
1054 - सड़क तथा सेतु -			
102 - सड़कों पर पथकर	46,20.15	0.70	659921.43
800 - अन्य प्राप्तियां	1.90	42,44.27	(-)99.96
<b>जोड़-1054</b>	<b>46,22.05</b>	<b>42,44.97</b>	<b>8.88</b>
1055 - सड़क परिवहन -			
800 - अन्य प्राप्तियां	10.10	33.56	(-)69.90
<b>जोड़-1055</b>	<b>10.10</b>	<b>33.56</b>	<b>(-)69.90</b>
1452 - पर्यटन -			
800 - अन्य प्राप्तियां	2,58.12	5,18.33	(-)50.20
<b>जोड़-1452</b>	<b>2,58.12</b>	<b>5,18.33</b>	<b>(-)50.20</b>
1456 - सिविल पूर्ति -			
800 - अन्य प्राप्तियां	65.63	3,34.97	(-)80.41
<b>जोड़-1456</b>	<b>65.63</b>	<b>3,34.97</b>	<b>(-)80.41</b>
1475 - अन्य सामान्य आर्थिक सेवाएं-			
012 - सांख्यिकी	0.00	0.01	(-)100.00
101 - एकाधिकार एवं प्रतिबंधित व्यापार प्रैक्टिस अधिनियम, 1969 से प्राप्त शुल्क	0.00	2.03	(-)100.00
102 - एकस्व शुल्क	1.27	0.22	477.27
104 - प्रमाणन - मार्किंग तथा परीक्षण शुल्क से प्राप्तियां	0.00	1.24	(-)100.00
105 - ज्वाइंट स्टॉक कम्पनियों का रेगुलेशन	0.76	1.72	(-)55.81
106 - बाटों और मापों के मुद्रांकन के लिए शुल्क	10,23.06	5,14.60	98.81



11. लघु शीर्षवार राजस्व एवं पूँजीगत प्राप्तियों का विस्तृत विवरण - क्रमशः

शीर्ष	वास्तविक आँकड़े		वर्ष के दौरान प्रतिशत वृद्धि (+)/ हास (-)
	2013-14	2012-13	
(लाख रुपयों में)			
प्राप्ति शीर्ष ( राजस्व लेखा ) - क्रमशः			
ख - करेतर राजस्व - क्रमांत			
( ग ) अन्य करेतर राजस्व - क्रमांत			
(iii) आर्थिक सेवाएं - क्रमांत			
1475 - अन्य सामान्य आर्थिक सेवाएं- क्रमांत			
108 - व्यापार प्रदर्शन तथा प्रचार	0.29	0.07	314.29
800 - अन्य प्राप्तियां	49.47	2.72	1718.75
<b>जोड़-1475</b>	<b>10,74.85</b>	<b>5,22.61</b>	<b>105.67</b>
<b>जोड़(iii) आर्थिक सेवाएं</b>	<b>34,51,30.65</b>	<b>33,03,80.15</b>	<b>4.46</b>
<b>जोड़-( ग )-अन्य करेतर राजस्व</b>	<b>36,65,23.07</b>	<b>34,48,39.50</b>	<b>6.29</b>
<b>जोड़-( ख )-करेतर राजस्व</b>	<b>37,52,71.12</b>	<b>35,35,63.21</b>	<b>6.14</b>
ग-सहायता अनुदान तथा अंशदान			
1601 - केन्द्रीय सरकार से सहायता अनुदान-			
01 - योजनेतर अनुदान-			
104 - संविधान के अनुच्छेद 275(1) के परंतुक के अन्तर्गत अनुदान	4,96,93.15	11,57,79.22	(-57.08)
सड़क एवं पुल की अनुरक्षण हेतु अनुदान	84,00.00	0.00	100.00
वनो का रख रखाव हेतु अनुदान	38,56.99	0.00	100.00
राज्य की विशिष्ट आवश्यकताओं हेतु अनुदान	3,22,00.00	0.00	100.00
गरीबी रेखा से नीचे विशिष्ट पहचान (युआईडी)	57,91.61	0.00	100.00
न्याय प्रदान में सुधार	7,62.60	0.00	100.00
शिशु मृत्यु-दर में कमी हेतु अनुदान	12,11.55	0.00	100.00
109 - राज्य आपदा मोचन निधि के लिए अंशदान हेतु सहायक अनुदान	2,25,26.00	2,14,53.00	5.00

11. लघु शीर्षवार राजस्व एवं पूँजीगत प्राप्तियों का विस्तृत विवरण - क्रमशः

शीर्ष	वास्तविक आँकड़े		वर्ष के दौरान प्रतिशत वृद्धि (+)/ हास (-)
	2013-14	2012-13	
ग-सहायता अनुदान तथा अंशदान	(लाख रुपयों में)		
1601 - केन्द्रीय सरकार से सहायता अनुदान- क्रमशः			
800 - अन्य अनुदान-			
अन्य प्रशासनिक सेवाएं -			
वैट से सम्बन्धित व्यय के लिए राज्यों को अनुदान	10,83.00	0.00	100.00
पुलिस -			
पुलिस बल का आधुनिकीकरण	0.00	43,53.50	(-)100.00
राज्य पुलिस संगठन का सुदृढीकरण	16,87.50	0.00	100.00
उग्रवाद प्रभावित क्षेत्रों में महत्वपूर्ण अवसंरचना राज्यों को विशेष सहायता	47,78.74	0.00	100.00
अन्य अनुदान-			
उग्रवाद प्रभावित क्षेत्रों को अनुदान	0.00	67,54.94	(-)100.00
<b>जोड़-01</b>	<b>13,19,91.14</b>	<b>14,83,40.66</b>	<b>(-)11.02</b>

11. लघु शीर्षवार राजस्व एवं पूँजीगत प्राप्तियों का विस्तृत विवरण - क्रमशः

शीर्ष	वास्तविक आँकड़े		वर्ष के दौरान प्रतिशत वृद्धि (+)/ हास (-)
	2013-14	2012-13	
प्राप्ति शीर्ष ( राजस्व लेखा ) - क्रमशः			(लाख रुपयों में)
ग - सहायता अनुदान तथा अंशदान-क्रमशः			
1601 - केन्द्रीय सरकार से सहायता अनुदान-क्रमशः			
02 - राज्य/संघ क्षेत्र की योजनागत स्कीमों के लिए अनुदान-			
101 - एकमुश्त (ब्लॉक) अनुदान			
सामान्य केन्द्रीय सहायता			
	3,89,03.37	3,59,64.50	8.17
अन्य परियोजनाओं के लिए अतिरिक्त केन्द्रीय सहायता			
	50,99.98	41,00.00	24.39
बाह्य संपोषित योजनाओं के लिए अतिरिक्त केन्द्रीय सहायता			
	76.41	0.00	100.00
राष्ट्रीय सामाजिक सहायता कार्यक्रम अन्नपूर्णा सहित			
	3,36,18.19	1,82,15.64	84.56
त्वरित सिंचाई लाभ कार्यक्रम			
	0.00	5,73,25.67	(-)100.00
राष्ट्रीय ई-गवर्नेन्स एक्शन प्लान (एन.पी.जी.ए.पी.)			
	7,46.00	1,50.50	395.68
जवाहरलाल नेहरू शहरी पुनरूत्थान योजना (जे.एन.एन.यु.आर.एम.)			
	1,29,90.80	1,16,79.61	11.23
एल डब्ल्यू ई प्रभावित जिलो को अतिरिक्त केन्द्रीय सहायता			
	1,84,19.04	0.00	100.00
राज्य में अग्निशमन सेवा का आधुनिकीकरण			
	0.00	1,11.26	(-)100.00
सिविल रक्षा का नवीनीकरण			
	0.00	1,90.95	(-)100.00
पिछड़ा क्षेत्र अनुदान कोष			
	0.00	6,76,60.00	(-)100.00
104 - संविधान के अनुच्छेद 275 (1) के			
परन्तुक के अन्तर्गत अनुदान			
	2,14,67.40	1,87,82.75	14.29
105 - केन्द्रीय संड़क निधि से अनुदान			
	46,14.00	30,00.00	53.80
117 - पुलिस-			
उग्रवाद प्रभावित क्षेत्रों में विशेष केन्द्रीय अवसंरचना			
	16,52.33	0.00	100.00
विद्रोह विरोध एवं उग्रवाद रोधी विद्यालय को सहायता			
	2,00.00	0.00	100.00

11. लघु शीर्षवार राजस्व एवं पूँजीगत प्राप्तियों का विस्तृत विवरण - क्रमशः

शीर्ष	वास्तविक आँकड़े		वर्ष के दौरान प्रतिशत वृद्धि (+)/ हास (-)	
	2013-14	2012-13		
प्राप्ति शीर्ष ( राजस्व लेखा ) - क्रमशः			(लाख रुपयों में)	
ग - सहायता अनुदान तथा अंशदान-क्रमशः				
1601 - केन्द्रीय सरकार से सहायता अनुदान-क्रमशः				
02 - राज्य/संघ क्षेत्र की योजनागत स्कीमों के लिए अनुदान-				
446 - फसल कृषिकर्म-अन्य अनुदान				
	राष्ट्रीय कृषि विकास योजना के अन्तर्गत राज्य योजना के लिए अतिरिक्त केन्द्रीय सहायता	1,47,10.00	0.00	100.00
471 - अन्य कृषि विकास कार्यक्रम				
	पिछड़े प्रदेशों के लिए योजना	24,86.00	0.00	100.00
789 - अनुसूचित जातियों के लिए विशेष घटक योजना				
	अन्य ग्रामीण विकास कार्यक्रम - पंचायती राज	3,36.00	0.00	100.00
796 - अन्य क्षेत्रीय उप-योजना				
	अनुसूचित जनजातियों के कल्याण हेतु उप-योजना	12,63.00	0.00	100.00
800 - अन्य अनुदान-				
कृषि कर्म-				
	राष्ट्रीय कृषि विकास योजना के अन्तर्गत राज्य योजना के लिए अतिरिक्त केन्द्रीय सहायता	0.00	2,19,38.22	(-)100.00
	माप पद्धति-भार एवं माप अवसंरचना का सुदृढीकरण	0.00	2,75.00	(-)100.00
<b>जोड़-02</b>		<b>15,65,82.52</b>	<b>23,93,94.10</b>	<b>(-)34.59</b>

11. लघु शीर्षवार राजस्व एवं पूँजीगत प्राप्तियों का विस्तृत विवरण - क्रमशः

शीर्ष	वास्तविक आँकड़े		वर्ष के दौरान प्रतिशत वृद्धि (+)/ हास (-)
	2013-14	2012-13	
(लाख रुपयों में)			
<b>प्राप्ति शीर्ष ( राजस्व लेखा ) - क्रमशः</b>			
<b>ग - सहायता अनुदान तथा अंशदान-क्रमशः</b>			
1601 - केन्द्रीय सरकार से सहायता अनुदान-क्रमशः			
03 - केन्द्रीय योजनागत स्कीमों के लिए अनुदान-			
168 - खेलकुद तथा युवा सेवाएं-			
युवा एवं किशोर विकास के लिए राष्ट्रीय कार्यक्रम	4.69	0.00	100.00
191 - स्थानीय निकायों को सहायता			
राजीव आवास योजना -	1,22.00	0.00	100.00
310 - पशुपालन-			
पशुधन गणना	90.65	0.00	100.00
414 - सिविल पूर्ति			
टी.पी.डी.एस. लाभुकों के बीज जागरूकता पैदा करना	9,47.02	0.00	100.00
438 - फसल कृषि कर्म			
कृषि अभियंत्रण	3,46.54	0.00	100.00
भारत में पेस्ट मैनेजमेंट रूझान हेतु	25.00	0.00	100.00
आधुनिकीकरण एवं सुदृढीकरण			
कृषि आर्थिक एवं सांख्यिकी	2,43.66	0.00	100.00
467 - भूमि सुधार			
राष्ट्रीय भूमि अभिलेख आधुनिकीकरण कार्यक्रम	1,17.64	0.00	100.00
576 - पशुपालन-पशु एवं भैंस विकास			
मुख्य पशुधन उत्पाद के उत्पादन के आकलन पर समेकित नमुना सर्वे	2.00	0.00	100.00

11. लघु शीर्षवार राजस्व एवं पूँजीगत प्राप्तियों का विस्तृत विवरण - क्रमशः

शीर्ष	वास्तविक आँकड़े		वर्ष के दौरान प्रतिशत वृद्धि (+)/ हास (-)
	2013-14	2012-13	
	(लाख रुपयों में)		
789 - अनुसूचित जातियों के लिए विशेष घटक योजना पोस्ट हारवेस्ट तकनीकी एवं प्रबंधन नवीन विकसित कृषि उपकरण बागवानी उपकरण सहित प्रशिक्षण एवं प्रदर्शन के बाह्य श्रोत अनुसूचित जाति आर्थिक विकास कल्याण	24.31 54.00 13,76.00	0.00 0.00 0.00	100.00 100.00 100.00
789 - अनुसूचित जातियों के लिए विशेष घटक योजना पोस्ट हारवेस्ट तकनीकी एवं प्रबंधन	10.19	0.00	100.00
800 - अन्य अनुदान - शहरी आवास - एच.आर. निर्धारण (यु.एस.एच.ए.) योजना हेतु शहरी सांख्यिकी सर्वे एवं सांख्यिकी - आर्थिक सलाह एवं सांख्यिकी-भारतीय सांख्यिकी सुदृढीकरण योजना फसल कृषि कर्म-कृषि आर्थिक एवं सांख्यिकी मुख्य पशुधन उत्पाद के उत्पादन के आकलन पर समेकित नमुना सर्वे पशुपालन-पशुधन गणना कृषि अभियंत्रण अनुसूचित जातियों के लिए विशेष केन्द्रीय सहायता अनुसूचित जाति आर्थिक विकास कल्याण ग्राम न्यायालय की स्थापना हेतु राज्य सरकार को सहायता	0.00 0.00 0.00 0.00 0.00 0.00 0.00 0.00 0.00	519.26 41.56 16.87 493.73 239.72 630.54 1108.42 75.60	(-)100.00 (-)100.00 (-)100.00 (-)100.00 (-)100.00 (-)100.00 (-)100.00 (-)100.00
घटाएँ वापसी	5,36.03 (ख)	45.00 (क)	0.00
<b>जोड़-03</b>	<b>28,27.67</b>	<b>30,80.70</b>	<b>(-)8.21</b>

(क) वर्ष 2004-05 के लिए ₹ 45.00 लाख की अनुदान की राशि जो कृषि विभाग के राज्य जैविक नियंत्रण प्रयोगशाला के संस्थापना से संबंधित थी, की वापसी वर्ष 2012-13 के दौरान की गई।

(ख) वर्ष 2009-10 के लिए ₹ 5,36.03 लाख जो कृषि विभाग के बीज ग्राम कार्यक्रम के अन्तर्गत गुणवत्ता बीज के उत्पादन एवं वितरण से संबंधित थी, की वापसी वर्ष 2013-14 के दौरान की गई।

11. लघु शीर्षवार राजस्व एवं पूँजीगत प्राप्तियों का विस्तृत विवरण - क्रमशः

शीर्ष	वास्तविक आँकड़े		वर्ष के दौरान प्रतिशत वृद्धि (+)/ हास (-)
	2013-14	2012-13	
(लाख रुपयों में)			
<b>प्राप्ति शीर्ष ( राजस्व लेखा ) - क्रमशः</b>			
<b>ग - सहायता अनुदान तथा अंशदान-क्रमशः</b>			
1601 - केन्द्रीय सरकार से सहायता अनुदान-क्रमशः			
04 - केन्द्र द्वारा समर्थित योजनागत स्कीमों के लिए अनुदान-			
105 - केन्द्रीय सड़क निधि से अनुदान	0.00	4,11.00	(-)100.00
800 - अन्य अनुदान-			
प्रारंभिक शिक्षा-			
स्कूलों में मध्याह्न भोजन के लिये राष्ट्रीय कार्यक्रम	2,38,00.12	2,52,29.14	(-)5.66
माध्यमिक शिक्षा-			
राष्ट्रीय उच्चतर शिक्षा अभियान (आर.यु.एस.ए.)	1,96.95	0.00	100.00
तकनीकी शिक्षा-			
विद्यमान पोलिटेकनिक्स का उत्क्रमण	4,03.00	5,34.75	(-)24.64
पोलिटेकनिक्स-			
सामुदायिक पोलिटेकनिक्स	0.00	49.60	(-)100.00
अभियंत्रण/तकनीकी कॉलेज एवं संस्थाएं	2,99.44	3,19.65	(-)6.32
तकनीकी शिक्षा-भारत सरकार का गुणवत्ता	30.00	0.00	100.00
सुधार कार्यक्रम (टी.ई.क्यू.आई.पी.)			
परिवार कल्याण-			
शहरी परिवार कल्याण केन्द्र	21.14	1,91.88	(-)88.98
ग्रामीण परिवार कल्याण केन्द्र	0.00	58,57.63	(-)100.00

11. लघु शीर्षवार राजस्व एवं पूँजीगत प्राप्तियों का विस्तृत विवरण - क्रमशः

शीर्ष	वास्तविक आँकड़े		वर्ष के दौरान प्रतिशत वृद्धि (+)/ हास (-)
	2013-14	2012-13	
(लाख रुपयों में)			
<b>प्राप्ति शीर्ष ( राजस्व लेखा ) - क्रमशः</b>			
<b>ग - सहायता अनुदान तथा अंशदान-क्रमशः</b>			
1601 - केन्द्रीय सरकार से सहायता अनुदान-क्रमशः			
04 - केन्द्र द्वारा समर्थित योजनागत स्कीमों के लिए अनुदान-			
800 - अन्य अनुदान-			
स्वास्थ्य तथा परिवार कल्याण का प्रशिक्षण	3,79.15	3,26.28	16.20
निदेशन और प्रशासन	77,52.97	9,50.41	7,15.75
श्रम तथा रोजगार -			
दस्तकारों तथा पर्यवेक्षकों का प्रशिक्षण	2,64.05	3,99.84	(-)33.96
अनुसूचित जनजातियों का कल्याण-शिक्षा	32,67.40	46,23.17	(-)29.33
प्रारंभिक शिक्षा-	1,12,17.08	0.00	100.00
अन्य पिछड़े वर्गों का कल्याण-शिक्षा			
अनुसूचित जाति शिक्षा का कल्याण-बालक	0.00	1,00.00	(-)100.00
छात्रावास (बाबू जगजीवन राम छात्रावास योजना)			
अनुसूचित जाति शिक्षा का कल्याण-बालिका			
छात्रावास (बाबू जगजीवन राम छात्रावास योजना)	0.00	2,00.00	(-)100.00
अनुसूचित जाति शिक्षा का कल्याण	13,34.10	0.00	100.00
अनुसूचित जाति, जनजाति एवं अन्य			
पिछड़े वर्गों का कल्याण -			
पोस्ट मैट्रिक छात्रवृत्तियाँ	24,60.00	27,51.25	(-)10.59



11. लघु शीर्षवार राजस्व एवं पूँजीगत प्राप्तियों का विस्तृत विवरण - क्रमशः

शीर्ष	वास्तविक आँकड़े		वर्ष के दौरान प्रतिशत वृद्धि (+)/ हास (-)
	2013-14	2012-13	
(लाख रुपयों में)			
<b>प्राप्ति शीर्ष ( राजस्व लेखा ) - क्रमशः</b>			
<b>ग - सहायता अनुदान तथा अंशदान-क्रमशः</b>			
1601 - केन्द्रीय सरकार से सहायता अनुदान-क्रमशः			
04 - केन्द्र द्वारा समर्थित योजनागत स्कीमों के लिए अनुदान-			
800 - अन्य अनुदान-			
प्री-मैट्रिक छात्रवृत्तियाँ	0.00	14,33.51	(-)100.00
व्यावसायिक एवं तकनीकी पाठ्यक्रम के लिए			
मेरिट सह साधन आधारित छात्रवृत्ति	4,89.57	3,41.44	43.38
अल्पसंख्यकों के लिए मल्टी सेक्टरल विकास	22,83.19	22,55.23	1.24
अल्पसंख्यकों के लिए मैट्रिक छात्रवृत्ति	4,52.98	8,75.91	(-)48.28
बालिका छात्रावास			
अल्पसंख्यकों के लिए पोस्ट मैट्रिक छात्रवृत्ति	6,70.69	4,19.00	60.07
महिलाओं के सशक्तिकरण के लिए राष्ट्रीय मिशन (एन.एम.ई.डब्ल्यू)	23.70	0.00	100.00
राष्ट्रीय खाद्य प्रसंस्करण मिशन	0.00	5,31.75	(-)100.00
इंदिरागांधी मातृत्व योजना	34.64	0.00	100.00
सामाजिक कल्याण-बाल कल्याण	1,18,53.32	66,40.39	78.50
किशोरी शक्ति योजना			
किशोर बालिकाओं के सशक्तिकरण के लिए राजीव गांधी योजना	2,,81.86	12,44.03	(-)77.34
समेकित बाल विकास सेवा योजना (आई.सी.डी.एस.)	3,20,89.31	3,20,87.47	0.01
विश्व बैंक समेकित बाल विकास सेवा योजना	16,68.00	0.00	100.00

11. लघु शीर्षवार राजस्व एवं पूँजीगत प्राप्तियों का विस्तृत विवरण - क्रमशः

शीर्ष	वास्तविक आँकड़े		वर्ष के दौरान प्रतिशत वृद्धि (+)/ हास (-)
	2013-14	2012-13	
(लाख रुपयों में)			
<b>प्राप्ति शीर्ष ( राजस्व लेखा ) - क्रमशः</b>			
<b>ग - सहायता अनुदान तथा अंशदान-क्रमशः</b>			
1601 - केन्द्रीय सरकार से सहायता अनुदान-क्रमशः			
04 - केन्द्र द्वारा समर्थित योजनागत स्कीमों के लिए अनुदान-			
800 - अन्य अनुदान-			
समेकित बाल संरक्षण (आई.सी.पी.एस.) योजना	1,44.96	0.00	100.00
अन्य सामान्य आर्थिक सेवाएँ			
स्वर्ण जयन्ती शहरी रोजगार योजना	0.00	7,69.70	(-)100.00
फसल कृषि कर्म - कृषि का मैक्रो मैनेजमेंट	19.63	2,28.61	(-)91.41
पशुपालन - सामान्य क्षेत्र	0.00	37.93	(-)100.00
पशु चेचक उन्मुलन पर राष्ट्रीय परियोजना	0.00	6.50	(-)100.00
राष्ट्रीय पोषक मिशन (एन.एन.एम.)	62.00	0.00	100.00
पूरक पोषण	59,87.83	0.00	100.00
राष्ट्रीय ग्रामीण स्वास्थ्य मिशन	14.98	0.00	100.00
राज्य पशु चिकित्सा परिषद की स्थापना	9.00	0.00	100.00
पशु रोग नियंत्रण	0.00	16.50	(-)100.00
पशुधन स्वास्थ्य एवं रोग नियंत्रण	1,20.00	0.00	100.00
पशु चिकित्सा सेवाएँ एवं पशु स्वास्थ्य -			
व्यावसायिक दक्षता विकास	36.00	15.00	140.00
चारा एवं चारागाढ़ का विकास	8,64.66	4,15.42	108.14

11. लघु शीर्षवार राजस्व एवं पूँजीगत प्राप्तियों का विस्तृत विवरण - क्रमशः

शीर्ष	वास्तविक आँकड़े		वर्ष के दौरान प्रतिशत वृद्धि (+)/ हास (-)
	2013-14	2012-13	
(लाख रुपयों में)			
<b>प्राप्ति शीर्ष ( राजस्व लेखा ) - क्रमशः</b>			
<b>ग - सहायता अनुदान तथा अंशदान-क्रमशः</b>			
1601 - केन्द्रीय सरकार से सहायता अनुदान-क्रमशः			
04 - केन्द्र द्वारा समर्थित योजनागत स्कीमों के लिए अनुदान-			
800 - अन्य अनुदान-			
विद्यमान पशु चिकित्सा अस्पताल एवं औषधालय का सुदृढीकरण मतस्य पालन-	3,65.48	0.00	100.00
समुद्री मतस्य पालन	35.00	0.00	100.00
मछुआरों का राष्ट्रीय कल्याण	1,40.00	1,80.77	(-)22.55
न्यायिक अवसंरचना सुविधाओं के लिए अनुदान	16,93.00	15,00.00	12.87
नागरिक अधिकार कानून 1955 के लिए यंत्र तथा अनुसूचित जाति एवं जनजाति अत्याचार निवारण अधिनियम 1989	85.50	0.00	100.00
राष्ट्रीय पार्क एवं सैंक्चुअरीज का विकास	97.77	81.62	19.79
ब्याघ्र परियोजना	0.00	1,66.95	(-)100.00
हाथी परियोजना	95.66	0.00	100.00
पर्यावरण वानिकी एवं वन्य जीवन परिरक्षण	2,51.17	0.00	100.00
वन प्रबन्धन का तीव्रकरण-वन संरक्षण एवं अव संरचना	2,54.88	2,12.50	19.94
ग्रामीण एवं लघु उद्योग-			
एकीकृत हथकरघा विकास योजना	73.17	0.00	100.00
छात्रों के लिए युवा कल्याण कार्यक्रम	50.88	0.00	100.00

11. लघु शीर्षवार राजस्व एवं पूँजीगत प्राप्तियों का विस्तृत विवरण - क्रमशः

शीर्ष	वास्तविक आँकड़े		वर्ष के दौरान प्रतिशत वृद्धि (+)/ हास (-)	
	2013-14	2012-13		
(लाख रुपयों में)				
प्राप्ति शीर्ष ( राजस्व लेखा ) – क्रमशः				
ग – सहायता अनुदान तथा अंशदान-क्रमशः				
1601 – केन्द्रीय सरकार से सहायता अनुदान-क्रमशः				
04 – केन्द्र द्वारा समर्थित योजनागत स्कीमों के लिए अनुदान-				
800 – अन्य अनुदान-				
माध्यमिक शिक्षा एवं उच्चतर माध्यमिक शिक्षा के छात्राओं के लिए				
बालिका छात्रावास का संचालन एवं निर्माण योजना				
		32,27.82	0.00	100.00
उच्चतर माध्यमिक शिक्षा का व्यवसायीकरण				
		1,93.98	0.00	100.00
जोड़	04	11,50,96.03	9,14,04.83	25.92
जोड़	1601	40,64,97.36	48,22,20.29	(-)15.70
जोड़-ग-	सहायता अनुदान एवं अंशदान	40,64,97.36	48,22,20.29	(-)15.70
जोड़	प्राप्ति शीर्ष ( राजस्व लेखा )	2,61,36,79.45	2,47,69,55.59	5.52

11. लघु शीर्षवार राजस्व एवं पूँजीगत प्राप्तियों का विस्तृत विवरण - क्रमशः  
व्याख्यात्मक टिप्पणियाँ

(i) 2012-2013 से 2013-2014 के दौरान किए गए लेन-देनों का तुलनात्मक सारांश निम्न प्रकार है :-

	2012-13	2013-14
	(लाख रुपयों में)	
आदि रोकड़ शेष	93,84.56	(-)56,50.06
भाग - I - समेकित निधि -		
(क) राजस्व लेखा पर संव्यवहार -		
प्राप्ति शीर्ष	2,47,69,55.59	2,61,36,79.45
व्यय शीर्ष	2,33,99,87.02	2,34,71,88.76
निवल राजस्व आधिक्य (+)/कमी (-)	<b>13,69,68.57</b>	<b>26,64,90.69</b>
(ख) राजस्व लेखे से भिन्न संव्यवहार -		
पूँजीगत परिव्यय (निवल)	(-)42,18,42.54	(-)47,22,50.04
लोक ऋण (निवल)	30,15,93.58	27,05,98.04
कर्जे और उधार (निवल)	(-)5,57,69.90	(-)1,98,58.59
अन्तरराज्यीय परिशोधन	(-)1,00,00.00	(-)50,00.00
भाग - II - आकस्मिकता निधि ( निवल )	<b>0.00</b>	<b>0.00</b>
भाग - III- लोक-लेखा ( निवल )	<b>3,40,15.67</b>	<b>84,90.44</b>
कुल आधिक्य (+) / कमी (-)	<b>(-)1,50,34.62</b>	<b>4,84,70.54</b>
अन्तः रोकड़ शेष	<b>(-)56,50.06</b>	<b>4,28,20.48</b>

11. लघु शीर्षवार राजस्व एवं पूँजीगत प्राप्तियों का विस्तृत विवरण - क्रमशः

(ii) भारत सरकार से प्राप्तियाँ : ₹ 2,61,36,79.45 की राजस्व प्राप्तियाँ में भारत सरकार से प्राप्त ₹ 1,30,04,29.36 लाख शामिल हैं, जिनके ब्योरे निम्न प्रकार हैं -

	(लाख रुपयों में)
(i) विभाज्य संघीय करों की निवल प्राप्ति का हिस्सा-	
(क) निगम कर	30,06,43.00
(ख) निगम कर से भिन्न आय पर कर	19,79,65.00
(ग) धन कर	8,26.00
(घ) सीमा शुल्क	14,58,55.00
(ङ) संघीय उत्पाद शुल्क	10,30,14.00
(च) सेवा कर	14,56,29.00
(छ) वस्तुओं और सेवाओं पर अन्य कर तथा शुल्क	0.00
<b>(ii) संविधान के अनुच्छेद 275 (1) के अन्तर्गत सांविधिक अनुदान</b>	<b>7,11,60.55</b>
<b>(iii) अन्य अनुदान</b>	
(क) राज्य के योजनागत योजनाओं के लिये अनुदान (सांविधिक अनुदान में सम्मिलित को छोड़कर)	13,51,15.12
(ख) केन्द्रीय के योजनागत योजनाओं के लिये अनुदान (सांविधिक अनुदान में सम्मिलित को छोड़कर)	28,27.67
(ग) केन्द्र द्वारा प्रायोजित योजनाओं के लिये अनुदान	11,50,96.03
(घ) योजनेतर अनुदान (सांविधिक अनुदान में सम्मिलित को छोड़कर)	8,22,97.99
<b>जोड़-</b>	<b>1,30,04,29.36</b>

(iii) वर्ष के दौरान कराधान परिवर्तन :

बिक्री, व्यापार आदि पर कर - वर्ष के दौरान कोई नया कर नहीं लगाया गया।

11. लघु शीर्षवार राजस्व एवं पूँजीगत प्राप्तियों का विस्तृत विवरण - क्रमशः

(iv) राजस्व प्राप्तियाँ - जो 2012-13 में ₹ 2,47,69.56 करोड़ था, वह 2013-14 में बढ़कर ₹ 2,61,36.79 करोड़ हुई। ₹ 13,67.23 करोड़ की निवल वृद्धि निम्न के अन्तर्गत हुई:

लेखा का मुख्य शीर्ष	वृद्धि (करोड़ रुपयों में)	मुख्य कारण
1. 0040- बिक्री, व्यापार आदि पर कर	8,83.46	अधिक प्राप्ति मुख्यतः केन्द्रीय बिक्री कर अधिनियम तथा राज्य बिक्री कर अधिनियम के अन्तर्गत प्राप्तियाँ हुआ।
2. 0044- सेवा कर	2,60.33	अधिक प्राप्ति राज्यों को समनुदेशित निवल आगमों का हिस्सा के अन्तर्गत हुआ।
3. 0021- आय पर निगम कर से भिन्न कर	2,18.87	अधिक प्राप्ति राज्यों को समनुदेशित निवल आगमों का हिस्सा के अन्तर्गत हुआ।
4. 0029- भू-राजस्व	1,33.47	अधिक प्राप्ति मुख्यतः सरकारी संपदाओं की बिक्री से प्राप्तियाँ तथा अन्य प्राप्तियों के अन्तर्गत हुआ।
5. 0038- संघ उत्पाद शुल्क	1,05.48	अधिक प्राप्ति राज्यों को समनुदेशित निवल आगमों का हिस्सा के अन्तर्गत हुआ।
6. 0037- सीमा शुल्क	97.95	अधिक प्राप्ति राज्यों को समनुदेशित निवल आगमों का हिस्सा के अन्तर्गत हुआ।
7. 0853- अलौह खनन तथा धातुकर्म उद्योग	87.75	अधिक प्राप्ति खनिज रियायत शुल्क, किराया और स्वत्व शुल्क के अन्तर्गत हुआ।
8. 0020- निगम कर	65.35	अधिक प्राप्ति राज्यों को समनुदेशित निवल आगमों का हिस्सा के अन्तर्गत हुआ।
9. 0039- राज्य उत्पाद शुल्क	50.01	अधिक प्राप्ति मुख्यतः विदेशी लिंकर और स्पीरिट, देशी स्पीरिट तथा अन्य प्राप्तियों के अन्तर्गत हुआ।
10. 0070- अन्य प्रशासनिक सेवाएँ	46.14	अधिक प्राप्ति मुख्यतः पारपत्र शुल्क एवं अन्य प्राप्तियों के अन्तर्गत हुआ।
11. 0043- विद्युत कर तथा शुल्क	35.07	अधिक प्राप्तियाँ विद्युत के उपभोग बिक्री पर कर तथा सिनेमा के विद्युतीय निरीक्षण के लिए फीस एवं अन्य प्राप्तियों के अन्तर्गत हुआ।
12. 0041- वाहन कर	29.43	अधिक प्राप्ति मुख्यतः राज्य मोटर यान कराधान अधिनियम के अन्तर्गत हुआ।
13. 0700- मुख्य सिंचाई	28.68	अधिक प्राप्ति मुख्यतः अन्य प्राप्तियों के अन्तर्गत हुआ।
14. 0404- डेयरी विकास	20.93	अधिक प्राप्ति मुख्यतः अन्य प्राप्तियों के अन्तर्गत हुआ।
15. 0202- शिक्षा, खेल कुद कला तथा संस्कृति	15.89	अधिक प्राप्ति मुख्यतः प्राथमिक एवं माध्यमिक शिक्षा के अन्तर्गत हुआ।

## 11. लघु शीर्षवार राजस्व एवं पूँजीगत प्राप्तियों का विस्तृत विवरण - क्रमांत

उपर्युक्त वृद्धि मुख्यतः निम्न के अन्तर्गत ह्रास से अंशतः प्रतिसंतुलित हुई :-

लेखा का मुख्य शीर्ष	ह्रास (करोड़ रुपयों में)	मुख्य कारण
1. 1601- केन्द्रीय सरकार से सहायता अनुदान	7,57.68	अल्प प्राप्ति मुख्यतः संविधान के अनुच्छेद 275(1) के परन्तुक के अन्तर्गत अनुदान, अनुसूचित जनजातियों का कल्याण-शिक्षा, स्कूलों में मध्याह्न भोजन का राष्ट्रीय कार्यक्रम आदि के अन्तर्गत हुआ।
2. 0852- उद्योग	13.26	अल्प प्राप्ति उपभोक्ता उद्योग के अन्तर्गत हुआ।
3. 0215- जलपूर्ति तथा सफाई	4.91	अल्प प्राप्तियाँ मुख्यतः अन्य प्राप्तिओं के अन्तर्गत हुआ।
4. 0851- ग्रामीण एवं लघु उद्योग	4.52	अल्प प्राप्तियाँ मुख्यतः लघु उद्योग एवं रेशम उत्पादन उद्योग के अन्तर्गत हुआ।
5. 0515- अन्य ग्रामीण विकास कार्यक्रम	3.10	अल्प प्राप्तियाँ मुख्यतः अन्य प्राप्तिओं के अन्तर्गत हुआ।
6. 0049- ब्याज प्राप्तियाँ	2.75	अल्प प्राप्तियाँ नगद शेषों के निवेश पर उगाहा गया ब्याज के अन्तर्गत हुआ।
7. 1456- सिविल पूर्ति	2.69	अल्प प्राप्तियाँ मुख्यतः अन्य प्राप्तिओं के अन्तर्गत हुआ।
8. 1452- पर्यटन	2.60	अल्प प्राप्तियाँ अन्य प्राप्तिओं के अन्तर्गत हुआ।
9. 0055- पुलिस	2.37	अल्प प्राप्तियाँ मुख्यतः शस्त्र अधिनियम एवं अन्य प्राप्तिओं के अन्तर्गत हुआ।
10. 0801- उर्जा	1.66	अल्प प्राप्तियाँ अन्य प्राप्तिओं के अन्तर्गत हुआ।



12-लघु शीर्षवार राजस्व व्यय का विस्तृत विवरण  
तिरछे अक्षरों में मुद्रित आँकड़े प्रभारित व्यय को दर्शाते हैं

शीर्ष	2013-14 के वास्तविक आंकड़े				वास्तविकी 2012-13	वर्ष के दौरान प्रतिशत वृद्धि (+)/ हास (-)
	गैर-योजना	योजना		जोड़		
	राज्य	राज्य योजना	के०प्रा०यो०/ के०यो०यो०*			
(लाख रुपयों में)						
व्यय शीर्ष ( राजस्व लेखा ) -						
क-सामान्य सेवाएं -						
( क ) राज्य के अंग -						
2011 -	संसद/राज्य/संघ राज्य क्षेत्र विधानमंडल					
02 -	राज्य/संघ राज्य क्षेत्र विधानमंडल					
101 -	विधान-सभा	16.47				
		15,57.91	0.00	0.00	15,74.38	15,31.44
103 -	विधानमंडल सचिवालय	33,17.79	0.00	0.00	33,17.79	27,79.79
	<b>जोड़-02</b>	<b>16.47</b>				
		<b>48,75.70</b>	<b>0.00</b>	<b>0.00</b>	<b>48,92.17</b>	<b>43,11.23</b>
	<b>जोड़-2011</b>	<b>16.47</b>				
		<b>48,75.70</b>	<b>0.00</b>	<b>0.00</b>	<b>48,92.17</b>	<b>43,11.23</b>
	<b>वेतन</b>	<b>39,62.18</b>				
2012 -	राष्ट्रपति/उप-राष्ट्रपति/ राज्यपाल, संघ राज्य क्षेत्रों के प्रशासक-					
03 -	राज्यपाल/संघ राज्य क्षेत्रों के प्रशासक-					
090 -	सचिवालय	3,22.03	0.00	0.00	3,22.03	2,48.38
101 -	राज्यपाल/संघ राज्य क्षेत्रों के प्रशासकों की परिलब्धियाँ और भत्ते	12.10	0.00	0.00	12.10	13.20
102 -	विवेकाधीन अनुदान	21.15	0.00	0.00	21.15	20.00
103 -	पारिवारिक स्थापना	2,06.17	0.00	0.00	2,06.17	2,02.50

इस विवरण में के० प्रा० यो० और के० यो० यो० क्रमशः “केन्द्र द्वारा प्रायोजित योजना” तथा “केन्द्रीय योजनागत योजना” को सूचित करते हैं। तारांकित (\*) आंकड़े के० यो० यो० को इंगित करता है।

12-लघु शीर्षवार राजस्व व्यय का विस्तृत विवरण - क्रमशः  
तिरछे अक्षरों में मुद्रित आंकड़े प्रभारित व्यय को दर्शाते हैं

शीर्ष	2013-14 के वास्तविक आंकड़े				वास्तविकी 2012-13	वर्ष के दौरान प्रतिशत वृद्धि (+)/ हास (-)
	गैर-योजना	योजना		जोड़		
	राज्य योजना	के०प्रा०यो०/ के०यो०यो०*				
(लाख रुपयों में)						
<b>व्यय शीर्ष (राजस्व लेखा) - क्रमशः</b>						
<b>क-सामान्य सेवाएं - क्रमशः</b>						
<b>(क) राज्य के अंग - क्रमशः</b>						
2012 - राष्ट्रपति/उप-राष्ट्रपति/ राज्यपाल, संघ राज्य क्षेत्रों के प्रशासक- क्रमांत						
03 - राज्यपाल/संघ राज्य क्षेत्रों के प्रशासक-						
104 - आतिथ्य भत्ता	0.91	0.00	0.00	0.91	0.91	0.00
105 - चिकित्सा सुविधाएँ	50.60	0.00	0.00	50.60	12.34	310.05
107 - संविदा भत्ते से व्यय	3.64	0.00	0.00	3.64	2.45	48.57
108 - दौरा खर्च	12.42	0.00	0.00	12.42	9.71	27.91
110 - राजकीय वाहन तथा मोटर कार	67.63	0.00	0.00	67.63	0.00	100.00
<b>जोड़ - 03</b>	<b>6,96.65</b>	0.00	0.00	<b>6,96.65</b>	<b>5,09.49</b>	<b>36.73</b>
<b>जोड़ - 2012</b>	<b>6,96.65</b>	0.00	0.00	<b>6,96.65</b>	<b>5,09.49</b>	<b>36.73</b>
<b>वेतन</b>	<b>4,22.99</b>					
2013 - मंत्रिपरिषद -						
101 - मंत्रियों और उप मंत्रियों का वेतन	3,46.65	0.00	0.00	3,46.65	5,10.99	(-)32.16
105 - मंत्रियों द्वारा विवेकाधीन अनुदान	3.00	0.00	0.00	3.00	4.50	(-)33.33
108 - दौरा खर्च	43.40	0.00	0.00	43.40	2,11.94	(-)79.52
<b>जोड़ - 2013</b>	<b>3,93.05</b>	0.00	0.00	<b>3,93.05</b>	<b>7,27.43</b>	<b>(-)45.97</b>
<b>वेतन</b>	<b>2,24.46</b>					

12. लघु शीर्षवार राजस्व व्यय का विस्तृत विवरण - क्रमशः  
तिरछे अक्षरों में मुद्रित आँकड़े प्रभारित व्यय को दर्शाते हैं

शीर्ष	2013-14 के वास्तविक आंकड़े			वास्तविकी 2012-13	वर्ष के दौरान प्रतिशत वृद्धि (+)/ हास (-)
	गैर-योजना	योजना			
	राज्य योजना	के०प्रा०यो०/ के०यो०यो०*	जोड़		
(लाख रुपयों में)					
व्यय शीर्ष (राजस्व लेखा)-क्रमशः					
क-सामान्य सेवाएं -क्रमशः					
(क) राज्य के अंग -क्रमशः					
2014 - न्याय प्रशासन-					
102 - उच्च न्यायालय	43,16.07	0.00	0.00	43,16.07	36,18.36 19.28
105 - सिविल और सेशन्स न्यायालय	1,65,16.98	0.00	0.00	1,65,16.98	1,53,74.14 7.43
114 - विधि सलाहकार और परामर्शदाता (काउंसिल)	15,93.14	0.00	0.00	15,93.14	13,66.97 16.55
116 - राज्य प्रशासनिक अधिकरण	23.87	0.00	0.00	23.87	28.94 (-)17.52
<b>जोड़-2014</b>	<b>43,16.07</b>				
	<b>1,81,33.99</b>	<b>0.00</b>	<b>0.00</b>	<b>2,24,50.06</b>	<b>2,03,88.41 10.11</b>
<b>वेतन</b>	<b>1,93,45.87</b>				<b>सहायक अनुदान 50.00</b>
2015 - निर्वाचन-					
102 - निर्वाचन अधिकारी	5,54.83	0.00	0.00	5,54.83	5,20.87 6.52
105 - संसद के चुनाव कराने के लिए प्रभार	13,99.25	0.00	0.00	13,99.25	1,14.58 1121.20
106 - राज्य/संघ राज्य क्षेत्र/विधान मंडल के चुनाव कराने के लिए प्रभार	0.00	0.00	0.00	0.00	4,38.29 (-)100.00
108 - मतदाताओं को फोटो पहचान पत्र जारी करना	17,81.23	0.00	0.00	17,81.23	17,20.67 3.52

12. लघु शीर्षवार राजस्व व्यय का विस्तृत विवरण - क्रमशः  
तिरछे अक्षरों में मुद्रित आँकड़े प्रभारित व्यय को दर्शाते हैं

शीर्ष	2013-14 के वास्तविक आंकड़े			वास्तविकी 2012-13	वर्ष के दौरान प्रतिशत वृद्धि (+)/ हास (-)	
	गैर-योजना	योजना				
	राज्य योजना	के०प्रा०यो०/ के०यो०यो०*	जोड़			
(लाख रुपयों में)						
व्यय शीर्ष (राजस्व लेखा)-क्रमशः						
क-सामान्य सेवाएं-क्रमशः						
(क) राज्य के अंग-क्रमांत						
2015 - निर्वाचन-क्रमांत						
109 - पंचायतों/स्थानीय निकायों के चुनाव के आयोजन के लिए प्रभार	1,70.54	0.00	0.00	1,70.54	2,07.30	(-)17.73
<b>जोड़-2015</b>	<b>39,05.85</b>	<b>0.00</b>	<b>0.00</b>	<b>39,05.85</b>	<b>30,01.71</b>	<b>30.12</b>
वेतन	<b>5,97.08</b>					
	<b>50,29.19</b>					
<b>जोड़ (क) राज्य के अंग</b>	<b>2,73,08.59</b>	<b>0.00</b>	<b>0.00</b>	<b>3,23,37.78</b>	<b>2,89,38.27</b>	<b>11.75</b>
(ख) राजकोषीय सेवाएं-						
(ii) सम्पत्ति तथा पूँजीगत संव्यवहारों पर करों का संग्रहण-						
2029 - भू-राजस्व-						
102 - सर्वेक्षण तथा बन्दोबस्त कार्य	19,74.58	22.86	0.00	19,97.44	23,32.35	(-)14.36
103 - भू-अभिलेख	0.00	0.00	0.00	0.00	3,79.80	(-)100.00
104 - सरकारी सम्पदाओं का प्रबंध	1,45,38.23	15.13		1,45,53.36	1,39,39.07	4.41
796 - जनजातीय क्षेत्र उपयोजना	0.00	4,33.39	1,17.64*	5,51.03	4,21.72	30.66
<b>जोड़-2029</b>	<b>1,65,12.81</b>	<b>4,71.38</b>	<b>1,17.64*</b>	<b>1,71,01.83</b>	<b>1,70,72.94</b>	<b>0.17</b>
वेतन	<b>1,60,53.79</b>					

12. लघु शीर्षवार राजस्व व्यय का विस्तृत विवरण - क्रमशः  
तिरछे अक्षरों में मुद्रित आँकड़े प्रभारित व्यय को दर्शाते हैं

शीर्ष	2013-14 के वास्तविक आंकड़े			वास्तविकी 2012-13	वर्ष के दौरान प्रतिशत वृद्धि (+)/ हास (-)
	गैर-योजना	योजना			
	राज्य योजना	के०प्रा०यो०/ के०यो०यो०*	जोड़		
(लाख रुपयों में)					
व्यय शीर्ष (राजस्व लेखा)-क्रमशः					
क-सामान्य सेवाएं-क्रमशः					
(ख) राजकोषीय सेवाएं-क्रमशः					
(ii) सम्पत्ति तथा पूँजीगत संव्यवहारों पर करों का संग्रहण-क्रमांत					
2030 - स्टाम्प पंजीकरण-					
01 - स्टाम्प - न्यायिक					
101 - स्टाम्पों की लागत	5,17.65	0.00	0.00	5,17.65	1.87
<b>जोड़-01</b>	<b>5,17.65</b>	<b>0.00</b>	<b>0.00</b>	<b>5,17.65</b>	<b>1.87</b>
02 - स्टाम्प-न्यायिकेतर					
001 - निदेशन और प्रशासन	8.68	0.00	0.00	8.68	(-)37.55
101 - स्टाम्पों की लागत	1,21.76	0.00	0.00	1,21.76	6.78
<b>जोड़-02</b>	<b>1,30.44</b>	<b>0.00</b>	<b>0.00</b>	<b>1,30.44</b>	<b>20.68</b>
03 - पंजीकरण -					
001 - निदेशन और प्रशासन	12,28.56	0.00	0.00	12,28.56	10.71
<b>जोड़-03</b>	<b>12,28.56</b>	<b>0.00</b>	<b>0.00</b>	<b>12,28.56</b>	<b>10.71</b>
<b>जोड़-2030</b>	<b>18,76.65</b>	<b>0.00</b>	<b>0.00</b>	<b>18,76.65</b>	<b>11,32.29</b>
<b>वेतन</b>	<b>7,76.95</b>				
<b>जोड़-(ii) सम्पत्ति तथा पूँजीगत संव्यवहारों पर करों का संग्रहण</b>	<b>1,83,89.46</b>	<b>4,71.38</b>	<b>1,17.64*</b>	<b>1,89,78.48</b>	<b>4.25</b>

12. लघु शीर्षवार राजस्व व्यय का विस्तृत विवरण - क्रमशः  
तिरछे अक्षरों में मुद्रित आँकड़े प्रभारित व्यय को दर्शाते हैं

शीर्ष	2013-14 के वास्तविक आंकड़े			जोड़	वास्तविकी 2012-13	वर्ष के दौरान प्रतिशत वृद्धि (+)/ हास (-)
	गैर-योजना	योजना				
	राज्य योजना	के०प्रा०यो०/ के०यो०यो०*				
(लाख रुपयों में)						
व्यय शीर्ष (राजस्व लेखा)-क्रमशः						
क-सामान्य सेवाएं-क्रमशः						
(ख) राजकोषीय सेवाएं-क्रमशः						
(iii) वस्तुओं तथा सेवाओं पर करों का संग्रहण-						
2039 - राज्य उत्पाद शुल्क-						
001 - निदेशन और प्रशासन	14,78.78	0.00	0.00	14,78.78	14,91.60	(-)0.86
<b>जोड़-2039</b>	<b>14,78.78</b>	<b>0.00</b>	<b>0.00</b>	<b>14,78.78</b>	<b>14,91.60</b>	<b>(-)0.86</b>
<b>वेतन</b>	<b>13,33.41</b>					
2040 - बिक्री, व्यापार आदि पर कर -						
001 - निदेशन और प्रशासन	10,31.84	0.00	0.00	10,31.84	2,29.81	349.00
101 - संग्रहण प्रभार	35,84.45	1,12.35	0.00	36,96.80	34,20.06	8.09
796 - जनजातीय क्षेत्र उपयोगना	0.00	3,48.13	0.00	3,48.13	5,90.00	(-)40.99
<b>जोड़-2040</b>	<b>46,16.29</b>	<b>4,60.48</b>		<b>50,76.77</b>	<b>42,39.87</b>	<b>19.74</b>
<b>वेतन</b>	<b>33,73.25</b>					
2041 - वाहन कर-						
001 - निदेशन और प्रशासन	89.94	0.00	0.00	89.94	80.40	11.87
101 - संग्रहण प्रभार	4,26.12	0.00	0.00	4,26.12	3,70.48	15.02
102 - मोटर वाहनों का निरीक्षण	62.35	0.00	0.00	62.35	52.77	18.15
<b>जोड़-2041</b>	<b>5,78.41</b>	<b>0.00</b>	<b>0.00</b>	<b>5,78.41</b>	<b>5,03.65</b>	<b>14.84</b>
<b>वेतन</b>	<b>5,14.90</b>					

12. लघु शीर्षवार राजस्व व्यय का विस्तृत विवरण - क्रमशः  
तिरछे अक्षरों में मुद्रित आँकड़े प्रभारित व्यय को दर्शाते हैं

शीर्ष	2013-14 के वास्तविक आंकड़े				वास्तविकी 2012-13	वर्ष के दौरान प्रतिशत वृद्धि (+)/ हास (-)
	गैर-योजना	योजना		जोड़		
		राज्य योजना	के०प्रा०यो०/ के०यो०यो०*			
(लाख रुपयों में)						
व्यय शीर्ष (राजस्व लेखा)-क्रमशः						
क-सामान्य सेवाएँ-क्रमशः						
(ख) राजकोषीय सेवाएँ-क्रमांत						
(iii) वस्तुओं तथा सेवाओं पर करों का संग्रहण-क्रमांत						
2045	- वस्तुओं तथा सेवाओं पर अन्य कर तथा शुल्क-					
103	- संग्रहण प्रभार - विद्युत शुल्क	70.24	0.00	0.00	70.24	61.56
	जोड़-2045	70.24	0.00	0.00	70.24	61.56
	वेतन	68.16				
	जोड़-(iii) वस्तुओं तथा सेवाओं पर करों का संग्रहण	67,43.72	4,60.48	0.00	72,04.20	62,96.68
(iv) अन्य राजकोषीय सेवाएँ-						
2047	- अन्य राजकोषीय सेवाएँ-					
103	- अल्प बचतों की अभिवृद्धि	2,25.33	0.00	0.00	2,25.33	2,30.61
	जोड़ -2047	2,25.33	0.00	0.00	2,25.33	2,30.61
	वेतन	1,77.34				
	जोड़-(iv) अन्य राजकोषीय सेवाएँ	2,25.33	0.00	0.00	2,25.33	2,30.61
	जोड़-(ख) राजकोषीय सेवाएँ	2,53,58.51	9,31.86	1,17.64*	2,64,08.01	2,47,32.52

12. लघु शीर्षवार राजस्व व्यय का विस्तृत विवरण - क्रमशः  
तिरछे अक्षरों में मुद्रित आँकड़े प्रभारित व्यय को दर्शाते हैं

शीर्ष	2013-14 के वास्तविक आंकड़े			वास्तविकी 2012-13	वर्ष के दौरान प्रतिशत वृद्धि (+)/ हास (-)			
	गैर-योजना	योजना						
	राज्य योजना	के०प्रा०यो०/ के०यो०यो०*	जोड़					
(लाख रुपयों में)								
व्यय शीर्ष (राजस्व लेखा)-क्रमशः								
क-सामान्य सेवाएं-क्रमशः								
(ग) ब्याज की अदायगी तथा ऋण सेवा -								
2049	-	ब्याज अदायगियाँ-						
01	-	आंतरिक ऋण पर ब्याज						
101	-	बाजार कर्जों पर ब्याज	9,48,18.97	0.00	0.00	9,48,18.97	6,87,76.09	37.87
115	-	भारतीय रिजर्व बैंक से अर्थोपाय अग्रिम पर ब्याज	21.11	0.00	0.00	21.11	32.18	(-)34.40
123	-	राज्य सरकार द्वारा केन्द्रीय सरकार की राष्ट्रीय अल्प बचत निधि को जारी विशेष प्रतिभूतियों पर ब्याज	9,25,75.64	0.00	0.00	9,25,75.64	9,70,21.62	(-)4.58
200	-	अन्य आन्तरिक ऋणों पर ब्याज	3,53,45.13	0.00	0.00	3,53,45.13	3,58,01.56	(-)1.27
305	-	ऋण प्रबन्ध	1,56.91	0.00	0.00	1,56.91	2,01.47	(-)22.12
		<b>जोड़-01</b>	<b>22,29,17.76</b>	<b>0.00</b>	<b>0.00</b>	<b>22,29,17.76</b>	<b>20,18,32.92</b>	<b>10.45</b>
03	-	अल्प बचतों, भविष्य निधियों आदि पर ब्याज						
104	-	राज्य भविष्य निधियों पर ब्याज	2,35,94.76	0.00	0.00	2,35,94.76	1,85,06.61	27.49
108	-	बीमा तथा पेंशन निधि पर ब्याज	0.88	0.00	0.00	0.88	1,16.25	(-)99.24
		<b>जोड़-03</b>	<b>2,35,95.64</b>	<b>0.00</b>	<b>0.00</b>	<b>2,35,95.64</b>	<b>1,86,22.86</b>	<b>26.70</b>
04	-	केन्द्रीय सरकार से कर्जों तथा अग्रिमों पर ब्याज						
101	-	राज्य/संघ राज्य क्षेत्र की योजनागत योजनाओं के लिए कर्जों पर ब्याज	1,44,52.70	0.00	0.00	1,44,52.70	1,82,53.03	(-)20.82
102	-	केन्द्रीय योजनागत योजनाओं के लिए कर्जों पर ब्याज	0.93	0.00	0.00	0.93	1.29	(-)27.91



12. लघु शीर्षवार राजस्व व्यय का विस्तृत विवरण - क्रमशः  
तिरछे अक्षरों में मुद्रित आँकड़े प्रभारित व्यय को दर्शाते हैं

शीर्ष	2013-14 के वास्तविक आंकड़े			वास्तविकी 2012-13	वर्ष के दौरान प्रतिशत वृद्धि (+)/ हास (-)			
	गैर-योजना	योजना						
		राज्य योजना	के०प्रा०यो०/ के०यो०यो०*					
(लाख रुपयों में)								
व्यय शीर्ष (राजस्व लेखा)-क्रमांत								
क-सामान्य सेवाएं-क्रमांत								
(ग) ब्याज की अदायगी तथा ऋण सेवा - क्रमांत								
2049	-	ब्याज अदायगियाँ- क्रमांत						
04	-	केन्द्रीय सरकार से कर्जों तथा अग्रिमों पर ब्याज-क्रमांत						
103	-	केन्द्र द्वारा चलाई जा रही योजनागत योजनाओं के लिए कर्जों पर ब्याज	0.00	0.00	0.00	0.00	1.50	(-)100.00
104	-	योजनेतर योजनाओं के लिए कर्जों पर ब्याज	2,83.51	0.00	0.00	2,83.51	3,38.69	(-)16.29
		<b>जोड़-04</b>	<b>1,47,37.14</b>	<b>0.00</b>	<b>0.00</b>	<b>1,47,37.14</b>	<b>1,85,94.51</b>	<b>(-)20.74</b>
60	-	अन्य दायित्वों पर ब्याज						
701	-	विविध	1,93.00	0.00	0.00	1,93.00	74.63	158.61
		<b>जोड़-60</b>	<b>1,93.00</b>	<b>0.00</b>	<b>0.00</b>	<b>1,93.00</b>	<b>74.63</b>	<b>158.61</b>
		<b>जोड़-2049</b>	<b>26,14,43.54</b>	<b>0.00</b>	<b>0.00</b>	<b>26,14,43.54</b>	<b>23,91,24.92</b>	<b>9.33</b>
		<b>जोड़-(ग) ब्याज की अदायगी तथा ऋण सेवा</b>	<b>26,14,43.54</b>	<b>0.00</b>	<b>0.00</b>	<b>26,14,43.54</b>	<b>23,91,24.92</b>	<b>9.33</b>
(घ) प्रशासनिक सेवाएं-								
2051	-	लोक सेवा आयोग						
102	-	राज्य लोक सेवा आयोग	5,28.18	0.00	0.00	5,28.18	4,62.28	14.26
103	-	कर्मचारी चयन आयोग	1,00.45	0.00	0.00	1,00.45	85.60	17.35
		<b>जोड़-2051</b>	<b>5,28.18</b>	<b>0.00</b>	<b>0.00</b>	<b>6,28.63</b>	<b>5,47.88</b>	<b>14.74</b>
		<b>वेतन</b>	<b>1,00.45</b>					
			<b>3,20.29</b>					

12. लघु शीर्षवार राजस्व व्यय का विस्तृत विवरण - क्रमशः

तिरछे अक्षरों में मुद्रित आँकड़े प्रभारित व्यय को दर्शाते हैं

शीर्ष	2013-14 के वास्तविक आंकड़े				वास्तविकी 2012-13	वर्ष के दौरान प्रतिशत वृद्धि (+)/ हास (-)
	गैर-योजना	योजना		जोड़		
		राज्य योजना	के०प्रा०यो०/ के०यो०यो०*			
(लाख रुपयों में)						
व्यय शीर्ष (राजस्व लेखा)-क्रमशः						
क-सामान्य सेवाएं-क्रमशः						
(घ) प्रशासनिक सेवाएं-क्रमशः						
2052 - सचिवालय-सामान्य सेवाएं-						
090 - सचिवालय	2,42,61.68	0.00	0.00	2,42,61.68	1,37,18.25	76.86
092 - अन्य कार्यालय	17,10.32	0.00	0.00	17,10.32	17,59.18	(-)2.78
099 - राजस्व बोर्ड	2,76.14	0.00	0.00	2,76.14	2,24.43	23.04
	<b>जोड़-2052</b>	<b>2,62,48.14</b>	<b>0.00</b>	<b>2,62,48.14</b>	<b>1,57,01.86</b>	<b>67.17</b>
	<b>वेतन</b>	<b>50,49.43</b>	<b>सहायक अनुदान</b>	<b>69.01</b>		
2053 - जिला प्रशासन -						
093 - जिला स्थापनाएं	51,87.47	0.00	0.00	51,87.47	44,60.59	16.30
094 - अन्य स्थापनाएं	45,97.81	0.00	0.00	45,97.81	42,69.53	7.69
101 - आयुक्त	5,45.71	0.00	0.00	5,45.71	5,14.88	5.99
789 - अनुसूचित जातियों के लिए विशेष घटक योजना	0.00	9,84.00	0.00	9,84.00	9,75.00	0.92
796 - जनजातीय क्षेत्र उपयोगना	0.00	68,05.35	0.00	68,05.35	58,72.63	15.88
800 - अन्य व्यय	0.00	24,64.00	0.00	24,64.00	25,35.18	(-)2.81
	<b>जोड़-2053</b>	<b>1,03,30.99</b>	<b>1,02,53.35</b>	<b>0.00</b>	<b>2,05,84.34</b>	<b>1,86,27.81</b>
	<b>वेतन</b>	<b>94,34.97</b>	<b>सहायक अनुदान</b>	<b>10,00.00</b>		

12. लघु शीर्षवार राजस्व व्यय का विस्तृत विवरण - क्रमशः

तिरछे अक्षरों में मुद्रित आँकड़े प्रभारित व्यय को दर्शाते हैं

शीर्ष	2013-14 के वास्तविक आंकड़े				वास्तविकी 2012-13	वर्ष के दौरान प्रतिशत वृद्धि (+)/ हास (-)
	गैर-योजना	योजना		जोड़		
		राज्य योजना	के०प्रा०यो०/ के०यो०यो०*			
(लाख रुपयों में)						
<b>व्यय शीर्ष (राजस्व लेखा)-क्रमशः</b>						
<b>क-सामान्य सेवाएं-क्रमशः</b>						
<b>(घ) प्रशासनिक सेवाएं-क्रमशः</b>						
2054 - खजाना तथा लेखा प्रशासन-						
003 - प्रशिक्षण	0.00	0.00	0.00	0.00	4.28	(-)100.00
095 - लेखा तथा खजाना निदेशालय	2,65.13	0.00	0.00	2,65.13	2,49.06	6.45
097 - खजाना स्थापना	8,27.35	0.00	0.00	8,27.35	7,76.40	6.56
098 - स्थानीय निधि लेखा परीक्षा	3,98.56	0.00	0.00	3,98.56	3,79.98	4.89
<b>जोड़-2054</b>	<b>14,91.04</b>	<b>0.00</b>	<b>0.00</b>	<b>14,91.04</b>	<b>14,09.72</b>	<b>5.77</b>
<b>वेतन</b>	<b>13,02.70</b>					
2055 - पुलिस						
001 - निदेशन और प्रशासन	1,19,56.85	0.00	0.00	1,19,56.85	1,12,35.54	6.42
003 - शिक्षा और प्रशिक्षण	22,46.62	0.00	0.00	22,46.62	17,75.56	26.53
101 - आपराधिक अन्वेषण और सतर्कता	83,99.21	0.00	0.00	83,99.21	74,82.01	12.26
104 - विशेष पुलिस	6,00,72.08	0.00	0.00	6,00,72.08	5,47,69.61	9.68
109 - जिला पुलिस	12,98,77.89	0.00	0.00	12,98,77.89	11,47,30.70	13.20
110 - ग्राम पुलिस	1,53,48.30	0.00	0.00	1,53,48.30	1,36,34.42	12.57
111 - रेल पुलिस	48,89.32	0.00	0.00	48,89.32	46,00.90	6.27
113 - पुलिस कार्मिकों का कल्याण	1,42.32	0.00	0.00	1,42.32	1,19.24	19.36
114 - बेतार और कम्प्यूटर	22,21.94	0.00	0.00	22,21.94	25,30.64	(-)12.20
115 - पुलिस बल का आधुनिकीकरण	4,81.10	0.00	78,97.30	83,78.40	33,88.62	147.25

12. लघु शीर्षवार राजस्व व्यय का विस्तृत विवरण - क्रमशः  
तिरछे अक्षरों में मुद्रित आंकड़े प्रभारित व्यय को दर्शाते हैं

शीर्ष	2013-14 के वास्तविक आंकड़े				वास्तविकी 2012-13	वर्ष के दौरान प्रतिशत वृद्धि (+)/ हास (-)
	गैर-योजना	योजना		जोड़		
		राज्य योजना	के०प्रा०यो०/ के०यो०यो०*			
(लाख रुपयों में)						
व्यय शीर्ष (राजस्व लेखा)-क्रमशः						
क-सामान्य सेवाएं-क्रमशः						
(घ) प्रशासनिक सेवाएं-क्रमशः						
2055 - पुलिस-क्रमांत						
796 - जनजातीय क्षेत्र उपयोगना	0.00	11,00.00	0.00	11,00.00	11,00.00	0.00
800 - अन्य व्यय	0.00	63,50.00	0.00	63,50.00	63,50.00	0.00
<b>जोड़-2055</b>	<b>23,56,35.63</b>	<b>74,50.00</b>	<b>78,97.30</b>	<b>25,09,82.93</b>	<b>22,17,17.24</b>	<b>13.20</b>
<b>वेतन</b>	<b>20,82,15.06</b>			<b>सहायक अनुदान</b>	<b>1,50,37.50</b>	
2056 - जेल -						
001 - निदेशन और प्रशासन	1,45.83	0.00	0.00	1,45.83	1,31.25	11.11
101 - जेल	86,89.91	0.00	0.00	86,89.91	74,01.91	17.40
102 - जेल उत्पाद	4,72.05	0.00	0.00	4,72.05	3,58.60	31.64
<b>जोड़-2056</b>	<b>93,07.79</b>	<b>0.00</b>	<b>0.00</b>	<b>93,07.79</b>	<b>78,91.76</b>	<b>17.94</b>
<b>वेतन</b>	<b>17,97.02</b>					
2058 - लेखन सामग्री तथा मुद्रण						
103 - सरकारी मुद्रणालय	1,25.06	0.00	0.00	1,25.06	1,43.57	(-)12.89
105 - सरकारी प्रकाशन	15.05	0.00	0.00	15.05	11.10	35.59
<b>जोड़-2058</b>	<b>1,40.11</b>	<b>0.00</b>	<b>0.00</b>	<b>1,40.11</b>	<b>1,54.67</b>	<b>(-)9.41</b>
<b>वेतन</b>	<b>1,17.89</b>					

12. लघु शीर्षवार राजस्व व्यय का विस्तृत विवरण - क्रमशः  
तिरछे अक्षरों में मुद्रित आँकड़े प्रभारित व्यय को दर्शाते हैं

शीर्ष	2013-14 के वास्तविक आंकड़े			वास्तविकी 2012-13	वर्ष के दौरान प्रतिशत वृद्धि (+)/ हास (-)
	गैर-योजना	योजना			
	राज्य योजना	के०प्रा०यो०/ के०यो०यो०*	जोड़		
(लाख रुपयों में)					
व्यय शीर्ष (राजस्व लेखा)-क्रमशः					
क-सामान्य सेवाएं-क्रमशः					
(घ) प्रशासनिक सेवाएं-क्रमशः					
2059 - लोक निर्माण कार्य -					
80 - सामान्य					
001 - निदेशन और प्रशासन	49,44.85	0.00	0.00	49,44.85	47,68.12 3.71
051 - निर्माण	66.31	0.00	0.00	66.31	2,94.51 (-)77.48
053 - रखरखाव तथा मरम्मत	35,39.07	9.67	0.00	35,48.74	32,46.73 9.30
103 - साज समान	7.60	0.00	0.00	7.60	1.22 522.95
<b>जोड़-80</b>	<b>85,57.83</b>	<b>9.67</b>	<b>0.00</b>	<b>85,67.50</b>	<b>83,10.58 3.09</b>
<b>जोड़-2059</b>	<b>85,57.83</b>	<b>9.67</b>	<b>0.00</b>	<b>85,67.50</b>	<b>83,10.58 3.09</b>
<b>वेतन</b>	<b>38,07.06</b>				
2070 - अन्य प्रशासनिक सेवाएँ-					
003 - प्रशिक्षण	6,24.09	0.00	0.00	6,24.09	3,03.95 105.33
104 - सतर्कता	14,35.66	0.00	0.00	14,35.66	13,10.77 9.53
105 - विशेष जांच आयोग	84.88	0.00	0.00	84.88	81.71 3.88
106 - सिविल रक्षा	2,45.95	0.00	0.00	2,45.95	2,78.80 (-)11.78
107 - होमगार्ड	42,84.05	0.00	0.00	42,84.05	41,17.53 4.04
108 - अग्नि से बचाव तथा नियंत्रण	11,01.88	0.00	1,07.10	12,08.98	9,71.90 24.39
114 - वाहन का क्रय तथा रख-रखाव	67.09	0.00	0.00	67.09	20.07 234.28
115 - अतिथि गृह, सरकारी होस्टल आदि	7,97.85	0.00	0.00	7,97.85	9,98.70 (-)20.11
796 - जनजातीय क्षेत्र उपयोग	0.00	0.00	0.00	0.00	5.84 (-)100.00

12. लघु शीर्षवार राजस्व व्यय का विस्तृत विवरण - क्रमशः  
तिरछे अक्षरों में मुद्रित आंकड़े प्रभारित व्यय को दर्शाते हैं

शीर्ष	2013-14 के वास्तविक आंकड़े				वास्तविकी 2012-13	वर्ष के दौरान प्रतिशत वृद्धि (+)/ हास (-)
	गैर-योजना	योजना		जोड़		
		राज्य योजना	के०प्रा०यो०/ के०यो०यो०*			
(लाख रुपयों में)						
व्यय शीर्ष (राजस्व लेखा)-क्रमशः						
क-सामान्य सेवाएं-क्रमशः						
(घ) प्रशासनिक सेवाएं-क्रमांत						
2070 - अन्य प्रशासनिक सेवाएँ-क्रमांत						
800 - अन्य व्यय	6,17.17	0.00	0.00	6,17.17	12,83.67	(-)51.92
<b>जोड़-2070</b>	<b>92,58.62</b>	<b>0.00</b>	<b>1,07.10</b>	<b>93,65.72</b>	<b>93,72.94</b>	<b>(-)0.08</b>
वेतन	41,53.79			सहायक अनुदान	4,13.62	
<b>जोड़-(घ) प्रशासनिक सेवाएं</b>	<b>5,28.18</b>					
	<b>30,10,70.60</b>	<b>1,77,13.02</b>	<b>80,04.40</b>	<b>32,73,16.20</b>	<b>28,37,34.46</b>	<b>15.36</b>
(ङ) पेंशन तथा विविध सामान्य सेवाएं-						
2071 - पेंशन तथा अन्य सेवानिवृत्ति हित लाभ -						
01 - सिविल-						
101 - अधिवर्षिता तथा सेवानिवृत्ति भत्ते	23,03,18.03	0.00	0.00	23,03,18.03	19,70,98.41	16.85
102 - पेंशन का सारांशिकृत मूल्य	1,78,85.87	0.00	0.00	1,78,85.87	1,38,55.44	29.09
103 - अनुकंपा भत्ता	0.00	0.00	0.00	0.00	5.25	(-)100.00
104 - उपदान	4,77,03.95	0.00	0.00	4,77,03.95	3,87,26.02	23.18
105 - परिवार पेंशन	91,42.93	0.00	0.00	91,42.93	81,58.70	12.06
106 - उच्च न्यायालय के न्यायाधीशों के संबंध में पेंशन संबंधी प्रभार	61.13	0.00	0.00	61.13	16.00	282.06
111 - विधायकों को पेंशन	4,11.82	0.00	0.00	4,11.82	6,24.68	(-)34.08

12. लघु शीर्षवार राजस्व व्यय का विस्तृत विवरण - क्रमशः  
तिरछे अक्षरों में मुद्रित आँकड़े प्रभारित व्यय को दर्शाते हैं

शीर्ष	2013-14 के वास्तविक आंकड़े				वास्तविकी 2012-13	वर्ष के दौरान प्रतिशत वृद्धि (+)/ हास (-)
	गैर-योजना	योजना		जोड़		
	राज्य योजना	के०प्रा०यो०/ के०यो०यो०*				
(लाख रुपयों में)						
व्यय शीर्ष (राजस्व लेखा)-क्रमशः						
क-सामान्य सेवाएं-क्रमांत						
(ड) पेंशन तथा विविध सामान्य सेवाएं-क्रमांत						
2071 - पेंशन तथा अन्य सेवानिवृत्ति हित लाभ-क्रमांत						
01 - सिविल-						
115 - छुट्टी नकदीकरण हितलाभ	2,95,62.55	0.00	0.00	2,95,62.55	2,36,33.27	25.09
117 - अंशदायी पेंशन योजना के लिए सरकार द्वारा दी जाने वाली राशि	1,33,44.27	0.00	0.00	1,33,44.27	1,10,01.47	21.30
<b>जोड़-01</b>	<b>34,84,30.55</b>	<b>0.00</b>	<b>0.00</b>	<b>34,84,30.55</b>	<b>29,31,19.24</b>	<b>18.87</b>
<b>जोड़-2071</b>	<b>34,84,30.55</b>	<b>0.00</b>	<b>0.00</b>	<b>34,84,30.55</b>	<b>29,31,19.24</b>	<b>18.87</b>
<b>जोड़-(ड) पेंशन तथा विविध सामान्य सेवाएं</b>	<b>34,84,30.55</b>	<b>0.00</b>	<b>0.00</b>	<b>34,84,30.55</b>	<b>29,31,19.24</b>	<b>18.87</b>
<b>जोड़-क-सामान्य सेवाएं</b>	<b>26,70,00.91</b>		<b>80,04.40</b>			
	<b>70,21,68.25</b>	<b>1,86,44.88</b>	<b>1,17.64*</b>	<b>99,59,36.08</b>	<b>86,96,49.41</b>	<b>14.52</b>

12. लघु शीर्षवार राजस्व व्यय का विस्तृत विवरण - क्रमशः  
 तिरछे अक्षरों में मुद्रित आँकड़े प्रभारित व्यय को दर्शाते हैं

शीर्ष	2013-14 के वास्तविक आंकड़े				वास्तविकी 2012-13	वर्ष के दौरान प्रतिशत वृद्धि (+)/ हास (-)
	गैर-योजना	योजना		जोड़		
		राज्य योजना	के०प्रा०यो०/ के०यो०यो०*			
व्यय शीर्ष ( राजस्व लेखा )-क्रमशः					(लाख रुपयों में)	
ख-सामाजिक सेवाएं						
(क) शिक्षा, खेलकूद, कला तथा संस्कृति-						
2202	- सामान्य शिक्षा-					
01	- प्रारंभिक शिक्षा-					
001	- निदेशन और प्रशासन	1,46.34	0.00	0.00	1,46.34	1,09.56
101	- राजकीय प्राथमिक विद्यालय	16,80,28.22	4,36.14	1,39,48.33	18,24,12.69	18,66,03.88
102	- अराजकीय प्राथमिक विद्यालयों को सहायता	1,81,88.33	0.00	0.00	1,81,88.33	2,26,60.63
104	- निरीक्षण	36,03.45	0.00	0.00	36,03.45	34,43.77
105	- अनौपचारिक शिक्षा	0.00	0.00	99.00	99.00	77.11
107	- अध्यापक प्रशिक्षण	7,37.83	0.00	0.00	7,37.83	7,17.21
111	- सर्व शिक्षा अभियान	0.00	96,82.00	0.00	96,82.00	2,68,83.22
112	- विद्यालयों में मध्याह्न भोजन	0.00	52,69.78	0.00	52,69.78	30,35.68
	सम्बन्धी राष्ट्रीय कार्यक्रम					
789	- अनुसूचित जातियों के लिए विशेष घटक योजना	0.00	55,68.46	54,29.15	1,09,97.61	2,27,20.96
796	- जनजातीय क्षेत्र उपयोजना	0.00	1,62,18.37	1,55,41.20	3,17,59.57	4,95,84.06
800	- अन्य व्यय	0.00	0.00	0.00	0.00	4,40.00
	<b>जोड़-01</b>	<b>19,07,04.17</b>	<b>3,71,74.75</b>	<b>3,50,17.68</b>	<b>26,28,96.60</b>	<b>31,62,76.08</b>



12. लघु शीर्षवार राजस्व व्यय का विस्तृत विवरण - क्रमशः  
तिरछे अक्षरों में मुद्रित आँकड़े प्रभारित व्यय को दर्शाते हैं

शीर्ष	2013-14 के वास्तविक आंकड़े			वास्तविकी 2012-13	वर्ष के दौरान प्रतिशत वृद्धि (+)/ हास (-)	
	गैर-योजना	योजना				
	राज्य योजना	के०प्रा०यो०/ के०यो०यो०*	जोड़			
(लाख रुपयों में)						
व्यय शीर्ष (राजस्व लेखा)-क्रमशः						
ख-सामाजिक सेवाएं-क्रमशः						
(क) शिक्षा, खेलकूद, कला तथा संस्कृति-क्रमशः						
2202 - सामान्य शिक्षा-क्रमशः						
02 - माध्यमिक शिक्षा -						
001 - निदेशन और प्रशासन	1,53.00	0.00	0.00	1,53.00	1,20.96	26.49
101 - निरीक्षण	14,70.00	0.00	0.00	14,70.00	14,04.49	4.66
109 - राजकीय माध्यमिक विद्यालय	2,98,51.51	86,75.27	7.06 *	3,85,33.84	3,30,62.39	16.55
110 - अराजकीय माध्यमिक विद्यालयों को सहायता	83,50.00	0.00	0.00	83,50.00	78,92.00	5.80
789 - अनुसूचित जातियों के लिए विशेष घटक योजना	0.00	19,90.11	6.98 *	19,97.09	10,45.19	91.07
796 - जनजातीय क्षेत्र उपयोजना	0.00	57,74.91	11.59 *	57,86.50	35,25.10	64.15
<b>जोड़ - 02</b>	<b>3,98,24.51</b>	<b>1,64,40.29</b>	<b>25.63 *</b>	<b>5,62,90.43</b>	<b>4,70,50.13</b>	<b>19.64</b>

12. लघु शीर्षवार राजस्व व्यय का विस्तृत विवरण - क्रमशः

तिरछे अक्षरों में मुद्रित आंकड़े प्रभारित व्यय को दर्शाते हैं

शीर्ष	2013-14 के वास्तविक आंकड़े			वास्तविकी 2012-13	वर्ष के दौरान प्रतिशत वृद्धि (+)/ हास (-)		
	गैर-योजना	योजना	जोड़				
	राज्य योजना	के०प्रा०यो०/ के०यो०यो०*					
(लाख रुपयों में)							
व्यय शीर्ष (राजस्व लेखा)-क्रमशः							
ख-सामाजिक सेवाएं-क्रमशः							
(क) शिक्षा, खेलकूद, कला तथा संस्कृति-क्रमशः							
2202	- सामान्य शिक्षा-क्रमांत						
03	- विश्वविद्यालय तथा उच्चतर शिक्षा-						
001	- निदेशन और प्रशासन	1,00.12	0.00	0.00	1,00.12	82.92	20.74
102	- विश्वविद्यालयों को सहायता	4,69,57.16	13,13.15	0.00	4,82,70.31	5,40,76.38	(-)10.74
103	- राजकीय कॉलेज तथा संस्थान	19,98.93	0.00	0.00	19,98.93	16,60.29	20.40
796	- जनजातीय क्षेत्र उपयोगना	0.00	8,07.43	0.00	8,07.43	64,94.15	(-)87.57
800	- अन्य व्यय	0.00	0.00	0.00	0.00	5,85.71	(-)100.00
	<b>जोड़-03</b>	<b>4,90,56.21</b>	<b>21,20.58</b>	<b>0.00</b>	<b>5,11,76.79</b>	<b>6,28,99.45</b>	<b>(-)18.64</b>
05	- भाषा विकास-						
103	- संस्कृति शिक्षा	4,11.56	0.00	0.00	4,11.56	3,15.43	30.48
200	- अन्य भाषाओं की शिक्षा	28,14.70	0.00	0.00	28,14.70	24,00.00	17.28
	<b>जोड़-05</b>	<b>32,26.26</b>	<b>0.00</b>	<b>0.00</b>	<b>32,26.26</b>	<b>27,15.43</b>	<b>18.81</b>
	<b>जोड़-2202</b>	<b>28,28,11.15</b>	<b>5,57,35.62</b>	<b>25.63 *</b>	<b>37,35,90.08</b>	<b>42,89,41.09</b>	<b>(-)12.90</b>
				<b>3,50,17.68</b>			
	<b>वेतन</b>	<b>20,53,61.09</b>			<b>सहायक अनुदान</b>	<b>15,99,95.33</b>	
2203	- तकनीकी शिक्षा-						
001	- निदेशन और प्रशासन	1,47.47	83,04.81	0.00	84,52.28	7,06.16	1096.94
003	- प्रशिक्षण	0.00	0.00	0.00	0.00	25.38	(-)100.00

(\*) के०यो०यो० से सम्बन्धित है।

12. लघु शीर्षवार राजस्व व्यय का विस्तृत विवरण - क्रमशः  
तिरछे अक्षरों में मुद्रित आँकड़े प्रभारित व्यय को दर्शाते हैं

शीर्ष	2013-14 के वास्तविक आंकड़े				वास्तविकी 2012-13	वर्ष के दौरान प्रतिशत वृद्धि (+)/ हास (-)
	गैर-योजना	योजना		जोड़		
		राज्य योजना	के०प्रा०यो०/ के०यो०यो०*			
(लाख रुपयों में)						
व्यय शीर्ष (राजस्व लेखा)-क्रमशः						
ख-सामाजिक सेवाएं-क्रमशः						
(क) शिक्षा, खेलकूद, कला तथा संस्कृति-क्रमशः						
2203 - तकनीकी शिक्षा-क्रमांत						
004 - अनुसंधान	0.00	1,99.80	0.00	1,99.80	7,34.50	(-)72.80
103 - तकनीकी विद्यालय	22.91	0.00	0.00	22.91	20.09	14.04
105 - बहुशिल्प (पॉलिटेकनीक) विद्यालय	19,04.62	1,35.89	5,34.75 *	25,75.26	20,25.82	27.12
112 - इंजीनियरी/तकनीकी कॉलेज तथा संस्थान	16,84.02	1,42.59	0.00	18,26.61	17,58.86	3.85
789 - अनुसूचित जातियों के लिए विशेष घटक योजना	0.00	0.00	1,03.50 *	1,03.50	28.68	260.88
796 - जनजातीय क्षेत्र उपयोग	0.00	4,09.94	51.75 *	4,61.69	16,97.73	(-)72.81
800 - अन्य व्यय	0.00	67.15	0.00	67.15	3,18.97	(-)78.95
<b>जोड़-2203</b>	<b>37,59.02</b>	<b>92,60.18</b>	<b>6,90.00 *</b>	<b>1,37,09.20</b>	<b>73,16.19</b>	<b>87.38</b>
<b>वेतन</b>	<b>36,05.96</b>			<b>सहायक अनुदान</b>	<b>6,20.00</b>	

(\*) के०यो०यो० से सम्बन्धित है।

12. लघु शीर्षवार राजस्व व्यय का विस्तृत विवरण - क्रमशः  
तिरछे अक्षरों में मुद्रित आँकड़े प्रभारित व्यय को दर्शाते हैं

शीर्ष	2013-14 के वास्तविक आंकड़े			वास्तविकी 2012-13	वर्ष के दौरान प्रतिशत वृद्धि (+)/ हास (-)
	गैर-योजना	योजना	जोड़		
	राज्य योजना	के०प्रा०यो०/ के०यो०यो०*			
(लाख रुपयों में)					
व्यय शीर्ष (राजस्व लेखा)-क्रमशः					
ख-सामाजिक सेवाएं-क्रमशः					
(क) शिक्षा, खेलकूद, कला तथा संस्कृति-क्रमशः					
2204 - खेलकूद तथा युवा सेवाएं-					
001 - निदेशन और प्रशासन	32.35	0.00	0.00	32.35	22.85
101 - व्यायाम शिक्षा	64.67	0.00	0.00	64.67	60.84
102 - विद्यार्थियों के लिए युवा कल्याण कार्यक्रम	6,98.44	0.00	0.00	6,98.44	6,78.00
104 - खेल-कूद	19.01	5,79.84	0.00	5,98.85	4,24.92
789 - अनुसूचित जातियों के लिए विशेष घटक योजना	0.00	23.47	0.00	23.47	49.00
796 - जनजातीय क्षेत्र उपयोजना	0.00	6,42.96	63.76	7,06.72	9,73.95
800 - अन्य व्यय	0.00	0.00	70.85	70.85	0.00
<b>जोड़-2204</b>	<b>8,14.47</b>	<b>12,46.27</b>	<b>1,34.61</b>	<b>21,95.35</b>	<b>22,09.56</b>
<b>वेतन</b>	<b>5,28.05</b>				<b>(-)0.64</b>
2205 - कला एवं संस्कृति-					
001 - निदेशन और प्रशासन	30.14	0.00	0.00	30.14	28.48
101 - ललित कला शिक्षा	0.00	30.59	0.00	30.59	33.00
103 - पुरातत्त्व विज्ञान	50.94	1.70	0.00	52.64	51.67
104 - अभिलेखागार	52.19	0.00	0.00	52.19	44.70
105 - सार्वजनिक पुस्तकालय	43.57	0.00	0.00	43.57	67.23
106 - पुरातत्त्व सर्वेक्षण	0.00	8,00.00	0.00	8,00.00	9,00.00
107 - संग्रहालय	57.13	0.00	0.00	57.13	53.84

12. लघु शीर्षवार राजस्व व्यय का विस्तृत विवरण - क्रमशः  
तिरछे अक्षरों में मुद्रित आंकड़े प्रभारित व्यय को दर्शाते हैं

शीर्ष	2013-14 के वास्तविक आंकड़े				वास्तविकी 2012-13	वर्ष के दौरान प्रतिशत वृद्धि (+)/ हास (-)
	गैर-योजना	योजना		जोड़		
		राज्य योजना	के०प्रा०यो०/ के०यो०यो०*			
(लाख रुपयों में)						
व्यय शीर्ष (राजस्व लेखा)-क्रमशः						
ख-सामाजिक सेवाएं-क्रमशः						
(क) शिक्षा, खेलकूद, कला तथा संस्कृति-क्रमांत						
2205 - कला एवं संस्कृति-क्रमांत						
796 - जनजातीय क्षेत्र उप-योजना	0.00	16,54.78	0.00	16,54.78	14,81.76	11.68
<b>जोड़-2205</b>	<b>2,33.97</b>	<b>24,87.07</b>	<b>0.00</b>	<b>27,21.04</b>	<b>26,60.68</b>	<b>2.27</b>
वेतन	<b>2,02.10</b>			सहायक अनुदान	<b>85.00</b>	
<b>जोड़-(क) शिक्षा, खेलकूद, कला तथा संस्कृति</b>	<b>28,76,18.61</b>	<b>6,87,29.14</b>	<b>3,51,52.29</b>	<b>7,15.63 *</b>	<b>44,11,27.52</b>	<b>(- )11.09</b>
(ख) स्वास्थ्य तथा परिवार कल्याण-						
2210 - चिकित्सा तथा लोक स्वास्थ्य-						
01 - शहरी स्वास्थ्य सेवाएं-एलोपैथी						
001 - निदेशन और प्रशासन	17,95.22	36,39.12	0.00	54,34.34	30,83.03	76.27
102 - कर्मचारी राज्य बीमा योजना	12,69.26	0.00	0.00	12,69.26	11,46.58	10.70
109 - स्कूल स्वास्थ्य योजना	0.00	36.83	0.00	36.83	0.00	100.00
110 - अस्पताल तथा औषधालय	1,13,53.47	15,59.42	0.00	1,29,12.89	1,06,51.57	21.23
789 - अनुसूचित जातियों के लिए विशेष घटक योजना	0.00.	0.00	0.00	0.00	6,21.87	(-)100.00
796 - जनजातीय क्षेत्र उपयोगना	0.00.	38,18.10	0.00	38,18.10	30,69.99	24.37
<b>जोड़-01</b>	<b>1,44,17.95</b>	<b>90,53.47</b>	<b>0.00</b>	<b>2,34,71.42</b>	<b>1,85,73.04</b>	<b>26.37</b>

(\*) के०यो०यो० से सम्बन्धित है।

12. लघु शीर्षवार राजस्व व्यय का विस्तृत विवरण - क्रमशः  
तिरछे अक्षरों में मुद्रित आँकड़े प्रभारित व्यय को दर्शाते हैं

शीर्ष	2013-14 के वास्तविक आंकड़े				वास्तविकी 2012-13	वर्ष के दौरान प्रतिशत वृद्धि (+)/ हास (-)
	गैर-योजना	योजना		जोड़		
	राज्य योजना	के०प्रा०यो०/ के०यो०यो०*				
(लाख रुपयों में)						
व्यय शीर्ष (राजस्व लेखा)-क्रमशः						
ख-सामाजिक सेवाएं-क्रमशः						
(ख) स्वास्थ्य तथा परिवार कल्याण-क्रमशः						
2210	- चिकित्सा तथा लोक स्वास्थ्य-क्रमशः					
02	- शहरी स्वास्थ्य सेवाएं-					
	अन्य चिकित्सा पद्धतियाँ-					
101	- आयुर्वेद	8,32.74	23.69	0.00	8,56.43	7,94.25 7.83
200	- अन्य पद्धतियाँ	0.00	95.51	0.00	95.51	33.45 185.53
796	- जनजातीय क्षेत्र उपयोजना	0.00	0.00	0.00	0.00	1,26.36 (-)100.00
	<b>जोड़-02</b>	<b>8,32.74</b>	<b>1,19.20</b>	<b>0.00</b>	<b>9,51.94</b>	<b>9,54.06 (-)0.22</b>
03	- ग्रामीण स्वास्थ्य सेवाएं-					
	एलोपैथी-					
101	- स्वास्थ्य उप-केन्द्र	39,79.23	0.00	0.00	39,79.23	37,97.52 4.78
103	- प्राथमिक स्वास्थ्य केन्द्र	1,81,45.09	0.00	0.00	1,81,45.09	1,57,75.88 15.02
110	- अस्पताल तथा औषधालय	27,57.95	0.00	0.00	27,57.95	23,63.71 16.68
800	- अन्य व्यय	0.00	2,00,00.00	0.00	2,00,00.00	1,17,07.06 70.84
	<b>जोड़-03</b>	<b>2,48,82.27</b>	<b>2,00,00.00</b>	<b>0.00</b>	<b>4,48,82.27</b>	<b>3,36,44.17 33.40</b>

12. लघु शीर्षवार राजस्व व्यय का विस्तृत विवरण - क्रमशः  
तिरछे अक्षरों में मुद्रित आंकड़े प्रभारित व्यय को दर्शाते हैं

शीर्ष	2013-14 के वास्तविक आंकड़े				वास्तविकी 2012-13	वर्ष के दौरान प्रतिशत वृद्धि (+)/ हास (-)
	गैर-योजना	योजना		जोड़		
		राज्य योजना	के०प्रा०यो०/ के०यो०यो०*			
(लाख रुपयों में)						
व्यय शीर्ष (राजस्व लेखा)-क्रमशः						
ख-सामाजिक सेवाएं-क्रमशः						
(ख) स्वास्थ्य तथा परिवार कल्याण-क्रमशः						
2210	- चिकित्सा तथा लोक स्वास्थ्य-क्रमशः					
04	- ग्रामीण स्वास्थ्य सेवाएं-					
	अन्य चिकित्सा पद्धतियां-					
101	- आयुर्वेद	6,13.09	0.00	0.00	6,13.09	6,15.26 (-)0.35
102	- होम्योपैथी	2,25.89	0.00	0.00	2,25.89	2,27.47 (-)0.69
103	- यूनानी	65.11	0.00	0.00	65.11	61.90 5.19
	<b>जोड़-04</b>	<b>9,04.09</b>	<b>0.00</b>	<b>0.00</b>	<b>9,04.09</b>	<b>9,04.63 (-)0.06</b>
05	- चिकित्सा शिक्षा, प्रशिक्षण तथा अनुसंधान-					
105	- ऐलोपैथी	1,33,31.53	1,45.70	0.00	1,34,77.23	1,27,84.92 5.42
789	- अनुसूचित जातियों के लिए विशेष घटक योजना	0.00	0.00	0.00	0.00	3.04 (-)100.00
796	- जनजातीय क्षेत्र उपयोगना	0.00	1,00.62	0.00	1,00.62	68.68 46.51
	<b>जोड़-05</b>	<b>1,33,31.53</b>	<b>2,46.32</b>	<b>0.00</b>	<b>1,35,77.85</b>	<b>1,28,56.64 5.61</b>
06	- लोक स्वास्थ्य-					
001	- निदेशन और प्रशासन	3,60.48	0.00	0.00	3,60.48	3,55.65 1.36
101	- रोगों का निवारण तथा नियंत्रण	42,51.34	10,63.80	4.07 *	53,19.21	43,24.24 23.01

12. लघु शीर्षवार राजस्व व्यय का विस्तृत विवरण - क्रमशः

तिरछे अक्षरों में मुद्रित आँकड़े प्रभारित व्यय को दर्शाते हैं

शीर्ष	2013-14 के वास्तविक आंकड़े			जोड़	वास्तविकी 2012-13	वर्ष के दौरान प्रतिशत वृद्धि (+)/ हास (-)
	गैर-योजना	योजना				
	राज्य योजना	के०प्रा०यो०/ के०यो०यो०*				
(लाख रुपयों में)						
व्यय शीर्ष (राजस्व लेखा)-क्रमशः						
ख-सामाजिक सेवाएं-क्रमशः						
(ख) स्वास्थ्य तथा परिवार कल्याण-क्रमांत						
2210 - चिकित्सा तथा लोक स्वास्थ्य-क्रमांत						
06 - लोक स्वास्थ्य-क्रमांत						
102 - खाद्य अपमिश्रण का निवारण	59.27	0.00	0.00	59.27	36.59	61.98
104 - औषध नियंत्रण	1,51.26	0.00	0.00	1,51.26	1,41.53	6.87
106 - सीरा/वैक्सीन का विनिर्माण	1,92.41	0.00	0.00	1,92.41	1,78.57	7.75
796 - जनजातीय क्षेत्र उपयोगना	0.00	0.00	0.00	0.00	8,41.77	(-)100.00
<b>जोड़-06</b>	<b>50,14.76</b>	<b>10,63.80</b>	<b>4.07 *</b>	<b>60,82.63</b>	<b>58,78.35</b>	<b>3.48</b>
<b>जोड़-2210</b>	<b>5,93,83.34</b>	<b>3,04,82.79</b>	<b>4.07 *</b>	<b>8,98,70.20</b>	<b>7,28,10.89</b>	<b>23.43</b>
<b>वेतन</b>	<b>4,38,70.98</b>			<b>सहायक अनुदान</b>	<b>3,67,36.23</b>	
2211 - परिवार कल्याण-						
001 - निदेशन और प्रशासन	0.00	0.00	10,06.30 *	10,06.30	9,84.13	2.25
003 - प्रशिक्षण	0.00	0.00	2,86.88 *	2,86.88	3,94.05	(-)27.20
101 - ग्रामीण परिवार कल्याण सेवाएं	0.00	0.00	53,13.23 *	53,13.23	52,08.92	2.00
102 - शहरी परिवार कल्याण सेवाएं	0.00	0.00	1,69.08 *	1,69.08	3,83.96	(-)55.96
103 - मातृत्व तथा बाल स्वास्थ्य	10,63.85	0.00	0.00	10,63.85	10,91.50	(-)2.53
<b>जोड़-2211</b>	<b>10,63.85</b>	<b>0.00</b>	<b>67,75.49 *</b>	<b>78,39.34</b>	<b>80,62.56</b>	<b>(-)2.77</b>
<b>वेतन</b>	<b>68,11.72</b>	<b>0.00</b>				
<b>जोड़ (ख) स्वास्थ्य तथा परिवार कल्याण</b>	<b>6,04,47.19</b>	<b>3,04,82.79</b>	<b>67,79.56 *</b>	<b>9,77,09.54</b>	<b>8,08,73.45</b>	<b>20.82</b>

(\*) के०यो०यो० से सम्बन्धित है।



12. लघु शीर्षवार राजस्व व्यय का विस्तृत विवरण - क्रमशः  
तिरछे अक्षरों में मुद्रित आँकड़े प्रभारित व्यय को दर्शाते हैं

शीर्ष	2013-14 के वास्तविक आंकड़े			वास्तविकी 2012-13	वर्ष के दौरान प्रतिशत वृद्धि (+)/ हास (-)
	गैर-योजना	योजना			
	राज्य योजना	के०प्रा०यो०/ के०यो०यो०*	जोड़		
(लाख रुपयों में)					
व्यय शीर्ष (राजस्व लेखा)-क्रमशः					
ख-सामाजिक सेवाएं-क्रमशः					
(ग) जल पूर्ति, सफाई, आवास तथा शहरी विकास-					
2215 - जल पूर्ति तथा सफाई-					
01 - जल पूर्ति					
101 - शहरी जल पूर्ति कार्यक्रम	79,75.69	0.00	0.00	79,75.69	80,13.86 (-)0.48
102 - ग्रामीण जल पूर्ति कार्यक्रम	1,15,46.65	0.00	0.00	1,15,46.65	1,11,86.58 3.22
191 - नगर निगम को सहायता	0.00	15,41.42	0.00	15,41.42	21,15.58 (-)27.14
789 - अनुसूचित जातियों के लिए विशेष घटक योजना	0.00	0.00	0.00	0.00	4,27.50 (-)100.00
796 - जनजातीय क्षेत्र उप-योजना	0.00	23,08.94	0.00	23,08.94	36,00.00 (-)35.86
<b>जोड़-01</b>	<b>1,95,22.34</b>	<b>38,50.36</b>	<b>0.00</b>	<b>2,33,72.70</b>	<b>2,53,43.52 (-)7.78</b>
02 - मल-जल तथा सफाई					
105 - सफाई सेवायें	6,62.23	0.00	0.00	6,62.23	7,65.57 (-)13.50
191 - नगर निगम को सहायता	1,60.00	18,00.00	0.00	19,60.00	35,43.71 (-)44.69
192 - नगरपालिका/नगर परिषदों को सहायता	1,75.67	0.00	0.00	1,75.67	2,10.00 (-)16.35
193 - नगर पंचायत/अधिसूचित क्षेत्र समिति को सहायता	2,18.01	0.00	0.00	2,18.01	2,09.23 4.20
789 - अनुसूचित जातियों के लिए विशेष घटक योजना	0.00	8,99.72	0.00	8,99.72	9,50.00 (-)5.29
796 - जनजातीय क्षेत्र उपयोजना	0.00	21,69.00	0.00	21,69.00	33,00.00 (-)34.27
<b>जोड़-02</b>	<b>12,15.91</b>	<b>48,68.72</b>	<b>0.00</b>	<b>60,84.63</b>	<b>89,78.51 (-)32.23</b>
<b>जोड़-2215</b>	<b>2,07,38.25</b>	<b>87,19.08</b>	<b>0.00</b>	<b>2,94,57.33</b>	<b>3,43,22.03 (-)14.17</b>
<b>वेतन</b>	<b>1,27,43.81</b>			<b>सहायक अनुदान</b>	<b>92,72.76</b>

12. लघु शीर्षवार राजस्व व्यय का विस्तृत विवरण - क्रमशः  
तिरछे अक्षरों में मुद्रित आँकड़े प्रभारित व्यय को दर्शाते हैं

शीर्ष	2013-14 के वास्तविक आंकड़े				वास्तविकी 2012-13	वर्ष के दौरान प्रतिशत वृद्धि (+)/ हास (-)
	गैर-योजना	योजना		जोड़		
		राज्य योजना	के०प्रा०यो०/ के०यो०यो०*			
(लाख रुपयों में)						
व्यय शीर्ष (राजस्व लेखा)-क्रमशः						
ख-सामाजिक सेवाएं-क्रमशः						
(ग) जल पूर्ति, सफाई, आवास तथा शहरी विकास-क्रमशः						
2216	-	आवास				
02	-	शहरी आवास				
103	-	आवास बोर्डों को सहायता	0.00	0.00	0.00	0.00
796	-	जनजातीय क्षेत्र उपयोगना	0.00	0.00	0.00	0.00
		<b>जोड़-02</b>	<b>0.00</b>	<b>0.00</b>	<b>0.00</b>	<b>0.00</b>
03	-	ग्रामीण आवास				
102	-	भूमिहीनों के लिए आवास स्थल की व्यवस्था	0.00	0.00	0.00	0.00
789	-	अनुसूचित जातियों के लिए विशेष घटक योजना	0.00	94.07	0.00	94.07
796	-	जनजातीय क्षेत्र उपयोगना	0.00	0.00	0.00	0.00
		<b>जोड़-03</b>	<b>0.00</b>	<b>94.07</b>	<b>0.00</b>	<b>94.07</b>
05	-	साधारण पूल आवास				
053	-	रखरखाव तथा मरम्मत	17,27.73	0.00	0.00	17,27.73
		<b>जोड़-05</b>	<b>17,27.73</b>	<b>0.00</b>	<b>0.00</b>	<b>17,27.73</b>
		<b>जोड़-2216</b>	<b>17,27.73</b>	<b>94.07</b>	<b>0.00</b>	<b>18,21.80</b>
						<b>41,07.96</b>
						<b>(-)55.65</b>
						<b>सहायक अनुदान</b>
						<b>94.07</b>

12. लघु शीर्षवार राजस्व व्यय का विस्तृत विवरण - क्रमशः  
तिरछे अक्षरों में मुद्रित आँकड़े प्रभारित व्यय को दर्शाते हैं

शीर्ष	2013-14 के वास्तविक आंकड़े				वास्तविकी 2012-13	वर्ष के दौरान प्रतिशत वृद्धि (+)/ हास (-)		
	गैर-योजना	योजना		जोड़				
		राज्य योजना	के०प्रा०यो०/ के०यो०यो०*					
(लाख रुपयों में)								
व्यय शीर्ष (राजस्व लेखा)-क्रमशः								
ख-सामाजिक सेवाएं-क्रमशः								
(ग) जल पूर्ति, सफाई, आवास तथा शहरी विकास-क्रमांत								
2217	-	शहरी विकास-						
80	-	सामान्य						
001	-	निदेशन और प्रशासन	8,48.82	0.00	0.00	8,48.82	2,29.71	269.52
191	-	नगर निगम को सहायता	15,16.02	1,19,53.61	1,04.62	1,35,74.25	1,04,95.86	29.33
192	-	नगरपालिका/नगर परिषद को सहायता	27,85.63	0.00	0.00	27,85.63	27,00.84	3.14
193	-	नगर पंचायत/अधिसूचित क्षेत्र समिति को सहायता	24,80.15	0.00	0.00	24,80.15	11,94.16	107.69
789	-	अनुसूचित जातियों के लिए विशेष घटक योजना	0.00	38,19.38	0.00	38,19.38	20,03.50	90.64
796	-	जनजातीय क्षेत्र उपयोजना	0.00	1,62,52.40	0.00	1,62,52.40	91,52.33	77.58
		<b>जोड़-80</b>	<b>76,30.62</b>	<b>3,20,25.39</b>	<b>1,04.62</b>	<b>3,97,60.63</b>	<b>2,57,76.40</b>	<b>54.25</b>
		<b>जोड़-2217</b>	<b>76,30.62</b>	<b>3,20,25.39</b>	<b>1,04.62</b>	<b>3,97,60.63</b>	<b>2,57,76.40</b>	<b>54.25</b>
		<b>वेतन</b>	<b>90.91</b>			<b>सहायक अनुदान</b>	<b>3,96,51.04</b>	
		<b>जोड़-(ग) जल पूर्ति, सफाई, आवास तथा शहरी विकास</b>	<b>3,00,96.60</b>	<b>4,08,38.54</b>	<b>1,04.62</b>	<b>7,10,39.76</b>	<b>6,42,06.39</b>	<b>10.64</b>

12. लघु शीर्षवार राजस्व व्यय का विस्तृत विवरण - क्रमशः  
तिरछे अक्षरों में मुद्रित आँकड़े प्रभारित व्यय को दर्शाते हैं

शीर्ष	2013-14 के वास्तविक आंकड़े			वास्तविकी 2012-13	वर्ष के दौरान प्रतिशत वृद्धि (+)/ हास (-)
	गैर-योजना	योजना			
	राज्य योजना	के०प्रा०यो०/ के०यो०यो०*	जोड़		
(लाख रुपयों में)					
व्यय शीर्ष (राजस्व लेखा)-क्रमशः					
ख-सामाजिक सेवाएं-क्रमशः					
(घ) सूचना तथा प्रसारण					
2220 - सूचना तथा प्रचार					
01 - फिल्म					
001 - निदेशन और प्रशासन	3,93.34	0.00	0.00	3,93.34	2,95.62
<b>जोड़-01</b>	<b>3,93.34</b>	<b>0.00</b>	<b>0.00</b>	<b>3,93.34</b>	<b>2,95.62</b>
60 - अन्य-					
001 - निदेशन और प्रशासन	1,46.75	0.00	0.00	1,46.75	1,26.14
101 - विज्ञापन और दृश्य प्रचार	30,00.00	0.00	0.00	30,00.00	26,00.00
106 - क्षेत्र प्रचार	5,11.26	4,79.30	0.00	9,90.56	9,23.86
796 - जनजातीय क्षेत्र उपयोजना	0.00	7,81.86	0.00	7,81.86	6,80.94
<b>जोड़-60</b>	<b>36,58.01</b>	<b>12,61.16</b>	<b>0.00</b>	<b>49,19.17</b>	<b>43,30.94</b>
<b>जोड़-2220</b>	<b>40,51.35</b>	<b>12,61.16</b>	<b>0.00</b>	<b>53,12.51</b>	<b>46,26.56</b>
<b>वेतन</b>	<b>8,24.07</b>				
<b>जोड़-(घ) सूचना तथा प्रसारण</b>	<b>40,51.35</b>	<b>12,61.16</b>	<b>0.00</b>	<b>53,12.51</b>	<b>46,26.56</b>

12. लघु शीर्षवार राजस्व व्यय का विस्तृत विवरण - क्रमशः  
तिरछे अक्षरों में मुद्रित आँकड़े प्रभारित व्यय को दर्शाते हैं

शीर्ष	2013-14 के वास्तविक आंकड़े			वास्तविकी 2012-13	वर्ष के दौरान प्रतिशत वृद्धि (+)/ हास (-)			
	गैर-योजना	योजना				जोड़		
		राज्य योजना	के०प्रा०यो०/ के०यो०यो०*					
(लाख रुपयों में)								
व्यय शीर्ष (राजस्व लेखा)-क्रमशः								
ख-सामाजिक सेवाएं-क्रमशः								
(ड) अनुसूचित जातियों, अनुसूचित जनजातियों								
तथा अन्य पिछड़े वर्गों का कल्याण-								
2225	-	अनुसूचित जातियों, अनुसूचित जनजातियों						
		तथा अन्य पिछड़े वर्गों का कल्याण-						
01	-	अनुसूचित जातियों का कल्याण-						
001	-	निर्देशन और प्रशासन	18,56.90	0.00	0.00	18,56.90	17,85.83	3.98
277	-	शिक्षा	14,81.26	0.00	0.00	14,81.26	16,15.65	(-)8.32
789	-	अनुसूचित जातियों के लिए विशेष घटक योजना	0.00	55,74.49	21,40.88 *	77,56.04	63,67.05	21.82
					40.67			
					<b>40.67</b>			
		<b>जोड़-01</b>	<b>33,38.16</b>	<b>55,74.49</b>	<b>21,40.88 *</b>	<b>1,10,94.20</b>	<b>97,68.53</b>	<b>13.57</b>
02	-	अनुसूचित जनजातियों का कल्याण-						
277	-	शिक्षा	55,38.80	31,61.01	4,63.86 *	91,63.67	99,87.70	(-)8.25
282	-	स्वास्थ्य	1,78.89	0.00	0.00	1,78.89	1,68.67	6.06
796	-	जनजातीय क्षेत्र उपयोगना	0.00	2,51,94.98	18,72.19 *	2,70,86.88	2,51,91.52	7.52
					19.71			

(\*) के०यो०यो० से सम्बन्धित है।

12. लघु शीर्षवार राजस्व व्यय का विस्तृत विवरण - क्रमशः  
तिरछे अक्षरों में मुद्रित आँकड़े प्रभारित व्यय को दर्शाते हैं

शीर्ष	2013-14 के वास्तविक आंकड़े				वास्तविकी 2012-13	वर्ष के दौरान प्रतिशत वृद्धि (+)/ हास (-)		
	गैर-योजना	योजना		जोड़				
		राज्य योजना	के०प्रा०यो०/ के०यो०यो०*					
(लाख रुपयों में)								
व्यय शीर्ष (राजस्व लेखा)-क्रमशः								
ख-सामाजिक सेवाएं-क्रमशः								
(ड) अनुसूचित जातियों, अनुसूचित जनजातियों तथा अन्य पिछड़े वर्गों का कल्याण-क्रमांत								
2225	-	अनुसूचित जातियों, अनुसूचित जनजातियों तथा अन्य पिछड़े वर्गों का कल्याण-क्रमांत						
02	-	अनुसूचित जनजातियों का कल्याण-क्रमांत						
800	-	अन्य व्यय	0.00	0.00	0.00	0.00		
					5.26	(-)100.00		
				19.71				
		<b>जोड़-02</b>	<b>57,17.69</b>	<b>2,83,55.99</b>	<b>23,36.05 *</b>	<b>3,64,29.44</b>	<b>3,53,53.15</b>	<b>3.04</b>
03	-	पिछड़े वर्गों का कल्याण-						
277	-	शिक्षा	1,95.60	53,82.07	21,49.21 *	77,40.66	58,63.94	32.00
					13.78			
796	-	जनजातीय क्षेत्र उपयोगना	0.00	52,66.76	19,13.37 *	72,19.55	54,02.57	33.63
					39.42			
		<b>जोड़-03</b>	<b>1,95.60</b>	<b>1,06,48.83</b>	<b>53.20</b>	<b>1,49,60.21</b>	<b>1,12,66.51</b>	<b>32.78</b>
					40,62.58 *			
		<b>जोड़-2225</b>			<b>1,13.58</b>			
			<b>92,51.45</b>	<b>4,45,79.31</b>	<b>85,39.51 *</b>	<b>6,24,83.85</b>	<b>5,63,88.19</b>	<b>10.81</b>
		<b>वेतन</b>	<b>76,78.26</b>		<b>सहायक अनुदान</b>	<b>1,59,46.54</b>		
		<b>जोड़ (ड) अनुसूचित जातियों, अनुसूचित जनजातियों तथा अन्य पिछड़े वर्गों का कल्याण</b>	<b>92,51.45</b>	<b>4,45,79.31</b>	<b>85,39.51 *</b>	<b>6,24,83.85</b>	<b>5,63,88.19</b>	<b>10.81</b>

(\*) के०यो०यो० से सम्बन्धित है।

12. लघु शीर्षवार राजस्व व्यय का विस्तृत विवरण - क्रमशः

तिरछे अक्षरों में मुद्रित आँकड़े प्रभारित व्यय को दर्शाते हैं

शीर्ष	2013-14 के वास्तविक आंकड़े				वास्तविकी 2012-13	वर्ष के दौरान प्रतिशत वृद्धि (+)/ हास (-)		
	गैर-योजना	योजना		जोड़				
		राज्य योजना	के०प्रा०यो०/ के०यो०यो०*					
(लाख रुपयों में)								
व्यय शीर्ष (राजस्व लेखा)-क्रमशः								
ख-सामाजिक सेवाएं-क्रमशः								
(च) श्रमिक तथा श्रम कल्याण-								
2230	-	श्रम तथा रोजगार-						
01	-	श्रम-						
001	-	निदेशन और प्रशासन	1,40.06	3,10.60	0.00	4,50.66	5,80.63	(-)22.38
101	-	औद्योगिक संबंध	14,92.39	0.00	0.00	14,92.39	14,49.22	2.98
102	-	कार्य की परिस्थितियां तथा सुरक्षा	4,14.59	0.00	0.00	4,14.59	3,86.32	7.32
103	-	सामान्य श्रम कल्याण	2,20.22	4,09.50	0.20	6,29.92	4,29.47	46.67
109	-	बीड़ी कर्मकार कल्याण	0.00	0.00	0.00	0.00	40.00	(-)100.00
114	-	उत्प्रवासी श्रमिक कल्याण	61.60	0.00	0.00	61.60	46.68	31.96
789	-	अनुसूचित जातियों के लिए विशेष घटक योजना	0.00	2,03.12	0.00	2,03.12	3,40.00	(-)40.26
796	-	जनजातीय क्षेत्र उपयोगना	0.00	13,09.05	0.00	13,09.05	10,14.59	29.02
		<b>जोड़-01</b>	<b>23,28.86</b>	<b>22,32.27</b>	<b>0.20</b>	<b>45,61.33</b>	<b>42,86.91</b>	<b>6.40</b>
02	-	रोजगार सेवाएं-						
101	-	रोजगार सेवाएं	6,24.07	47.07	0.00	6,71.14	6,71.96	(-)0.12
789	-	अनुसूचित जातियों के लिए विशेष घटक योजना	0.00	97.08	0.00	97.08	66.17	46.71
796	-	जनजातीय क्षेत्र उपयोगना	0.00	1,03.53	0.00	1,03.53	2,82.91	(-)63.41
		<b>जोड़-02</b>	<b>6,24.07</b>	<b>2,47.68</b>	<b>0.00</b>	<b>8,71.75</b>	<b>10,21.04</b>	<b>(-)14.62</b>

12. लघु शीर्षवार राजस्व व्यय का विस्तृत विवरण - क्रमशः  
तिरछे अक्षरों में मुद्रित आँकड़े प्रभारित व्यय को दर्शाते हैं

शीर्ष	2013-14 के वास्तविक आंकड़े			वास्तविकी 2012-13	वर्ष के दौरान प्रतिशत वृद्धि (+)/ हास (-)
	गैर-योजना	योजना			
	राज्य योजना	के०प्रा०यो०/ के०यो०यो०*	जोड़		
(लाख रुपयों में)					
व्यय शीर्ष (राजस्व लेखा)-क्रमशः					
ख-सामाजिक सेवाएं-क्रमशः					
(च) श्रमिक तथा श्रम कल्याण-क्रमांत					
2230 - श्रम तथा रोजगार-क्रमांत					
03 - प्रशिक्षण-					
003 - शिल्पकारों तथा पर्यवेक्षकों का प्रशिक्षण	46.31	30,43.14	53.13	31,42.58	47,35.30 (-)33.64
101 - औद्योगिक प्रशिक्षण संस्थान	15,09.43	0.00	0.00	15,09.43	13,97.81 7.99
102 - प्रशिक्षु प्रशिक्षण	52.01	0.00	0.00	52.01	61.01 (-)14.75
796 - जनजातीय क्षेत्र उपयोगना	0.00	25,66.98	70.34	26,37.32	35,41.15 (-)25.52
<b>जोड़-03</b>	<b>16,07.75</b>	<b>56,10.12</b>	<b>1,23.47</b>	<b>73,41.34</b>	<b>97,35.27 (-)24.59</b>
<b>जोड़-2230</b>	<b>45,60.68</b>	<b>80,90.07</b>	<b>1,23.67</b>	<b>1,27,74.42</b>	<b>1,50,43.22 (-)15.08</b>
<b>वेतन</b>	<b>51,53.00</b>				
<b>जोड़-(च) श्रमिक तथा श्रम कल्याण</b>	<b>45,60.68</b>	<b>80,90.07</b>	<b>1,23.67</b>	<b>1,27,74.42</b>	<b>1,50,43.22 (-)15.08</b>
(छ) सामाजिक कल्याण तथा पोषण-					
2235 - सामाजिक सुरक्षा तथा कल्याण-					
01 - पुनर्वास-					
001 - निदेशन और प्रशासन	2,23.24	0.00	0.00	2,23.24	1,14.94 94.22
<b>जोड़-01</b>	<b>2,23.24</b>	<b>0.00</b>	<b>0.00</b>	<b>2,23.24</b>	<b>1,14.94 94.22</b>



12. लघु शीर्षवार राजस्व व्यय का विस्तृत विवरण - क्रमशः

तिरछे अक्षरों में मुद्रित आंकड़े प्रभारित व्यय को दर्शाते हैं

शीर्ष	2013-14 के वास्तविक आंकड़े				वास्तविकी 2012-13	वर्ष के दौरान प्रतिशत वृद्धि (+)/ हास (-)		
	गैर-योजना	योजना		जोड़				
		राज्य योजना	के०प्रा०यो०/ के०यो०यो०*					
(लाख रुपयों में)								
व्यय शीर्ष (राजस्व लेखा)-क्रमशः								
ख-सामाजिक सेवाएं-क्रमशः								
(छ) सामाज कल्याण तथा पोषण-क्रमशः								
2235	-	सामाजिक सुरक्षा तथा कल्याण-क्रमशः						
02	-	समाज कल्याण-						
001	-	निदेशन और प्रशासन	97.34	0.00	0.00	97.34	64.67	50.52
101	-	विकलांग व्यक्तियों का कल्याण	79.68	25,31.90	0.00	26,11.58	24,55.84	6.34
102	-	बाल कल्याण	0.00	50,44.83	65.86 *	1,80,32.10	1,51,93.86	18.68
					1,29,21.41			
103	-	महिला कल्याण	51.12	27,50.57	3,40.45	31,42.14	37,40.35	(-)15.99
106	-	सुधारक सेवाएं	5,06.98	92.36	0.00	5,99.34	24,83.67	(-)75.87
200	-	अन्य कार्यक्रम	0.12	0.00	0.00	0.12	1.24	(-)90.32
789	-	अनुसूचित जातियों के लिए विशेष घटक योजना	0.00	6,65.71	34.12 *	6,99.83	7,09.27	(-)1.33
796	-	जनजातीय क्षेत्र उपयोजना	0.00	1,08,46.47	3,88.38 *	2,66,22.49	2,64,62.59	0.60
					1,53,87.64			
		<b>जोड़-02</b>			<b>2,86,49.50</b>			
			<b>7,35.24</b>	<b>2,19,31.84</b>	<b>4,88.36 *</b>	<b>5,18,04.94</b>	<b>5,11,11.49</b>	<b>1.36</b>
03	-	राष्ट्रीय सामाजिक सहायता कार्यक्रम-						
101	-	राष्ट्रीय वृद्धावस्था पेंशन योजना	0.00	2,00,85.21	0.00	2,00,85.21	1,71,06.76	17.41
102	-	राष्ट्रीय परिवार हितलाभ योजना	0.00	4,24.80	0.00	4,24.80	2,35.70	80.23
789	-	अनुसूचित जातियों के लिए विशेष घटक योजना	0.00	87,36.91	0.00	87,36.91	79,81.77	9.46

(\*) के०यो०यो० से सम्बन्धित है।

12. लघु शीर्षवार राजस्व व्यय का विस्तृत विवरण - क्रमशः

तिरछे अक्षरों में मुद्रित आंकड़े प्रभारित व्यय को दर्शाते हैं

शीर्ष	2013-14 के वास्तविक आंकड़े			वास्तविकी 2012-13	वर्ष के दौरान प्रतिशत वृद्धि (+)/ हास (-)			
	गैर-योजना	योजना	जोड़					
	राज्य योजना	के०प्रा०यो०/ के०यो०यो०*						
(लाख रुपयों में)								
व्यय शीर्ष (राजस्व लेखा)-क्रमशः								
ख-सामाजिक सेवाएं-क्रमशः								
(छ) सामाज कल्याण तथा पोषण-क्रमशः								
2235	-	सामाजिक सुरक्षा तथा कल्याण-क्रमांत						
03	-	राष्ट्रीय सामाजिक सहायता कार्यक्रम-क्रमांत						
796	-	जनजातीय क्षेत्र उपयोगना	0.00	2,64,72.04	0.00	2,64,72.04	2,56,36.74	3.26
		<b>जोड़-03</b>	<b>0.00</b>	<b>5,57,18.96</b>	<b>0.00</b>	<b>5,57,18.96</b>	<b>5,09,60.97</b>	<b>9.34</b>
60	-	अन्य सामाजिक सुरक्षा तथा कल्याण कार्यक्रम-						
102	-	समाज सुरक्षा योजनाओं के अधीन पेंशन	5,84.19	0.00	0.00	5,84.19	5,52.41	5.75
200	-	अन्य कार्यक्रम	10,74.58	0.00	0.00	10,74.58	6,58.70	63.14
		<b>जोड़-60</b>	<b>16,58.77</b>	<b>0.00</b>	<b>0.00</b>	<b>16,58.77</b>	<b>12,11.11</b>	<b>36.96</b>
		<b>जोड़-2235</b>			<b>2,86,49.50</b>			
			<b>26,17.25</b>	<b>7,76,50.80</b>	<b>4,88.36 *</b>	<b>10,94,05.91</b>	<b>10,33,98.51</b>	<b>5.81</b>
		<b>वेतन</b>	<b>65,43.35</b>			<b>सहायक अनुदान</b>	<b>5,61,71.94</b>	
2236	-	पोषण						
02	-	पोषक भोजन तथा सुपेय का वितरण						
101	-	विशेष पोषण कार्यक्रम	0.00	74,86.01	79,83.43	1,54,69.44	1,34,44.46	15.06
789	-	अनुसूचित जातियों के लिए विशेष घटक योजना	0.00	18,38.21	20,36.24	38,74.45	36,53.97	6.03

(\*) के०यो०यो० से सम्बन्धित है।

12. लघु शीर्षवार राजस्व व्यय का विस्तृत विवरण - क्रमशः  
तिरछे अक्षरों में मुद्रित आँकड़े प्रभारित व्यय को दर्शाते हैं

शीर्ष	2013-14 के वास्तविक आंकड़े				वास्तविकी 2012-13	वर्ष के दौरान प्रतिशत वृद्धि (+)/ हास (-)
	गैर-योजना	योजना		जोड़		
		राज्य योजना	के०प्रा०यो०/ के०यो०यो०*			
(लाख रुपयों में)						
व्यय शीर्ष (राजस्व लेखा)-क्रमशः						
ख-सामाजिक सेवाएं-क्रमशः						
(छ) सामाज कल्याण तथा पोषण-क्रमशः						
2236 - पोषण-क्रमांत						
02 - पोषक भोजन तथा सुपेय का वितरण-क्रमांत						
796 - जनजातीय क्षेत्र उपयोगना	0.00	95,89.77	1,03,47.71	1,99,37.48	1,82,59.98	9.19
<b>जोड़-02</b>	<b>0.00</b>	<b>1,89,13.99</b>	<b>2,03,67.38</b>	<b>3,92,81.37</b>	<b>3,53,58.41</b>	<b>11.09</b>
<b>जोड़-2236</b>	<b>0.00</b>	<b>1,89,13.99</b>	<b>2,03,67.38</b>	<b>3,92,81.37</b>	<b>3,53,58.41</b>	<b>11.09</b>
2245 - प्राकृतिक विपत्ति के कारण राहत -						
01 - सूखा						
101 - आनुग्रहिक राहत	4,91.44	0.00	0.00	4,91.44	23.96	1951.09
<b>जोड़-01</b>	<b>4,91.44</b>	<b>0.00</b>	<b>0.00</b>	<b>4,91.44</b>	<b>23.96</b>	<b>1951.09</b>
02 - बाढ़, चक्रवात आदि						
101 - आनुग्रहिक राहत	5,27.29	0.00	0.00	5,27.29	1,78.83	194.86
106 - खराब सड़कों तथा पुलों की मरम्मत तथा पुनःस्थापना	1.87	0.00	0.00	1.87	0.00	100.00
113 - घर की मरम्मत/पुननिर्माण के लिए सहायता	2,70.63	0.00	0.00	2,70.63	1,78.93	51.25
114 - कृषि लागतों के क्रय के लिए किसानों को सहायता	6.27	0.00	0.00	6.27	0.00	100.00
<b>जोड़-02</b>	<b>8,06.06</b>	<b>0.00</b>	<b>0.00</b>	<b>8,06.06</b>	<b>3,57.76</b>	<b>125.31</b>

12. लघु शीर्षवार राजस्व व्यय का विस्तृत विवरण - क्रमशः  
तिरछे अक्षरों में मुद्रित आँकड़े प्रभारित व्यय को दर्शाते हैं

शीर्ष	2013-14 के वास्तविक आंकड़े			वास्तविकी 2012-13	वर्ष के दौरान प्रतिशत वृद्धि (+)/ हास (-)
	गैर-योजना	योजना			
	राज्य योजना	के०प्रा०यो०/ के०यो०यो०*	जोड़		
(लाख रुपयों में)					
व्यय शीर्ष (राजस्व लेखा)-क्रमशः					
ख-सामाजिक सेवाएं-क्रमशः					
(छ) सामाज कल्याण तथा पोषण-क्रमांत					
2245 - प्राकृतिक विपत्ति के कारण राहत-क्रमांत					
05 - राज्य आपदा मोचन निधि					
101 - आरक्षित निधि और जमा लेखों का अन्तरण-राज्य आपदा मोचन निधि	2,93,18.50	0.00	0.00	2,93,18.50	2,79,23.00
901 - घटाएं-राज्य आपदा मोचन निधि से पूरी की गई राशि	21,29.19	0.00	0.00	21,29.19	3,22.93
<b>जोड़-05</b>	<b>2,71,89.31</b>	<b>0.00</b>	<b>0.00</b>	<b>2,71,89.31</b>	<b>2,76,00.07</b>
80 - सामान्य					
102 - विनाश वाले क्षेत्रों में प्राकृतिक विनाश, आकस्मिक योजनाओं का प्रबंध	7,67.97	0.00	0.00	7,67.97	1,09.72
<b>जोड़-80</b>	<b>7,67.97</b>	<b>0.00</b>	<b>0.00</b>	<b>7,67.97</b>	<b>1,09.72</b>
<b>जोड़-2245</b>	<b>2,92,54.78</b>	<b>0.00</b>	<b>0.00</b>	<b>2,92,54.78</b>	<b>2,80,91.51</b>
				सहायक अनुदान	5,19.50
<b>जोड़-(छ) समाज कल्याण तथा पोषण</b>	<b>3,18,72.03</b>	<b>9,65,64.79</b>	<b>4,90,16.88</b>	<b>17,79,42.06</b>	<b>16,68,48.43</b>
			<b>4,88.36 *</b>		<b>6.65</b>

(\*) के०यो०यो० से सम्बन्धित है।

12. लघु शीर्षवार राजस्व व्यय का विस्तृत विवरण - क्रमशः  
तिरछे अक्षरों में मुद्रित आँकड़े प्रभारित व्यय को दर्शाते हैं

शीर्ष	2013-14 के वास्तविक आंकड़े			वास्तविकी 2012-13	वर्ष के दौरान प्रतिशत वृद्धि (+)/ हास (-)	
	गैर-योजना	योजना				जोड़
	राज्य योजना	के०प्रा०यो०/ के०यो०यो०*				
(लाख रुपयों में)						
व्यय शीर्ष (राजस्व लेखा)-क्रमशः						
ख-सामाजिक सेवाएं-क्रमांत						
(ज) अन्य-						
2250 - अन्य सामाजिक सेवाएँ						
101 - धर्मार्थ प्रयोजनों के लिए दान	33.12	0.00	0.00	33.12	30.70 7.88	
103 - पवित्र स्थानों, मंदिरों आदि का रख-रखाव	24.17	0.00	0.00	24.17	6.94 248.27	
<b>जोड़-2250</b>	<b>57.29</b>	<b>0.00</b>	<b>0.00</b>	<b>57.29</b>	<b>37.64 52.21</b>	
				सहायक अनुदान	<b>33.12</b>	
2251 - सचिवालय-सामाजिक सेवाएँ						
090 - सचिवालय	19,98.98	0.00	0.00	19,98.98	16,54.56 20.82	
092 - अन्य कार्यालय	0.00	0.00	0.00	0.00	52.47 (-)100.00	
<b>जोड़-2251</b>	<b>19,98.98</b>	<b>0.00</b>	<b>0.00</b>	<b>19,98.98</b>	<b>17,07.03 17.10</b>	
<b>वेतन</b>	<b>16,89.95</b>					
<b>जोड़ (ज) अन्य</b>	<b>20,56.27</b>	<b>0.00</b>	<b>0.00</b>	<b>20,56.27</b>	<b>17,44.67 17.86</b>	
					<b>8,45,11.04</b>	
<b>जोड़-ख-सामाजिक सेवाएँ</b>	<b>42,99,54.18</b>	<b>29,05,45.80</b>	<b>1,65,23.06 *</b>	<b>82,15,34.08</b>	<b>83,08,58.43 (-)1.12</b>	

(\*) के०यो०यो० से सम्बन्धित है।

12. लघु शीर्षवार राजस्व व्यय का विस्तृत विवरण - क्रमशः  
तिरछे अक्षरों में मुद्रित आँकड़े प्रभारित व्यय को दर्शाते हैं

शीर्ष	2013-14 के वास्तविक आंकड़े			जोड़	वास्तविकी 2012-13	वर्ष के दौरान प्रतिशत वृद्धि (+)/ हास (-)
	गैर-योजना	योजना				
		राज्य योजना	के०प्रा०यो०/ के०यो०यो०*			
(लाख रुपयों में)						
व्यय शीर्ष (राजस्व लेखा)-क्रमशः						
ग-आर्थिक सेवाएं						
(क) कृषि तथा सम्बद्ध क्रियाकलाप-						
2401 - फसल कृषि-कर्म						
001 - निदेशन तथा प्रशासन	1,53.37	0.00	0.00	1,53.37	1,25.40	22.30
102 - खाद्यान्न फसलें	0.00	9,82.69	0.00	9,82.69	6,00.41	63.67
103 - बीज	3,27.57	0.00	0.00	3,27.57	3,31.25	(-)1.11
104 - कृषि फार्म	0.00	29.57	0.00	29.57	24.00	23.21
105 - खाद तथा उर्वरक	66.62	0.00	0.00	66.62	63.47	4.96
107 - वनस्पति रक्षण	6,22.41	0.00	0.00	6,22.41	6,40.74	(-)2.86
108 - वाणिज्यिक फसलें	82.14	75.00	0.00	1,57.14	81.31	93.26
109 - विस्तार तथा किसानों को प्रशिक्षण	41,48.16	11,42.75	0.00	52,90.91	42,11.63	25.63
119 - बागवानी तथा वनस्पति फसलें	4,35.04	1,63.19	0.00	5,98.23	5,19.83	15.08
789 - अनुसूचित जातियों लिए विशेष घटक योजना	0.00	6,64.78	0.00	6,64.78	7,16.60	(-)7.23
796 - जनजातीय क्षेत्र उपयोग	0.00	1,11,53.88	1,72.25 *	1,13,26.13	1,58,57.68	(-)28.58
800 - अन्य व्यय	0.00	71,39.34	1,55.53 *	72,94.87	74,36.83	(-)1.91
<b>जोड़-2401</b>	<b>58,35.31</b>	<b>2,13,51.20</b>	<b>3,27.78 *</b>	<b>2,75,14.29</b>	<b>3,06,09.15</b>	<b>(-)10.11</b>
<b>वेतन</b>	<b>57,32.75</b>	<b>सबसिडी</b>	<b>1,52,96.88</b>	<b>सहायक अनुदान</b>	<b>16,00.00</b>	

(\*) के०यो०यो० से सम्बन्धित है।

12. लघु शीर्षवार राजस्व व्यय का विस्तृत विवरण - क्रमशः  
तिरछे अक्षरों में मुद्रित आंकड़े प्रभारित व्यय को दर्शाते हैं

शीर्ष	2013-14 के वास्तविक आंकड़े			वास्तविकी 2012-13	वर्ष के दौरान प्रतिशत वृद्धि (+) हास (-)	
	गैर-योजना	योजना				जोड़
	राज्य योजना	के०प्रा०यो०/ के०यो०यो०*				
(लाख रुपयों में)						
व्यय शीर्ष (राजस्व लेखा)-क्रमशः						
ग-आर्थिक सेवाएं-क्रमशः						
(क) कृषि तथा सम्बद्ध क्रियाकलाप-क्रमशः						
2402 - मृदा तथा जल संरक्षण						
001 - निदेशन और प्रशासन	60.01	0.00	0.00	60.01	57.05	
101 - मृदा-सर्वेक्षण तथा परीक्षण	2,37.34	14,30.33	0.00	16,67.67	15,80.20	
102 - मृदा संक्षरण	10,88.22	0.00	0.00	10,88.22	10,50.05	
789 - अनुसूचित जातियों के लिए विशेष घटक योजना	0.00	1,00.00	0.00	1,00.00	98.66	
796 - जनजातीय क्षेत्र उपयोगना	0.00	20,38.63	0.00	20,38.63	18,80.66	
<b>जोड़-2402</b>	<b>13,85.57</b>	<b>35,68.96</b>		<b>49,54.53</b>	<b>46,66.62</b>	
<b>वेतन</b>	<b>12,60.11</b>			<b>सहायक अनुदान</b>	<b>5,00.00</b>	
2403 - पशु-पालन-						
001 - निदेशन तथा प्रशासन	12,36.09	0.00	0.00	12,36.09	11,13.22	
101 - पशु-चिकित्सा सेवाएं तथा पशु-स्वास्थ्य	45,96.84	4,71.34	10.32 *	53,31.35	51,34.00	
			2,52.85			
102 - पशु तथा भैंस विकास	16,22.71	1,71.43	0.00	17,94.14	18,76.07	
103 - कुक्कुट विकास	2,27.54	0.00	0.00	2,27.54	2,10.25	
104 - भेड़ तथा ऊन विकास	1,54.50	98.94	0.00	2,53.44	2,52.59	
105 - सूअर बाड़ा विकास	5,11.80	43.36	0.00	5,55.16	5,15.01	
106 - अन्य पशुधन विकास	0.00	4,46.68	0.00	4,46.68	7,99.14	
107 - चारा तथा चारागाह विकास	74.35	0.00	0.00	74.35	72.78	

(\*) के०यो०यो० से सम्बन्धित है।

12. लघु शीर्षवार राजस्व व्यय का विस्तृत विवरण - क्रमशः

तिरछे अक्षरों में मुद्रित आँकड़े प्रभारित व्यय को दर्शाते हैं

शीर्ष	2013-14 के वास्तविक आंकड़े			वास्तविकी 2012-13	वर्ष के दौरान प्रतिशत वृद्धि (+) हास (-)
	गैर-योजना	योजना	जोड़		
	राज्य योजना	के०प्रा०यो०/ के०यो०यो०*			
(लाख रुपयों में)					
व्यय शीर्ष (राजस्व लेखा)-क्रमशः					
ग-आर्थिक सेवाएं-क्रमशः					
(क) कृषि तथा सम्बद्ध क्रियाकलाप-क्रमशः					
2403 - पशु-पालन-क्रमांत					
109 - विस्तार तथा प्रशिक्षण	42.55	39.77	0.00	82.32	81.02
113 - प्रशासनिक अन्वेषण तथा सांख्यिकी	3,65.14	15.04	2.94	3,83.12	3,50.02
789 - अनुसूचित जातियों के लिए विशेष घटक योजना	0.00	4,85.93	0.00	4,85.93	4,12.16
796 - जनजातीय क्षेत्र उपयोगना	0.00	14,73.54	0.00	14,73.54	11,38.71
<b>जोड़-2403</b>			<b>2,55.79</b>		
	<b>88,31.52</b>	<b>32,46.03</b>	<b>10.32 *</b>	<b>1,23,43.66</b>	<b>1,19,54.97</b>
<b>वेतन</b>	<b>87,49.43</b>	<b>सबसिडी</b>	<b>12,67.77</b>	<b>सहायक अनुदान</b>	<b>10.00</b>
2404 - डेरी विकास					
001 - निदेशन तथा प्रशासन	89.66	2,69.40	0.00	3,59.06	3,64.51
102 - डेरी विकास परियोजनाएं	6,28.50	27,61.19	8,87.59	42,77.28	32,74.20
109 - विस्तार तथा प्रशिक्षण	0.00	2,51.57	0.00	2,51.57	1,30.37
789 - अनुसूचित जातियों के लिए विशेष घटक योजना	0.00	6,79.14	0.00	6,79.14	7,03.73

(\*) के०यो०यो० से सम्बन्धित है।



12. लघु शीर्षवार राजस्व व्यय का विस्तृत विवरण - क्रमशः  
तिरछे अक्षरों में मुद्रित आँकड़े प्रभारित व्यय को दर्शाते हैं

शीर्ष	2013-14 के वास्तविक आंकड़े				वास्तविकी 2012-13	वर्ष के दौरान प्रतिशत वृद्धि (+)/ हास (-)
	गैर-योजना	योजना		जोड़		
		राज्य योजना	के०प्रा०यो०/ के०यो०यो०*			
(लाख रुपयों में)						
व्यय शीर्ष (राजस्व लेखा)-क्रमशः						
ग-आर्थिक सेवाएं-क्रमशः						
(क) कृषि तथा सम्बद्ध क्रियाकलाप-क्रमशः						
2404	- डेरी विकास-क्रमांत					
796	- जनजातीय क्षेत्र उपयोगना					
	0.00	13,14.14	0.00	13,14.14	23,69.99	(-)44.55
	<b>जोड़-2404</b>	<b>7,18.16</b>	<b>52,75.44</b>	<b>8,87.59</b>	<b>68,81.19</b>	<b>68,42.80</b>
	<b>वेतन</b>	<b>6,64.90</b>	<b>सबसिडी</b>	<b>4,74.65</b>	<b>सहायक अनुदान</b>	<b>31,32.05</b>
2405	- मछली पालन-					
001	- निदेशन तथा प्रशासन					
	5,63.09	0.00	0.00	5,63.09	5,46.72	2.99
101	- अंतर्देशीय मछली पालन					
	2,61.58	15,14.65	2.03	17,78.26	14,39.55	23.53
789	- अनुसूचित जातियों के लिए विशेष घटक योजना					
	0.00	3,05.35	0.00	3,05.35	1,90.03	60.69
796	- जनजातीय क्षेत्र उपयोगना					
	0.00	9,26.42	0.00	9,26.42	21,04.54	(-)55.98
	<b>जोड़-2405</b>	<b>8,24.67</b>	<b>27,46.42</b>	<b>2.03</b>	<b>35,73.12</b>	<b>42,80.84</b>
	<b>वेतन</b>	<b>7,74.91</b>				<b>(-)16.53</b>

12. लघु शीर्षवार राजस्व व्यय का विस्तृत विवरण - क्रमशः  
तिरछे अक्षरों में मुद्रित आँकड़े प्रभारित व्यय को दर्शाते हैं

शीर्ष	2013-14 के वास्तविक आंकड़े			वास्तविकी 2012-13	वर्ष के दौरान प्रतिशत वृद्धि (+)/ हास (-)			
	गैर-योजना	योजना						
	राज्य योजना	के०प्रा०यो०/ के०यो०यो०*	जोड़					
(लाख रुपयों में)								
व्यय शीर्ष (राजस्व लेखा)-क्रमशः								
ग-आर्थिक सेवाएं-क्रमशः								
(क) कृषि तथा सम्बद्ध क्रियाकलाप-क्रमशः								
2406	-	वानिकी तथा वन्य प्राणी-						
01	-	वानिकी-						
001	-	निदेशन तथा प्रशासन	31,10.76	0.00	0.00	31,10.76	27,18.35	14.44
003	-	शिक्षा तथा प्रशिक्षण	1,51.46	66.26	0.00	2,17.72	2,15.77	0.90
004	-	अनुसंधान	3,79.67	0.00	0.00	3,79.67	3,57.48	6.21
005	-	वन संसाधनों का सर्वेक्षण तथा उपयोग	2,69.14	99.81	0.00	3,68.95	3,96.52	(-)6.95
070	-	संचार तथा भवन	75.00	0.00	0.00	75.00	0.00	100.00
101	-	वन संरक्षण, विकास तथा संपोषण	1,14,87.27	16,99.95	0.00	1,31,87.22	1,18,66.04	11.13
102	-	समाज तथा फार्म वानिकी	0.00	80.38	0.00	80.38	85.72	(-)6.23
105	-	वन उत्पाद	0.00	16,78.30	0.00	16,78.30	24,29.32	(-)30.91
110	-	भूतपूर्व जमींदारी वन सम्पदाओं के के प्रबंध पर व्यय	0.00	1,62.45	3,63.52	5,25.97	2,76.79	90.02
789	-	अनुसूचित जातियों के लिए विशेष घटक योजना	0.00	12,61.68	0.00	12,61.68	11,14.63	13.19
796	-	जनजातीय क्षेत्र उपयोग	0.00	29,38.26	0.00	29,38.26	41,80.74	(-)29.72
800	-	अन्य व्यय	0.00	16,41.32	0.00	16,41.32	17,95.56	(-)8.59
		<b>जोड़-01</b>	<b>1,54,73.30</b>	<b>96,28.41</b>	<b>3,63.52</b>	<b>2,54,65.23</b>	<b>2,54,36.92</b>	<b>0.11</b>

12. लघु शीर्षवार राजस्व व्यय का विस्तृत विवरण - क्रमशः  
तिरछे अक्षरों में मुद्रित आँकड़े प्रभारित व्यय को दर्शाते हैं

शीर्ष	2013-14 के वास्तविक आंकड़े			वास्तविकी 2012-13	वर्ष के दौरान प्रतिशत वृद्धि (+)/ हास (-)
	गैर-योजना	योजना			
	राज्य योजना	के०प्रा०यो०/ के०यो०यो०*	जोड़		
(लाख रुपयों में)					
व्यय शीर्ष (राजस्व लेखा)-क्रमशः					
ग-आर्थिक सेवाएं-क्रमशः					
(क) कृषि तथा सम्बद्ध क्रियाकलाप-क्रमशः					
2406 - वानिकी तथा वन्य प्राणी-क्रमांत					
02 - पर्यावरणीय वानिकी तथा वन्य जीवन-क्रमांत					
110 - वन्य जीव परिरक्षण	9,26.65	1,41.34	79.17	13,83.06	11,57.50
			2,35.90 *		19.49
<b>जोड़-02</b>			<b>79.17</b>		
	<b>9,26.65</b>	<b>1,41.34</b>	<b>2,35.90 *</b>	<b>13,83.06</b>	<b>11,57.50</b>
<b>जोड़-2406</b>			<b>4,42.69</b>		
	<b>1,63,99.95</b>	<b>97,69.75</b>	<b>2,35.90 *</b>	<b>2,68,48.29</b>	<b>2,65,94.42</b>
<b>वेतन</b>	<b>1,54,07.40</b>				<b>0.95</b>
2415 - कृषि अनुसंधान तथा शिक्षा-					
01 - फसल कृषि-कर्म-					
004 - अनुसंधान	71.37	0.00	0.00	71.37	78.22
277 - शिक्षा	37,08.13	0.00	0.00	37,08.13	45,04.70
<b>जोड़-01</b>	<b>37,79.50</b>	<b>0.00</b>	<b>0.00</b>	<b>37,79.50</b>	<b>45,82.92</b>
					<b>(-)17.53</b>

(\*) के०यो०यो० से सम्बन्धित है।

12. लघु शीर्षवार राजस्व व्यय का विस्तृत विवरण - क्रमशः

तिरछे अक्षरों में मुद्रित आंकड़े प्रभारित व्यय को दर्शाते हैं

शीर्ष	2013-14 के वास्तविक आंकड़े				वास्तविकी 2012-13	वर्ष के दौरान प्रतिशत वृद्धि (+)/ हास (-)		
	गैर-योजना	योजना		जोड़				
		राज्य योजना	के०प्रा०यो०/ के०यो०यो०*					
(लाख रुपयों में)								
व्यय शीर्ष (राजस्व लेखा)-क्रमशः								
ग-आर्थिक सेवाएं-क्रमशः								
(क) कृषि तथा सम्बद्ध क्रियाकलाप-क्रमशः								
2415	-	कृषि अनुसंधान तथा शिक्षा-क्रमांत						
80	-	सामान्य						
796	-	जनजातीय क्षेत्र उपयोगना	0.00	44,26.45	0.00	44,26.45	40,13.05	10.30
		<b>जोड़-80</b>	<b>0.00</b>	<b>44,26.45</b>	<b>0.00</b>	<b>44,26.45</b>	<b>40,13.05</b>	<b>10.30</b>
		<b>जोड़-2415</b>	<b>37,79.50</b>	<b>44,26.45</b>		<b>82,05.95</b>	<b>85,95.97</b>	<b>(-)4.54</b>
		<b>वेतन</b>	<b>1,76.07</b>			<b>सहायक अनुदान</b>	<b>80,26.45</b>	
2425	-	सहकारिता-						
001	-	निदेशन तथा प्रशासन	24,69.90	0.00	0.00	24,69.90	23,91.07	3.30
003	-	प्रशिक्षण	45.24	0.00	0.00	45.24	44.20	2.35
004	-	अनुसंधान तथा मूल्यांकन	24.12	0.00	0.00	24.12	27.95	(-)13.70
101	-	सहकारी समितियों की लेखापरीक्षा	11,42.97	0.00	0.00	11,42.97	10,72.33	6.59
107	-	क्रेडिट सहकारी समितियों को सहायता	0.00	3,04.95	0.00	3,04.95	2,79.00	9.30
108	-	अन्य सहकारी समितियों को सहायता	2,21.65	4,92.30	0.00	7,13.95	1,87.63	280.51
190	-	सार्वजनिक क्षेत्र के तथा अन्य उपक्रमों को सहायता	0.00	97.00	0.00	97.00	0.00	100.00
277	-	सहकारी शिक्षा	0.00	0.00	0.00	0.00	11.86	(-)100.00
789	-	अनुसूचित जातियों के लिए विशेष घटक योजना	0.00	6,08.70	0.00	6,08.70	2,99.82	103.02
796	-	जनजातीय क्षेत्र उपयोगना	0.00	15,88.50	0.00	15,88.50	11,33.44	40.15
		<b>जोड़-2425</b>	<b>39,03.88</b>	<b>30,91.45</b>	<b>0.00</b>	<b>69,95.33</b>	<b>54,47.30</b>	<b>28.42</b>
		<b>वेतन</b>	<b>38,54.54</b>			<b>सहायक अनुदान</b>	<b>30,61.45</b>	

12. लघु शीर्षवार राजस्व व्यय का विस्तृत विवरण - क्रमशः  
तिरछे अक्षरों में मुद्रित आँकड़े प्रभारित व्यय को दर्शाते हैं

शीर्ष	2013-14 के वास्तविक आंकड़े			वास्तविकी 2012-13	वर्ष के दौरान प्रतिशत वृद्धि (+)/ हास (-)			
	गैर-योजना	योजना						
	राज्य योजना	के०प्रा०यो०/ के०यो०यो०*	जोड़					
(लाख रुपयों में)								
व्यय शीर्ष (राजस्व लेखा)-क्रमशः								
ग-आर्थिक सेवाएं-क्रमशः								
(क) कृषि तथा सम्बद्ध क्रियाकलाप-क्रमांत								
2435	-	अन्य कृषि कार्यक्रम						
01	-	विपणन तथा गुणवत्ता नियंत्रण-						
102	-	श्रेणीबद्ध करने तथा गुणवत्ता नियंत्रण सुविधाएं	1,83.58	0.00	0.00	1,83.58	1,97.18	(-)6.90
796	-	जनजातीय क्षेत्र उपयोगना	0.00	2.10	0.00	2.10	55.32	(-)96.20
		<b>जोड़-01</b>	<b>1,83.58</b>	<b>2.10</b>	<b>0.00</b>	<b>1,85.68</b>	<b>2,52.50</b>	<b>(-)26.46</b>
		<b>जोड़-2435</b>	<b>1,83.58</b>	<b>2.10</b>	<b>0.00</b>	<b>1,85.68</b>	<b>2,52.50</b>	<b>(-)26.46</b>
		<b>वेतन</b>	<b>1,81.19</b>					
		<b>जोड़ (क) कृषि तथा सम्बद्ध क्रियाकलाप</b>	<b>4,18,62.14</b>	<b>5,34,77.80</b>	<b>15,88.10</b>	<b>9,75,02.04</b>	<b>9,92,44.57</b>	<b>(-)1.76</b>
					<b>5,74.00 *</b>			
(ख) ग्राम विकास								
2501	-	ग्राम विकास के लिए विशेष कार्यक्रम						
02	-	सूखाग्रस्त क्षेत्र विकास कार्यक्रम-						
101	-	लघु सिंचाई	0.00	1,59.76	0.00	1,59.76	1,82.44	(-)12.43
789	-	अनुसूचित जातियों के लिए विशेष घटक योजना	0.00	49.00	0.00	49.00	60.50	(-)19.01

(\*) के०यो०यो० से सम्बन्धित है।

12. लघु शीर्षवार राजस्व व्यय का विस्तृत विवरण - क्रमशः  
तिरछे अक्षरों में मुद्रित आँकड़े प्रभारित व्यय को दर्शाते हैं

शीर्ष	2013-14 के वास्तविक आंकड़े			वास्तविकी 2012-13	वर्ष के दौरान प्रतिशत वृद्धि (+)/ हास (-)		
	गैर-योजना	योजना	जोड़				
	राज्य योजना	के०प्रा०यो०/ के०यो०यो०*					
(लाख रुपयों में)							
व्यय शीर्ष (राजस्व लेखा)-क्रमशः							
ग-आर्थिक सेवाएं-क्रमशः							
(ख) ग्राम विकास-क्रमशः							
2501 -	ग्राम विकास के लिए विशेष कार्यक्रम-क्रमांत						
02 -	सूखाग्रस्त क्षेत्र विकास कार्यक्रम-क्रमांत						
796 -	जनजातीय क्षेत्र उपयोजना	0.00	1,67.44	0.00	1,67.44	2,66.19	(-)37.10
	<b>जोड़-02</b>	<b>0.00</b>	<b>3,76.20</b>	<b>0.00</b>	<b>3,76.20</b>	<b>5,09.13</b>	<b>(-)26.11</b>
06 -	स्वरोजगार कार्यक्रम-						
101 -	स्वर्णजयंती ग्राम स्वरोजगार योजना	0.00	0.00	0.00	0.00	9,09.58	(-)100.00
789 -	अनुसूचित जातियों के लिए विशेष घटक योजना	0.00	5,20.40	0.00	5,20.40	5,50.21	(-)5.42
796 -	जनजातीय क्षेत्र उपयोजना	0.00	19,58.30	0.00	19,58.30	24,75.58	(-)20.90
800 -	अन्य व्यय	0.00	23,31.24	0.00	23,31.24	11,57.22	101.45
	<b>जोड़-06</b>	<b>0.00</b>	<b>48,09.94</b>	<b>0.00</b>	<b>48,09.94</b>	<b>50,92.59</b>	<b>(-)5.55</b>
	<b>जोड़-2501</b>	<b>0.00</b>	<b>51,86.14</b>	<b>0.00</b>	<b>51,86.14</b>	<b>56,01.72</b>	<b>(-)7.42</b>
	<b>वेतन</b>	<b>2,54.71</b>				<b>34,88.04</b>	
2505 -	ग्राम रोजगार						
01 -	राष्ट्रीय कार्यक्रम-						
702 -	जवाहर ग्राम समृद्धि योजना	0.00	44,77.97	0.00	44,77.97	41,84.56	7.01
789 -	अनुसूचित जातियों के लिए विशेष घटक योजना	0.00	16,04.24	0.00	16,04.24	12,93.65	24.01
796 -	जनजातीय क्षेत्र उपयोजना	0.00	58,87.26	0.00	58,87.26	47,83.81	23.07
	<b>जोड़-01</b>	<b>0.00</b>	<b>1,19,69.47</b>	<b>0.00</b>	<b>1,19,69.47</b>	<b>1,02,62.02</b>	<b>16.64</b>
02 -	ग्रामीण रोजगार गारंटी योजना						
101 -	राष्ट्रीय ग्रामीण रोजगार गारंटी योजना	0.00	63,71.04	0.00	63,71.04	58,83.70	8.28
789 -	अनुसूचित जातियों के लिए विशेष घटक योजना	0.00	19,50.59	0.00	19,50.59	18,03.69	8.14

12. लघु शीर्षवार राजस्व व्यय का विस्तृत विवरण - क्रमशः

तिरछे अक्षरों में मुद्रित आंकड़े प्रभारित व्यय को दर्शाते हैं

शीर्ष	2013-14 के वास्तविक आंकड़े				वास्तविकी 2012-13	वर्ष के दौरान प्रतिशत वृद्धि (+)/ हास (-)		
	गैर-योजना	योजना		जोड़				
		राज्य योजना	के०प्रा०यो०/ के०यो०यो०*					
(लाख रुपयों में)								
व्यय शीर्ष (राजस्व लेखा)-क्रमशः								
ग-आर्थिक सेवाएं-क्रमशः								
(ख) ग्राम विकास-क्रमांत								
2505	-	ग्राम रोजगार-क्रमांत						
796	-	जनजातीय क्षेत्र उपयोगना	0.00	46,82.34	0.00	46,82.34	43,25.96	8.24
		<b>जोड़-02</b>	<b>0.00</b>	<b>1,30,03.97</b>	<b>0.00</b>	<b>1,30,03.97</b>	<b>1,20,13.35</b>	<b>8.25</b>
		<b>जोड़-2505</b>	<b>0.00</b>	<b>2,49,73.44</b>	<b>0.00</b>	<b>2,49,73.44</b>	<b>2,22,75.37</b>	<b>12.11</b>
		<b>वेतन</b>	<b>9,42.49</b>			<b>सहायक अनुदान</b>	<b>2,39,47.28</b>	
2515	-	अन्य ग्राम विकास कार्यक्रम-						
001	-	निदेशन तथा प्रशासन	1,85,81.45	1,88,24.44	0.00	3,74,05.89	4,73,12.09	(-)20.94
003	-	प्रशिक्षण	2,83.26	0.00	0.00	2,83.26	2,42.42	16.85
101	-	पंचायती राज	17,78.39	3,39.53	0.00	21,17.92	15,15.39	39.76
102	-	सामुदायिक विकास	1,47,92.76	7,47.05	0.00	1,55,39.81	1,31,70.44	17.99
196	-	जिला परिषद/जिला स्तर पंचायतों को सहायता	51,37.46	0.00	0.00	51,37.46	79,31.41	(-)35.23
197	-	ब्लॉक पंचायत/इंटरमिडिएट स्तर पंचायतों को सहायता	51,39.31	0.00	0.00	51,39.31	80,77.53	(-)36.38
198	-	ग्राम पंचायतों को सहायता	1,53,00.05	0.00	0.00	1,53,00.05	2,32,87.53	(-)34.30
789	-	अनुसूचित जातियों के लिए विशेष घटक योजना	0.00	66,79.04	0.00	66,79.04	1,19,68.50	(-)44.19
796	-	जनजातीय क्षेत्र उपयोगना	0.00	2,51,94.13	0.00	2,51,94.13	3,54,34.66	(-)28.90
		<b>जोड़-2515</b>	<b>6,10,12.68</b>	<b>5,17,84.19</b>	<b>0.00</b>	<b>11,27,96.87</b>	<b>14,89,39.97</b>	<b>(-)24.27</b>
		<b>वेतन</b>	<b>2,88,09.29</b>			<b>सहायक अनुदान</b>	<b>7,48,10.48</b>	
		<b>जोड़ (ख) ग्राम विकास</b>	<b>6,10,12.68</b>	<b>8,19,43.77</b>	<b>0.00</b>	<b>14,29,56.45</b>	<b>17,68,17.06</b>	<b>(-)19.15</b>

(\*) के०यो०यो० से सम्बन्धित है।

12. लघु शीर्षवार राजस्व व्यय का विस्तृत विवरण - क्रमशः  
तिरछे अक्षरों में मुद्रित आँकड़े प्रभारित व्यय को दर्शाते हैं

शीर्ष	2013-14 के वास्तविक आंकड़े				वास्तविकी 2012-13	वर्ष के दौरान प्रतिशत वृद्धि (+)/ हास (-)		
	गैर-योजना	योजना		जोड़				
		राज्य योजना	के०प्रा०यो०/ के०यो०यो०*					
व्यय शीर्ष ( राजस्व लेखा )-क्रमशः					(लाख रुपयों में)			
ग-आर्थिक सेवाएं-क्रमशः								
(घ) सिंचाई तथा बाढ़ नियंत्रण								
2700	-	मुख्य सिंचाई-						
01	-	मुख्य सिंचाई-वाणिज्यिक						
001	-	निदेशन तथा प्रशासन	1,21,70.46	0.00	0.00	1,21,70.46	1,06,59.42	14.18
		<b>जोड़-01</b>	<b>1,21,70.46</b>	<b>0.00</b>	<b>0.00</b>	<b>1,21,70.46</b>	<b>1,06,59.42</b>	<b>14.18</b>
		<b>जोड़-2700</b>	<b>1,21,70.46</b>	<b>0.00</b>	<b>0.00</b>	<b>1,21,70.46</b>	<b>1,06,59.42</b>	<b>14.18</b>
		<b>वेतन</b>	<b>1,19,83.16</b>					
2701	-	मध्यम सिंचाई-						
03	-	मध्यम सिंचाई-वाणिज्यिक						
001	-	निदेशन और प्रशासन	1,16,39.72	0.00	0.00	1,16,39.72	1,11,71.80	4.19
		<b>जोड़-03</b>	<b>1,16,39.72</b>	<b>0.00</b>	<b>0.00</b>	<b>1,16,39.72</b>	<b>1,11,71.80</b>	<b>4.19</b>
80	-	सामान्य						
001	-	निदेशन तथा प्रशासन	2,26.19	0.00	0.00	2,26.19	2,07.83	8.83
		<b>जोड़-80</b>	<b>2,26.19</b>	<b>0.00</b>	<b>0.00</b>	<b>2,26.19</b>	<b>2,07.83</b>	<b>8.83</b>
		<b>जोड़-2701</b>	<b>1,18,65.91</b>	<b>0.00</b>	<b>0.00</b>	<b>1,18,65.91</b>	<b>1,13,79.63</b>	<b>4.27</b>
		<b>वेतन</b>	<b>1,16,52.43</b>					
2702	-	लघु सिंचाई-						
02	-	भू-जल-						
005	-	अन्वेषण	63,02.58	0.00	0.00	63,02.58	60,89.76	3.49
		<b>जोड़-02</b>	<b>63,02.58</b>	<b>0.00</b>	<b>0.00</b>	<b>63,02.58</b>	<b>60,89.76</b>	<b>3.49</b>
		<b>जोड़-2702</b>	<b>63,02.58</b>	<b>0.00</b>	<b>0.00</b>	<b>63,02.58</b>	<b>60,89.76</b>	<b>3.49</b>
		<b>वेतन</b>	<b>61,35.78</b>					



12. लघु शीर्षवार राजस्व व्यय का विस्तृत विवरण - क्रमशः  
तिरछे अक्षरों में मुद्रित आंकड़े प्रभारित व्यय को दर्शाते हैं

शीर्ष	2013-14 के वास्तविक आंकड़े				वास्तविकी 2012-13	वर्ष के दौरान प्रतिशत वृद्धि (+)/ हास (-)
	गैर-योजना	योजना		जोड़		
		राज्य योजना	के०प्रा०यो०/ के०यो०यो०*			
(लाख रुपयों में)						
व्यय शीर्ष (राजस्व लेखा)-क्रमशः						
ग-आर्थिक सेवाएं-क्रमशः						
(घ) सिंचाई तथा बाढ़ नियंत्रण						
2705	-	कमान क्षेत्र विकास				
001	-	कांची कमान क्षेत्र विकास	0.00	0.00	68.65	68.65
101	-	मयुराक्षी कमान क्षेत्र विकास	0.00	0.00	0.00	0.00
789	-	अनुसूचित जातियों के लिए विशेष घटक योजना	0.00	0.00	0.00	0.00
		<b>जोड़-2705</b>	<b>0.00</b>	<b>0.00</b>	<b>68.65</b>	<b>68.65</b>
		<b>जोड़-(घ) सिंचाई तथा बाढ़ नियंत्रण</b>	<b>3,03,38.95</b>	<b>0.00</b>	<b>68.65</b>	<b>3,04,07.60</b>
						<b>2,81,39.87</b>
						<b>11.06</b>
						<b>520.71</b>
						<b>8.06</b>
(ङ) ऊर्जा						
2801	-	बिजली-				
01	-	हाइडल उत्पादन				
789	-	अनुसूचित जातियों के लिए विशेष घटक योजना	0.00	73.68	0.00	73.68
796	-	जनजातीय क्षेत्र उपयोजना	0.00	1,59.64	0.00	1,59.64
800	-	अन्य व्यय	0.00	3,80.68	0.00	3,80.68
		<b>जोड़-01</b>	<b>0.00</b>	<b>6,14.00</b>	<b>0.00</b>	<b>6,14.00</b>
80	-	सामान्य				
101	-	विद्युत बोर्डों को सहायता	15,02,36.00	0.00	0.00	15,02,36.00
800	-	अन्य व्यय	0.00	40.45	0.00	40.45
		<b>जोड़-80</b>	<b>15,02,36.00</b>	<b>40.45</b>	<b>0.00</b>	<b>15,02,76.45</b>
		<b>जोड़-2801</b>	<b>15,02,36.00</b>	<b>6,54.45</b>	<b>0.00</b>	<b>15,08,90.45</b>
						<b>14,60,19.82</b>
						<b>3.34</b>
						<b>15,02,76.45</b>

12. लघु शीर्षवार राजस्व व्यय का विस्तृत विवरण - क्रमशः  
तिरछे अक्षरों में मुद्रित आँकड़े प्रभारित व्यय को दर्शाते हैं

शीर्ष	2013-14 के वास्तविक आंकड़े				वास्तविकी 2012-13	वर्ष के दौरान प्रतिशत वृद्धि (+)/ हास (-)
	गैर-योजना	योजना		जोड़		
		राज्य योजना	के०प्रा०यो०/ के०यो०यो०*			
(लाख रुपयों में)						
व्यय शीर्ष (राजस्व लेखा)-क्रमशः						
ग-आर्थिक सेवाएं-क्रमशः						
(ड) ऊर्जा-क्रमांत						
2810	- नवीन और नवीकरणीय ऊर्जा					
101	- ग्रीड पारस्परिक प्रभावकारी और वितरित नवीकरणीय विद्युत	0.00	4,25.40	0.00	4,25.40	30,00.00 (-)85.82
789	- अनुसूचित जातियों के लिए विशेष घटक योजना	0.00	2,72.00	0.00	2,72.00	25,00.00 (-)89.12
796	- जनजातीय क्षेत्र उपयोजना	0.00	4,89.60	0.00	4,89.60	45,00.00 (-)89.12
	<b>जोड़-2810</b>	<b>0.00</b>	<b>11,87.00</b>	<b>0.00</b>	<b>11,87.00</b>	<b>1,00,00.00 (-)88.13</b>
					<b>सहायक अनुदान</b>	<b>11,87.00</b>
	<b>जोड़-(ड) ऊर्जा</b>	<b>15,02,36.00</b>	<b>18,41.45</b>	<b>0.00</b>	<b>15,20,77.45</b>	<b>15,60,19.82 (-)2.53</b>

(च) उद्योग तथा खनिज-

2851	- ग्राम तथा लघु उद्योग-					
001	- निदेशन तथा प्रशासन	84.73	0.00	0.00	84.73	62.70 35.14
102	- लघु उद्योग	6,67.80	4,54.09	0.00	11,21.89	6,93.37 61.80
103	- हथकरघा उद्योग	74.26	7,19.88	73.17	8,67.31	5,32.49 62.88

12. लघु शीर्षवार राजस्व व्यय का विस्तृत विवरण - क्रमशः

तिरछे अक्षरों में मुद्रित आंकड़े प्रभारित व्यय को दर्शाते हैं

शीर्ष	2013-14 के वास्तविक आंकड़े				वास्तविकी 2012-13	वर्ष के दौरान प्रतिशत वृद्धि (+) हास (-)	
	गैर-योजना	योजना		जोड़			
		राज्य योजना	के०प्रा०यो०/ के०यो०यो०*				
(लाख रुपयों में)							
<b>व्यय शीर्ष (राजस्व लेखा)-क्रमशः</b>							
<b>ग-आर्थिक सेवाएं-क्रमशः</b>							
<b>(च) उद्योग तथा खनिज-क्रमशः</b>							
2851 -	ग्राम तथा लघु उद्योग-क्रमांत						
104 -	हस्तशिल्प उद्योग	3,31.47	4,35.09	0.00	7,66.56	5,52.03	38.86
107 -	रेशम उत्पादन उद्योग	10,21.70	14,59.69	0.00	24,81.39	22,69.88	9.32
789 -	अनुसूचित जातियों के लिए विशेष घटक योजना	0.00	1,59.20	0.00	1,59.20	40.00	298.00
796 -	जनजातीय क्षेत्र उप-योजना	0.00	55,27.51	0.00	55,27.51	48,99.46	12.82
	<b>जोड़-2851</b>	<b>21,79.96</b>	<b>87,55.46</b>	<b>73.17</b>	<b>1,10,08.59</b>	<b>90,49.93</b>	<b>21.64</b>
	<b>वेतन</b>	<b>20,94.22</b>			<b>सहायक अनुदान</b>	<b>66,63.43</b>	
2852 -	उद्योग-						
80 -	सामान्य-						
001 -	निर्देशन तथा प्रशासन	4,77.01	0.00	0.00	4,77.01	4,22.29	12.96
003 -	औद्योगिक शिक्षा-अनुसंधान तथा प्रशिक्षण	18.89	2.70	0.00	21.59	18.53	16.51
102 -	औद्योगिक उत्पादकता	78.61	33,56.48	4,19.25	38,54.34	51,88.92	(-)25.72
796 -	जनजातीय क्षेत्र उपयोजना	0.00	14,95.40	0.00	14,95.40	55,66.93	(-)73.14
	<b>जोड़-80</b>	<b>5,74.51</b>	<b>48,54.58</b>	<b>4,19.25</b>	<b>58,48.34</b>	<b>1,11,96.67</b>	<b>(-)47.77</b>
	<b>जोड़-2852</b>	<b>5,74.51</b>	<b>48,54.58</b>	<b>4,19.25</b>	<b>58,48.34</b>	<b>1,11,96.67</b>	<b>(-)47.77</b>
	<b>वेतन</b>	<b>5,23.65</b>	<b>सबसिडी</b>	<b>17,01.06</b>	<b>सहायक अनुदान</b>	<b>32,80.04</b>	

12. लघु शीर्षवार राजस्व व्यय का विस्तृत विवरण - क्रमशः  
तिरछे अक्षरों में मुद्रित आँकड़े प्रभारित व्यय को दर्शाते हैं

शीर्ष	2013-14 के वास्तविक आंकड़े				वास्तविकी 2012-13	वर्ष के दौरान प्रतिशत वृद्धि (+)/ हास (-)
	गैर-योजना	योजना		जोड़		
		राज्य योजना	के०प्रा०यो०/ के०यो०यो०*			
(लाख रुपयों में)						
<b>व्यय शीर्ष (राजस्व लेखा)-क्रमशः</b>						
<b>ग-आर्थिक सेवाएं-क्रमशः</b>						
<b>(च) उद्योग तथा खनिज-क्रमांत</b>						
2853 - अलौह खनन तथा धातुकर्म उद्योग-						
02 - खानों का विनियमन तथा विकास-						
001 - निदेशन और प्रशासन	8,99.01	45.17	0.00	9,44.18	10,02.36	(-)5.80
102 - खनिज खोज (समन्वेषण)	7,46.83	58.72	0.00	8,05.55	7,60.43	5.93
796 - जनजातीय क्षेत्र उपयोगना	0.00	2.56	0.00	2.56	1.52	68.42
<b>जोड़-02</b>	<b>16,45.84</b>	<b>1,06.45</b>	<b>0.00</b>	<b>17,52.29</b>	<b>17,64.31</b>	<b>(-)0.68</b>
<b>जोड़-2853</b>	<b>16,45.84</b>	<b>1,06.45</b>	<b>0.00</b>	<b>17,52.29</b>	<b>17,64.31</b>	<b>(-)0.68</b>
<b>वेतन</b>	<b>15,65.79</b>					
<b>जोड़ (च)-उद्योग तथा खनिज</b>	<b>44,00.31</b>	<b>1,37,16.49</b>	<b>4,92.42</b>	<b>1,86,09.22</b>	<b>2,20,10.91</b>	<b>(-)15.45</b>
<b>(छ) परिवहन-</b>						
3053 - नागर विमानन-						
80 - सामान्य-						
003 - प्रशिक्षण तथा शिक्षा	36.45	0.00	0.00	36.45	40,26.01	(-)99.09
<b>जोड़-80</b>	<b>36.45</b>	<b>0.00</b>	<b>0.00</b>	<b>36.45</b>	<b>40,26.01</b>	<b>(-)99.09</b>
<b>जोड़-3053</b>	<b>36.45</b>	<b>0.00</b>	<b>0.00</b>	<b>36.45</b>	<b>40,26.01</b>	<b>(-)99.09</b>
<b>वेतन</b>	<b>35.00</b>					

12. लघु शीर्षवार राजस्व व्यय का विस्तृत विवरण - क्रमशः  
तिरछे अक्षरों में मुद्रित आंकड़े प्रभारित व्यय को दर्शाते हैं

शीर्ष	2013-14 के वास्तविक आंकड़े			वास्तविकी 2012-13	वर्ष के दौरान प्रतिशत वृद्धि (+)/ हास (-)	
	गैर-योजना	योजना				जोड़
	राज्य योजना	के०प्रा०यो०/ के०यो०यो०*				
(लाख रुपयों में)						
व्यय शीर्ष (राजस्व लेखा)-क्रमशः						
ग-आर्थिक सेवाएं-क्रमशः						
(छ) परिवहन-क्रमशः						
3054	- सड़क तथा सेतु-					
01	- राष्ट्रीय राजमार्ग					
337	- सड़क निर्माण-कार्य	1,50.29	0.00	0.00	1,50.29	56.78
	<b>जोड़-01</b>	<b>1,50.29</b>	<b>0.00</b>	<b>0.00</b>	<b>1,50.29</b>	<b>56.78</b>
03	- राजकीय राजमार्ग-					
052	- मशीनरी तथा उपस्कर	0.00	0.00	0.00	0.00	0.94
337	- सड़क निर्माण-कार्य	1,14,47.32	0.00	0.00	1,14,47.32	1,89,84.05
	<b>जोड़-03</b>	<b>1,14,47.32</b>	<b>0.00</b>	<b>0.00</b>	<b>1,14,47.32</b>	<b>1,89,84.99</b>
04	- जिला तथा अन्य सड़के-					
105	- रखरखाव तथा मरम्मत	17,41.44	0.00	0.00	17,41.44	72,08.30
	<b>जोड़-04</b>	<b>17,41.44</b>	<b>0.00</b>	<b>0.00</b>	<b>17,41.44</b>	<b>72,08.30</b>
80	- सामान्य-					
001	- निदेशन तथा प्रशासन	95,16.36	2,15.82	0.00	97,32.18	90,38.64
796	- जनजातीय क्षेत्र उपयोजना	0.00	5,15.60	0.00	5,15.60	5,29.85
	<b>जोड़-80</b>	<b>95,16.36</b>	<b>7,31.42</b>	<b>0.00</b>	<b>1,02,47.78</b>	<b>95,68.49</b>
	<b>जोड़-3054</b>	<b>2,28,55.41</b>	<b>7,31.42</b>	<b>0.00</b>	<b>2,35,86.83</b>	<b>3,58,18.56</b>
	<b>वेतन</b>	<b>99,27.47</b>				
3055	- सड़क परिवहन					
190	- सार्वजनिक क्षेत्र के तथा अन्य उपक्रमों को सहायता	15,39.99	0.00	0.00	15,39.99	29,82.63
	<b>जोड़-3055</b>	<b>15,39.99</b>	<b>0.00</b>	<b>0.00</b>	<b>15,39.99</b>	<b>29,82.63</b>
					<b>सहायक अनुदान</b>	<b>15,39.99</b>

12. लघु शीर्षवार राजस्व व्यय का विस्तृत विवरण - क्रमशः  
तिरछे अक्षरों में मुद्रित आँकड़े प्रभारित व्यय को दर्शाते हैं

शीर्ष	2013-14 के वास्तविक आंकड़े				वास्तविकी 2012-13	वर्ष के दौरान प्रतिशत वृद्धि (+)/ हास (-)		
	गैर-योजना	योजना		जोड़				
		राज्य योजना	के०प्रा०यो०/ के०यो०यो०*					
(लाख रुपयों में)								
व्यय शीर्ष (राजस्व लेखा)-क्रमशः								
ग-आर्थिक सेवाएं-क्रमशः								
(छ) परिवहन-क्रमांत								
3075	-	अन्य परिवहन सेवाएं-						
60	-	अन्य						
101	-	लाभांश राहत तथा अन्य रियायतों के लिये रेलवे को आर्थिक सहायता	0.00	0.00	0.00	0.00	1,33,28.00	(-) 100.00
796	-	जनजातीय क्षेत्र उपयोजना	0.00	0.00	0.00	0.00	1,64,31.00	(-) 100.00
		<b>जोड़-60</b>	<b>0.00</b>	<b>0.00</b>	<b>0.00</b>	<b>0.00</b>	<b>2,97,59.00</b>	<b>(-) 100.00</b>
		<b>जोड़-3075</b>	<b>0.00</b>	<b>0.00</b>	<b>0.00</b>	<b>0.00</b>	<b>2,97,59.00</b>	<b>(-) 100.00</b>
		<b>जोड़-(छ) परिवहन</b>	<b>2,44,31.85</b>	<b>7,31.42</b>	<b>0.00</b>	<b>2,51,63.27</b>	<b>7,25,86.20</b>	<b>(-) 65.33</b>
(ज) सामान्य आर्थिक सेवाएं-								
3451	-	सचिवालय-आर्थिक सेवाएं-						
090	-	सचिवालय	32,71.14	0.00	0.00	32,71.14	27,49.97	18.95
		<b>जोड़-3451</b>	<b>32,71.14</b>	<b>0.00</b>	<b>0.00</b>	<b>32,71.14</b>	<b>27,49.97</b>	<b>18.95</b>
		<b>वेतन</b>	<b>28,94.81</b>					

12. लघु शीर्षवार राजस्व व्यय का विस्तृत विवरण - क्रमशः  
तिरछे अक्षरों में मुद्रित आँकड़े प्रभारित व्यय को दर्शाते हैं

शीर्ष	2013-14 के वास्तविक आंकड़े			जोड़	वास्तविकी 2012-13	वर्ष के दौरान प्रतिशत वृद्धि (+)/ हास (-)
	गैर-योजना	योजना				
	राज्य योजना	के०प्रा०यो०/ के०यो०यो०*				
(लाख रुपयों में)						
व्यय शीर्ष (राजस्व लेखा)-क्रमशः						
ग-आर्थिक सेवाएं-क्रमशः						
(ज) सामान्य आर्थिक सेवाएं-क्रमशः						
3452	- पर्यटन-					
01	- पर्यटन अवसंरचना-					
101	- पर्यटक केन्द्र	31.06	79.98	0.00	1,11.04	33.44
796	- जनजातीय क्षेत्र उपयोगना	0.00	2,60.31	0.00	2,60.31	1,88.79
	<b>जोड़-01</b>	<b>31.06</b>	<b>3,40.29</b>	<b>0.00</b>	<b>3,71.35</b>	<b>2,22.23</b>
80	- सामान्य-					
001	- निदेशन तथा प्रशासन	1,03.24	0.00	0.00	1,03.24	96.36
104	- संवर्धन तथा प्रचार	0.00	1,35.19	0.00	1,35.19	1,19.41
796	- जनजातीय क्षेत्र उपयोगना	0.00	1,13.18	0.00	1,13.18	0.00
	<b>जोड़-80</b>	<b>1,03.24</b>	<b>2,48.37</b>	<b>0.00</b>	<b>3,51.61</b>	<b>2,15.77</b>
	<b>जोड़-3452</b>	<b>1,34.30</b>	<b>5,88.66</b>	<b>0.00</b>	<b>7,22.96</b>	<b>4,38.00</b>
	<b>वेतन</b>	<b>1,49.29</b>			<b>सहायक अनुदान</b>	<b>1,00.00</b>
3454	- जनगणना सर्वेक्षण तथा सांख्यिकी					
01	- जनगणना					
001	- निदेशन तथा प्रशासन	6.72	0.00	1,66.61 *	1,73.33	5,07.64
	<b>जोड़-01</b>	<b>6.72</b>	<b>0.00</b>	<b>1,66.61 *</b>	<b>1,73.33</b>	<b>5,07.64</b>
						<b>(-)65.86</b>

12. लघु शीर्षवार राजस्व व्यय का विस्तृत विवरण - क्रमशः

तिरछे अक्षरों में मुद्रित आंकड़े प्रभारित व्यय को दर्शाते हैं

शीर्ष	2013-14 के वास्तविक आंकड़े			वास्तविकी 2012-13	वर्ष के दौरान प्रतिशत वृद्धि (+)/ हास (-)
	गैर-योजना	योजना	जोड़		
	राज्य योजना	के०प्रा०यो०/ के०यो०यो०*			
(लाख रुपयों में)					
व्यय शीर्ष (राजस्व लेखा)-क्रमशः					
ग-आर्थिक सेवाएं-क्रमशः					
(ज) सामान्य आर्थिक सेवाएं-क्रमशः					
3454 - जनगणना सर्वेक्षण तथा सांख्यिकी-क्रमांत					
02 - सर्वेक्षण तथा सांख्यिकी-					
204 - केन्द्रीय सांख्यिकीय संगठन	12,24.08	1.52	9.71 *	12,35.31	(-)6.30
796 - जनजातीय क्षेत्र उपयोजना	0.00	1.93	27.91 *	29.84	(-)86.81
<b>जोड़-02</b>	<b>12,24.08</b>	<b>3.45</b>	<b>37.62 *</b>	<b>12,65.15</b>	<b>(-)18.10</b>
<b>जोड़-3454</b>	<b>12,30.80</b>	<b>3.45</b>	<b>2,04.23 *</b>	<b>14,38.48</b>	<b>(-)29.91</b>
<b>वेतन</b>	<b>11,74.47</b>				
3456 - सिविल पूर्ति-					
001 - निदेशन तथा प्रशासन	21,27.20	0.00	0.00	21,27.20	2.50
102 - सिविल पूर्ति योजना	0.00	1,77,89.50	0.00	1,77,89.50	(-)30.43
789 - अनुसूचित जातियों के लिए विशेष घटक योजना	0.00	66,76.46	0.00	66,76.46	(-)32.88
796 - जनजातीय क्षेत्र उपयोजना	0.00	3,05,44.63	0.00	3,05,44.63	(-)26.45
<b>जोड़-3456</b>	<b>21,27.20</b>	<b>5,50,10.59</b>	<b>0.00</b>	<b>5,71,37.79</b>	<b>(-)27.79</b>
<b>वेतन</b>	<b>20,53.20</b>				

(\*) के०यो०यो० से सम्बन्धित है।



12. लघु शीर्षवार राजस्व व्यय का विस्तृत विवरण - क्रमशः  
तिरछे अक्षरों में मुद्रित आंकड़े प्रभारित व्यय को दर्शाते हैं

शीर्ष	2013-14 के वास्तविक आंकड़े				वास्तविकी 2012-13	वर्ष के दौरान प्रतिशत वृद्धि (+)/ हास (-)	
	गैर-योजना		योजना				जोड़
	राज्य	राज्य योजना	के०प्रा०यो०/ के०यो०यो०*	राज्य योजना			
(लाख रुपयों में)							
व्यय शीर्ष (राजस्व लेखा)-क्रमांत							
ग-आर्थिक सेवाएं-क्रमांत							
(ज) सामान्य आर्थिक सेवाएं-क्रमांत							
3475 - अन्य सामान्य आर्थिक सेवाएं-							
106 - भार और माप का विनियमन	2,49.66	4.64	1,55.22 *	4,09.52	2,66.66	53.57	
201 - भूमि-सीमा (कृषि भूमि को छोड़कर)	22.68	0.00	0.00	22.68	27.04	(-)16.12	
796 - जनजातीय क्षेत्र उपयोजना	0.00	0.00	0.00	0.00	2.37	(-)100.00	
<b>जोड़-3475</b>	<b>2,72.34</b>	<b>4.64</b>	<b>1,55.22 *</b>	<b>4,32.20</b>	<b>2,96.07</b>	<b>45.98</b>	
वेतन	<b>2,66.78</b>						
जोड़-(ज) सामान्य आर्थिक सेवाएं	<b>70,35.78</b>	<b>5,56,07.34</b>	<b>3,59.45 *</b>	<b>6,30,02.57</b>	<b>8,46,60.75</b>	<b>(-)25.58</b>	
जोड़-ग-आर्थिक सेवाएं			<b>21,49.17</b>				
	<b>31,93,17.71</b>	<b>20,73,18.27</b>	<b>9,33.45 *</b>	<b>52,97,18.60</b>	<b>63,94,79.18</b>	<b>(-)17.16</b>	
जोड़-व्यय शीर्ष (राजस्व लेखा)	<b>1,45,14,40.14</b>	<b>51,65,08.95</b>	<b>1,75,74.15 *</b>	<b>2,34,71,88.76</b>	<b>2,33,99,87.02</b>	<b>0.31</b>	
जोड़ (वेतन, सबसिडी एवं सहायक अनुदान-राजस्व लेखा)	वेतन ₹ 69,34,15.68 लाख		सबसिडी ₹ 1,87,40.36 लाख		सहायक अनुदान ₹ 61,73,18.32 लाख		

(\*) के०यो०यो० से सम्बन्धित है।

12. लघु शीर्षवार राजस्व व्यय का विस्तृत विवरण - क्रमशः

1. राजस्व लेखे पर व्यय :- राजस्व लेखे पर व्यय जो 2012-13 में ₹ 2,33,99.87 करोड़ था, 2013-14 में बढ़कर ₹ 2,34,71.89 करोड़ हो गया, ₹ 72.02 करोड़ का वृद्धि, मुख्यतः निम्नलिखित के अन्तर्गत हुआ :-

लेखा का मुख्य शीर्ष	वास्तविक आंकड़े		वृद्धि	मुख्य कारण
	2013-14	2012-13		
	(करोड़ रुपयों में)			
1. 2071 - पेंशन तथा अन्य सेवानिवृत्ति हित लाभ	34,84.31	29,31.19	5,53.12	अधिक व्यय मुख्यतः सिविल के अधीन पेंशन तथा सेवानिवृत्ति भत्ते, उपदान, छुट्टी नकदीकरण हित लाभ, पेंशन का सारांशिकृत मूल्य तथा अंशदायी पेंशन योजना के लिए सरकार द्वारा दी जाने वाली राशि के अन्तर्गत हुआ।
2. 2055 - पुलिस	25,09.83	22,17.17	2,92.66	अधिक व्यय मुख्यतः जिला पुलिस, विशेष पुलिस, पुलिस बल का आधुनिकीकरण तथा ग्राम पुलिस के अन्तर्गत हुआ।
3. 2049 - ब्याज अदायगियाँ	26,14.44	23,91.25	2,23.19	अधिक व्यय मुख्यतः आंतरिक ऋण पर ब्याज के अधीन बाजार कर्जों पर ब्याज तथा अल्प बचतों, भविष्य निधियों आदि पर ब्याज के अधीन राज्य भविष्य निधियों पर ब्याज के अन्तर्गत हुआ, जो आंतरिक ऋण पर ब्याज के अधीन राज्य सरकार द्वारा केन्द्रीय सरकार की राष्ट्रीय अल्प बचत निधि को जारी विशेष प्रतिभूतियों पर ब्याज तथा केन्द्रीय सरकार से कर्जों तथा अग्रिमों पर ब्याज के अधीन राज्य/संघ राज्य क्षेत्र की योजनागत योजनाओं के लिए कर्जों पर ब्याज के अन्तर्गत अल्प व्यय के द्वारा अंशतः प्रतिसंतुलित हुआ।
4. 2210 - चिकित्सा तथा लोक स्वास्थ्य	8,98.70	7,28.11	1,70.59	अधिक व्यय मुख्यतः शहरी स्वास्थ्य सेवाएं-एलोपैथी के अधीन निदेशन और प्रशासन तथा अस्पताल तथा औषधालय, ग्रामीण स्वास्थ्य सेवाएं-एलोपैथी के अधीन प्राथमिक स्वास्थ्य सेवाएं तथा अन्य व्यय तथा लोक स्वास्थ्य के अधीन रोगों का निवारण तथा नियंत्रण के अन्तर्गत हुआ।

12. लघु शीर्षवार राजस्व व्यय का विस्तृत विवरण - क्रमशः

लेखा का मुख्य शीर्ष	वास्तविक आंकड़े		वृद्धि	मुख्य कारण
	2013-14	2012-13		
	(करोड़ रुपयों में)			
5. 2217 - शहरी विकास	3,97.61	2,57.76	1,39.85	अधिक व्यय मुख्यतः सामान्य के अधीन नगर निगम को सहायता, नगर पंचायत / अधिसूचित क्षेत्र समिति को सहायता, अनुसूचित जातियों के लिए विशेष घटक योजना तथा जनजातीय क्षेत्र उप-योजना के अन्तर्गत हुआ।
6. 2052 - सचिवालय-सामान्य सेवाएँ	2,62.48	1,57.02	1,05.46	अधिक व्यय मुख्यतः सचिवालय के अन्तर्गत हुआ।
7. 2203 - तकनीकी शिक्षा	1,37.09	73.16	63.93	अधिक व्यय मुख्यतः निदेशन और प्रशासन के अन्तर्गत हुआ, जो जनजातीय क्षेत्र उप-योजना के अन्तर्गत अल्प व्यय के द्वारा अंशतः प्रतिसंतुलित हुआ।
8. 2225 - अनुसूचित जातियों, अनुसूचित जनजातियों तथा अन्य पिछड़े वर्गों का कल्याण	6,24.84	5,63.88	60.96	अधिक व्यय मुख्यतः अनुसूचित जातियों का कल्याण के अधीन अनुसूचित जातियों के लिए विशेष घटक योजना, अनुसूचित जनजातियों का कल्याण के अधीन जनजातीय क्षेत्र उप-योजना के अन्तर्गत हुआ, जो अनुसूचित जनजातियों का कल्याण के अधीन शिक्षा के अन्तर्गत अल्प व्यय के द्वारा अंशतः प्रतिसंतुलित हुआ।
9. 2235 - सामाजिक सुरक्षा तथा कल्याण	10,94.06	10,33.99	60.07	अधिक व्यय मुख्यतः समाज कल्याण के अधीन बाल कल्याण, राष्ट्रीय सामाजिक सहायता कार्यक्रम के अधीन राष्ट्रीय वृद्धावस्था पेंशन योजना, अनुसूचित जातियों के लिए विशेष घटक योजना तथा जनजातीय क्षेत्र उप-योजना के अन्तर्गत हुआ, जो समाज कल्याण के अधीन सुधारक सेवाएं के अन्तर्गत अल्प व्यय के द्वारा अंशतः प्रतिसंतुलित हुआ।
10. 2801 - बिजली	15,08.90	14,60.20	48.70	अधिक व्यय मुख्यतः सामान्य के अधीन विद्युत बोर्डों को सहायता के अन्तर्गत हुआ, जो हाइडल उत्पादन के अधीन अनुसूचित जातियों के लिए विशेष घटक योजना तथा जनजातीय क्षेत्र उप-योजना तथा सामान्य के अधीन अन्य व्यय के अन्तर्गत अल्प व्यय के द्वारा अंशतः प्रतिसंतुलित हुआ।

12. लघु शीर्षवार राजस्व व्यय का विस्तृत विवरण - क्रमशः

लेखा का मुख्य शीर्ष	वास्तविक आंकड़े		वृद्धि	मुख्य कारण
	2013-14	2012-13		
	(करोड़ रुपयों में)			
11. 2236 - पोषण	3,92.81	3,53.58	39.23	अधिक व्यय मुख्यतः पोषक भोजन तथा सुपेय का वितरण के अधीन विशेष पोषण कार्यक्रम तथा जनजातीय क्षेत्र उप-योजना के अन्तर्गत हुआ।
12. 2505 - ग्राम रोजगार	2,49.73	2,22.75	26.98	अधिक व्यय मुख्यतः राष्ट्रीय कार्यक्रम के अधीन जनजातीय क्षेत्र उपयोजना तथा ग्रामीण रोजगार गारंटी योजना के अधीन राष्ट्रीय ग्रामीण रोजगार गारंटी योजना तथा जनजातीय क्षेत्र उप-योजना के अन्तर्गत हुआ।
13. 2014 - न्याय प्रशासन	2,24.50	2,03.88	20.62	अधिक व्यय मुख्यतः उच्च न्यायालय तथा सिविल और सेशन्स न्यायालय के अन्तर्गत हुआ।
14. 2851 - ग्राम तथा लघु उद्योग	1,10.09	90.50	19.59	अधिक व्यय मुख्यतः लघु उद्योग, हथकरघा उद्योग तथा जनजातीय क्षेत्र उप-योजना के अन्तर्गत हुआ।
15. 2053 - जिला प्रशासन	2,05.84	1,86.28	19.56	अधिक व्यय मुख्यतः जिला स्थापनाएं तथा जनजातीय क्षेत्र उप-योजना के अन्तर्गत हुआ।
16. 2425 - सहकारिता	69.95	54.47	15.48	अधिक व्यय मुख्यतः अन्य सहकारी समितियों को सहायता, अनुसूचित जातियों के लिए विशेष घटक योजना तथा जनजातीय क्षेत्र उप-योजना के अन्तर्गत हुआ।
17. 2700 - मुख्य सिंचाई	1,21.70	1,06.59	15.11	अधिक व्यय मुख्य सिंचाई-वाणिज्यिक के अधीन निदेशन और प्रशासन के अन्तर्गत हुआ।

12. लघु शीर्षवार राजस्व व्यय का विस्तृत विवरण - क्रमशः

लेखा का मुख्य शीर्ष	वास्तविक आंकड़े		वृद्धि	मुख्य कारण
	2013-14	2012-13		
	(करोड़ रुपयों में)			
18. 2056 - जेल	93.08	78.92	14.16	अधिक व्यय मुख्यतः जेल के अन्तर्गत हुआ।
19. 2245 - प्राकृतिक विपत्ति के कारण राहत	2,92.55	2,80.92	11.63	अधिक व्यय मुख्यतः राज्य आपदा मोचन निधि के अधीन आरक्षित निधि और जमा लेखों का अन्तरण-राज्य आपदा मोचन निधि के अन्तर्गत हुआ।
20. 2015 - निर्वाचन	39.06	30.02	9.04	अधिक व्यय मुख्यतः संसद के चुनाव कराने के लिए प्रभार के अन्तर्गत हुआ।
21. 2040 - बिक्री व्यापार आदि पर कर	50.77	42.40	8.37	अधिक व्यय मुख्यतः निदेशन और प्रशासन के अन्तर्गत हुआ।
22. 2030 - स्टाम्प पंजीकरण	18.77	11.32	7.45	अधिक व्यय मुख्यतः स्टाम्प-न्यायिक के अधीन स्टाम्पों का लागत के अन्तर्गत हुआ।
23. 2220 - सूचना तथा प्रचार	53.13	46.27	6.86	अधिक व्यय मुख्यतः अन्य के अधीन विज्ञापन और दृश्य प्रचार के अन्तर्गत हुआ।
24. 2011 - संसद/राज्य/संघ राज्य क्षेत्र विधान मंडल	48.92	43.11	5.81	अधिक व्यय मुख्यतः राज्य/संघ राज्य क्षेत्र विधानमंडल के अधीन विधानमंडल सचिवालय के अन्तर्गत हुआ।

12. लघु शीर्षवार राजस्व व्यय का विस्तृत विवरण - क्रमशः

उपर्युक्त वृद्धि मुख्यतः निम्न के अन्तर्गत हुई ह्रास से अंशतः प्रतिसंतुलित हुई :-

लेखा का मुख्य शीर्ष	वास्तविक आंकड़े		ह्रास	मुख्य कारण
	2013-14	2012-13		
( करोड़ रुपयों में )				
1. 2202 - सामान्य शिक्षा	37,35.90	42,89.41	5,53.51	अल्प व्यय मुख्यतः प्राथमिक शिक्षा के अधीन राजकीय प्राथमिक विद्यालय, अराजकीय प्राथमिक विद्यालयों को सहायता, सर्व शिक्षा अभियान, अनुसूचित जातियों के लिए विशेष घटक योजना तथा जनजातीय क्षेत्र उप-योजना तथा विश्वविद्यालय तथा उच्चतर शिक्षा के अधीन विश्वविद्यालयों को सहायता तथा जनजातीय क्षेत्र उप-योजना के अन्तर्गत हुआ, जो प्राथमिक शिक्षा के अधीन विद्यालयों में मध्याह्न भोजन सम्बन्धी राष्ट्रीय कार्यक्रम तथा माध्यमिक शिक्षा के अधीन राजकीय माध्यमिक विद्यालय तथा जनजातीय क्षेत्र उपयोजना के अन्तर्गत अधिक व्यय के द्वारा अंशतः प्रतिसंतुलित हुआ।
2. 2515 - अन्य ग्राम विकास कार्यक्रम	11,27.97	14,89.40	3,61.43	अल्प व्यय मुख्यतः निदेशन तथा प्रशासन, जिला परिषद/जिला स्तर पंचायतों को सहायता, ब्लॉक पंचायत/इंटरमिडिएट स्तर पंचायतों को सहायता, ग्राम पंचायतों को सहायता, अनुसूचित जातियों के लिए विशेष घटक योजना तथा जनजातीय क्षेत्र उपयोजना के अन्तर्गत हुआ, जो सामुदायिक विकास के अन्तर्गत अधिक व्यय के द्वारा अंशतः प्रतिसंतुलित हुआ।
3. 3456 - सिविल पूर्ति	5,71.38	7,91.24	2,19.86	अल्प व्यय मुख्यतः सिविल पूर्ति योजना, अनुसूचित जातियों के लिए विशेष घटक योजना तथा जनजातीय क्षेत्र उपयोजना के अन्तर्गत हुआ।
4. 3054 - सड़क तथा सेतु	2,35.87	3,58.19	1,22.32	अल्प व्यय मुख्यतः राजकीय राजमार्ग के अधीन सड़क निर्माण-कार्य तथा जिला तथा अन्य सड़कों के अधीन रखरखाव तथा मरम्मत के अन्तर्गत हुआ।
5. 2810 - नवीन और नवीकरणीय ऊर्जा	11.87	1,00.00	88.13	अल्प व्यय मुख्यतः ग्रिड पारस्परिक प्रभावकारी और वितरित नवीकरणीय विद्युत, अनुसूचित जातियों के लिए विशेष घटक योजना तथा जनजातीय क्षेत्र उपयोजना के अन्तर्गत हुआ।

12. लघु शीर्षवार राजस्व व्यय का विस्तृत विवरण - क्रमांत

लेखा का मुख्य शीर्ष	वास्तविक आंकड़े		हास	मुख्य कारण
	2013-14	2012-13		
( करोड़ रुपयों में )				
6. 2852 - उद्योग	58.48	1,11.97	53.49	अल्प व्यय मुख्यतः सामान्य के अधीन औद्योगिक उत्पादकता तथा जनजातीय क्षेत्र उपयोगना के अन्तर्गत हुआ।
7. 2215 - जल पूर्ति तथा सफाई	2,94.57	3,43.22	48.65	अल्प व्यय मुख्यतः जल पूर्ति के अधीन जनजातीय क्षेत्र उपयोगना तथा मल-जल तथा सफाई के अधीन नगर निगम को सहायता तथा जनजातीय क्षेत्र उप-योजना के अन्तर्गत हुआ।
8. 3053 - नागर विमानन	0.36	40.26	39.90	अल्प व्यय सामान्य के अधीन प्रशिक्षण तथा शिक्षा के अन्तर्गत हुआ।
9. 2401 - फसल कृषि-कर्म	2,75.14	3,06.09	30.95	अल्प व्यय मुख्यतः जनजातीय क्षेत्र उपयोगना के अन्तर्गत हुआ, जो विस्तार तथा किसानों को प्रशिक्षण के अन्तर्गत अधिक के द्वारा अंशत प्रतिसंतुलित हुआ।
10. 2230 - श्रम तथा रोजगार	1,27.74	1,50.43	22.69	अल्प व्यय मुख्यतः प्रशिक्षण के अन्तर्गत शिल्पकारों तथा पर्यवेक्षकों का प्रशिक्षण तथा जनजातीय क्षेत्र उपयोगना के अन्तर्गत हुआ।
11. 3055 - सड़क परिवहन	15.40	29.83	14.43	अल्प व्यय सार्वजनिक क्षेत्र के तथा अन्य उपक्रमों को सहायता के अन्तर्गत हुआ।
12. 2405 - मछली पालन	35.73	42.81	7.08	अल्प व्यय मुख्यतः जनजातीय क्षेत्र उपयोगना के अन्तर्गत हुआ।
13. 3454 - जनगणना सर्वेक्षण तथा सांख्यिकी	14.38	20.52	6.14	अल्प व्यय मुख्यतः जनगणना के अधीन निदेशन तथा प्रशासन के अन्तर्गत हुआ।

**विवरण संख्या 12 का परिशिष्ट**  
**विभिन्न वृहत योजना स्कीमों के क्रियान्वयन हेतु केन्द्रांश और मैचिंग राज्यांश की विमुक्तियाँ**  
*(लाख रुपयों में)*

योजना का नाम	भारत सरकार द्वारा विमुक्त राशि	राज्य सरकार द्वारा विमुक्त वास्तविक केन्द्रांश (@)	कमी (-) अधिक (+)	निधिगत ढाँचा के रूप में राज्यांश	विमुक्त किया गया राज्यांश (@)	कमी (-) अधिक (+)	कुल विमुक्तियाँ	व्यय
समेकित बाल विकास कार्यक्रम (आई॰सी॰डी॰एस॰)	4,99,30.46	1,28,57.42	(-)3,70,73.04	2,15,97.01(क)	15,24.61	(-)2,00,72.40	1,43,82.03	1,43,82.03
प्राथमिक शिक्षा सम्बन्धी राष्ट्रीय पौष्टिकता कार्यक्रम (मध्याह्न भोजन)	3,50,17.20	3,41,56.69	(-)8,60.51	1,16,72.40(ख)	1,20,09.09	3,36.69	4,61,65.78	4,61,65.78
राष्ट्रीय सामाजिक सहायता कार्यक्रम (अन्नपूर्णा सहित)	3,36,18.18	3,45,77.78	9,59.60	(ग)	0.00	0.00	3,45,77.78	3,45,77.78
संविधान के अनुच्छेद 275 (I) के परन्तुक के अन्तर्गत अनुदान	2,14,67.40	73,69.50	(-)1,40,97.90	(ग)	0.00	0.00	73,69.50	73,69.50
उग्रवाद प्रभावित जिलों के लिए अतिरिक्त केन्द्रीय सहायता	1,84,19.04	1,70,00.00	(-)14,19.04	(ग)	0.00	0.00	1,70,00.00	1,70,00.00
राष्ट्रीय कृषि विकास योजना	1,47,10.00	1,38,79.02	(-)8,30.98	(ग)	0.00	0.00	1,38,79.02	1,38,79.02
जवाहरलाल नेहरू शहरी नवीनीकरण मिशन (जे॰एन॰एन॰यू॰आर॰एम॰)	1,29,90.80	99,21.88	(-)30,68.92	(ग)	0.00	0.00	99,21.88	99,21.88
राष्ट्रीय ग्रामीण स्वास्थ्य मिशन	81,68.24	67,75.40 (घ)	(-)13,92.84	14,41.45(ङ.)	0.00	(-)14,41.45	67,75.40	67,75.40

(@) कोषागार से भुगतान की गई राशि को विमुक्त की गई राशि के रूप में माना गया है।

(क) आई॰सी॰डी॰एस॰ में निधिगत ढाँचा पूरक पोषण के लिए 50:50 तथा अन्य के लिए 90:10 है।

(ख) 25 प्रतिशत राज्यांश को लेखे में लिया गया है।

(ग) यह योजना शत प्रतिशत केन्द्रांश है।

(घ) भारत सरकार के हिस्से को के॰प्रा॰यो॰ के अन्तर्गत विमुक्त किया गया किन्तु राज्य के बजट में इसे के॰यो॰यो॰ के अन्तर्गत प्रावधानित किया गया है।

(ङ) राज्य योजना बजट के अनुसार निधिगत ढाँचा 85:15 है।



**13. लघु शीर्षवार एवं उप शीर्षवार पूँजीगत व्यय का विस्तृत विवरण**  
**इस विवरण में तिरछे अक्षरों में मुद्रित आँकड़े भारत व्यय को दर्शाते हैं**

व्यय का स्वरूप	2012-13 के दौरान हुआ व्यय	2013-14 के दौरान हुआ व्यय			जोड़	2013-14 के अंत तक हुआ व्यय	वर्ष के दौरान वृद्धि +/ हास (-) का प्रतिशत
		गैर-योजना	राज्य योजना	योजना के०प्रा०यो० / के०यो०यो० *			
(लाख रुपयों में)							
<b>क- सामान्य सेवाओं का पूँजीगत लेखा</b>							
<b>4047 - अन्य राजकोषीय सेवाओं पर पूँजीगत परिव्यय</b>							
<b>039 - राज्य उत्पाद शुल्क</b>							
झारखण्ड राज्य बेवरेजेज कॉरपोरेशन के लिए हिस्सा	0.00	0.00	0.00	0.00	0.00	5,00.00	0.00
<b>जोड़ - 039</b>	<b>0.00</b>	<b>0.00</b>	<b>0.00</b>	<b>0.00</b>	<b>0.00</b>	<b>5,00.00</b>	<b>0.00</b>
<b>जोड़ - 4047</b>	<b>0.00</b>	<b>0.00</b>	<b>0.00</b>	<b>0.00</b>	<b>0.00</b>	<b>5,00.00</b>	<b>0.00</b>
<b>4055 - पुलिस पर पूँजीगत परि व्यय</b>							
<b>207 - राज्य पुलिस</b>							
कारा मुख्य गेट की सुरक्षा हेतु घेराबंदी	95.61	0.00	1,50.98	0.00	1,50.98	7,36.50	57.91
पुलिस आधुनिकीकरण हेतु उपकरणों का क्रय	8,01.95	0.00	3,37.50	0.00	3,37.50	34,51.21	(-)57.92
नए बन्दी वार्ड पेरीमीटर वाल का निर्माण	48.91	0.00	9.92	0.00	9.92	1,94.33	(-)79.72
पुलिस आधुनिकीकरण एवं भवन निर्माण	7,50.00	0.00	15,00.00	0.00	15,00.00	31,50.00	100.00
नए उपकारा का निर्माण एवं उत्क्रमण	5,49.00	0.00	3,48.76	0.00	3,48.76	15,86.44	(-)36.47
कारा कर्मियों के आवास का निर्माण	3,00.97	0.00	3,00.00	0.00	3,00.00	9,62.97	(-)0.32
कारा भवनों का विस्तार एवं सुदृढीकरण	1,23.05	0.00	1,10.86	0.00	1,10.86	2,33.91	(-)9.91
बाथिंग प्लेटफार्म, यूरिनल एवं शौचालय का निर्माण	3,75.53	0.00	2,32.80	0.00	2,32.80	6,08.33	(-)38.01
कारा हेतु भूमि का अधिग्रहण	2,03.95	0.00	15.05	0.00	15.05	2,19.00	(-)92.62
कारा उद्योग सुदृढीकरण एवं व्यवस्था	0.00	0.00	22.73	0.00	22.73	22.73	100.00
कारा परिसर की चारदीवारी का निर्माण	0.00	0.00	16.69	0.00	16.69	16.69	100.00
कारा कर्मियों हेतु सामुदायिक व्यवस्था	0.00	0.00	20.00	0.00	20.00	20.00	100.00
अन्य योजनाएँ जिनमें प्रत्येक की लागत एक करोड़ रूपये या उससे कम है	94.31	0.00	9.70	0.00	9.70	5,16.47	(-)89.71
<b>जोड़ - 207</b>	<b>33,43.28</b>	<b>0.00</b>	<b>30,74.99</b>	<b>0.00</b>	<b>30,74.99</b>	<b>1,14,18.59</b>	<b>(-)8.02</b>

13. लघु शीर्षवार एवं उप शीर्षवार पूंजीगत व्यय का विस्तृत विवरण - क्रमशः  
इस विवरण में तिरछे अक्षरों में मुद्रित आँकड़े भारत व्यय को दर्शाते हैं

व्यय का स्वरूप	2012-13 के दौरान हुआ व्यय	2013-14 के दौरान हुआ व्यय			जोड़	2013-14 के अंत तक हुआ व्यय	वर्ष के दौरान वृद्धि +/ हास (-) का प्रतिशत
		गैर-योजना	राज्य योजना	योजना			
(लाख रुपयों में)							
<b>211 - पुलिस आवास</b>							
पुलिस आधुनिकीकरण एवं भवन निर्माण	61,65.72	15,81.42	0.00	0.00	15,81.42	1,63,62.98	(-)74.35
<b>जोड़ - 211</b>	<b>61,65.72</b>	<b>15,81.42</b>	<b>0.00</b>	<b>0.00</b>	<b>15,81.42</b>	<b>1,63,62.98</b>	<b>(-)74.35</b>
<b>796 - जनजातीय क्षेत्र उप-योजना</b>							
वार मेमोरियल फेज-1	0.00	0.00	0.00	0.00	0.00	1,16.03	0.00
निर्माणाधीन बन्दी वार्ड को पूरा कराने हेतु	48.70	0.00	40.00	0.00	40.00	6,50.88	(-)17.86
प्रोवेशन होम/हॉस्टल का निर्माण	72.19	0.00	16.45	0.00	16.45	1,28.04	(-)77.21
कारा उद्योगों का सुदृढीकरण एवं व्यवस्था	62.21	0.00	4.08	0.00	4.08	1,62.45	(-)93.44
कारा परिसर का चारदीवारी का निर्माण	44.02	0.00	0.00	0.00	0.00	44.02	(-)100.00
कारा हेतु भूमि का अधिग्रहण	1,31.00	0.00	0.00	0.00	0.00	1,31.00	(-)100.00
पुलिस भवन का आधुनिकीकरण निर्माण	8,00.00	0.00	0.00	0.00	0.00	8,00.00	(-)100.00
कारा मुख्य गेट की सुरक्षा हेतु घेराबंदी/सौर्य घेराबंदी	0.00	0.00	0.00	0.00	0.00	8,84.45	0.00
कारा कर्मियों के आवास निर्माण हेतु	42.80	0.00	79.35	0.00	79.35	12,83.59	85.40
कारा भवनों का विस्तार एवं सुदृढीकरण	76.00	0.00	1,43.11	0.00	1,43.11	7,83.51	88.30
पुलिस आधुनिकीकरण एवं भवन निर्माण	0.00	0.00	16,90.00	0.00	16,90.00	62,40.00	100.00
बाथींग प्लेटफॉर्म, यूरिनल तथा शौचालय का निर्माण	2,49.64	0.00	4,27.68	0.00	4,27.68	9,56.11	71.32
कारा मुख्य गेट की सुरक्षा हेतु घेराबंदी/सौर्य घेराबंदी	1,47.76	0.00	1,97.00	0.00	1,97.00	7,84.24	33.32
एवं चहारदीवारी एवं वाच टावर का निर्माण							
नये उपकारा का निर्माण एवं उत्क्रमण	0.00	0.00	0.00	0.00	0.00	10,37.54	0.00
एम्बुलेंस की व्यवस्था (कारा अस्पताल का सुदृढीकरण)	0.00	0.00	7.98	0.00	7.98	7.98	100.00
कारा कर्मियों हेतु सामुदायिक व्यवस्था	0.00	0.00	7.50	0.00	7.50	7.50	100.00
अन्य योजनाएँ जिनमें प्रत्येक की लागत	1,47.26	0.00	0.00	0.00	0.00	9,50.80	(-)100.00
एक करोड़ रूपये या उससे कम है							
<b>जोड़ - 796</b>	<b>18,21.58</b>	<b>0.00</b>	<b>26,13.15</b>	<b>0.00</b>	<b>26,13.15</b>	<b>1,49,68.14</b>	<b>43.46</b>

13. लघु शीर्षवार एवं उप शीर्षवार पूँजीगत व्यय का विस्तृत विवरण - क्रमशः  
इस विवरण में तिरछे अक्षरों में मुद्रित आँकड़े भारत व्यय को दर्शाते हैं

व्यय का स्वरूप	2012-13 के दौरान हुआ व्यय	2013-14 के दौरान हुआ व्यय			जोड़	2013-14 के अंत तक हुआ व्यय	वर्ष के दौरान वृद्धि +/ हास (-) का प्रतिशत
		गैर-योजना	योजना				
			राज्य योजना	के०प्रा०यो० / के०यो०यो० *			
(लाख रुपयों में)							
<b>800- अन्य व्यय</b>							
पुलिस आधुनिकीकरण एवं भवन निर्माण	0.00	0.00	0.00	0.00	0.00	97,92.97	0.00
निर्माणाधीन बंदी वार्ड को पूरा करने हेतु	0.00	0.00	0.00	0.00	0.00	8,36.35	0.00
जेल का आधुनिकीकरण (केन्द्रांश)	0.00	0.00	0.00	0.00	0.00	2,75.92	0.00
नयी उपजेलों का निर्माण एवं विकास	0.00	0.00	0.00	0.00	0.00	11,78.43	0.00
विडीओ कन्फरेंसिंग के इन्स्टोलेशन ई. गवरनेंस	0.00	0.00	0.00	0.00	0.00	2,46.11	0.00
जेल का आधुनिकीकरण (केंद्र प्रा०यो० में राज्यांश)	0.00	0.00	0.00	0.00	0.00	9,11.87	0.00
जेल में महिला वार्ड तथा इन्क्लोजर दीवार का निर्माण	0.00	0.00	0.00	0.00	0.00	1,17.27	0.00
जेल मुख्य द्वार की सुरक्षा हेतु फेंसिंग, दीवार तथा वाच टावर का निर्माण	0.00	0.00	0.00	0.00	0.00	12,45.06	0.00
खुला जेल का निर्माण	0.00	0.00	0.00	0.00	0.00	1,00.45	0.00
बाथींग प्लेटफॉर्म यूरिनल तथा लेवाटारी का निर्माण	0.00	0.00	0.00	0.00	0.00	6,11.51	0.00
जेल उद्योगों का सुदृढीकरण एवं प्रबंध	0.00	0.00	0.00	0.00	0.00	14,10.62	0.00
जेल कर्मचारियों के लिए आवासों का निर्माण	0.00	0.00	0.00	0.00	0.00	12,89.49	0.00
जेल भवनों का विस्तार एवं सुदृढीकरण	0.00	0.00	0.00	0.00	0.00	7,29.46	0.00
जेल होटवार, राँची का विस्तार एवं सुदृढीकरण	0.00	0.00	0.00	0.00	0.00	11,08.00	0.00
घाघीडीह में जेल कर्मचारियों के लिए आवास का निर्माण	0.00	0.00	0.00	0.00	0.00	7,00.00	0.00
पेरीमीटर दीवार का निर्माण तथा ऊँचीकरण	0.00	0.00	0.00	0.00	0.00	1,70.28	0.00
जेल का आधुनिकीकरण (के०प्रा०यो० में राज्यांश)	0.00	0.00	0.00	0.00	0.00	2,58.00	0.00
जेल मुख्य द्वार की सुरक्षा हेतु फेंसिंग	0.00	0.00	0.00	0.00	0.00	1,20.00	0.00
तथा चहारदीवारी का निर्माण							

13. लघु शीर्षवार एवं उप शीर्षवार पूँजीगत व्यय का विस्तृत विवरण - क्रमशः  
इस विवरण में तिरछे अक्षरों में मुद्रित आँकड़े भारत व्यय को दर्शाते हैं

व्यय का स्वरूप	2012-13 के दौरान हुआ व्यय	2013-14 के दौरान हुआ व्यय			जोड़	2013-14 के अंत तक हुआ व्यय	वर्ष के दौरान वृद्धि +/ हास (-) का प्रतिशत
		गैर-योजना	योजना				
			राज्य योजना	के०प्रा०यो० / के०यो०यो० *			
(लाख रुपयों में)							
नये उपकारा का निर्माण एवं उत्क्रमण	0.00	0.00	0.00	0.00	0.00	21,89.20	0.00
कारा परिसर का चहारदीवारी का निर्माण	0.00	0.00	0.00	0.00	0.00	9,46.96	0.00
पुलिस आधुनिकीकरण के लिए विभिन्न उपकरणों की खरीदारी	0.00	0.00	0.00	0.00	0.00	6,30.72	0.00
अन्य योजनाएँ जिनमें प्रत्येक की लागत एक करोड़ रूपये और उससे कम है	0.00	0.00	0.00	0.00	0.00	1,80.88	0.00
<b>जोड़ - 800</b>	<b>0.00</b>	<b>0.00</b>	<b>0.00</b>	<b>0.00</b>	<b>0.00</b>	<b>2,50,49.55</b>	<b>0.00</b>
<b>जोड़ - 4055</b>	<b>1,13,30.58</b>	<b>15,81.42</b>	<b>56,88.14</b>	<b>0.00</b>	<b>72,69.56</b>	<b>6,77,99.26</b>	<b>(-)35.84</b>
<b>सहायक अनुदान ₹ 35,27.50 लाख</b>							

4059 - लोक निर्माण कार्य पर पूँजीगत परिव्यय

01 - कार्यालय भवन

051 - निर्माण -

भवनें (चालू योजना)	0.00	0.00	0.00	0.00	0.00	4,85.09	0.00
भवनें	0.00	0.00	0.00	0.00	0.00	53,70.66	0.00
परिसदन	0.00	0.00	1,93.36	0.00	1,93.36	7,34.70	100.00
भवनें (नई योजना)	0.00	0.00	0.00	0.00	0.00	2,82.22	0.00
हजारीबाग/डालटनगंज में/भवन/पुलिस	0.00	0.00	0.00	0.00	0.00	4,01.40	0.00
महानिरीक्षक के लिए भवन निर्माण							
कोर्ट परिसर में पुलिस बैरक	0.00	0.00	0.00	0.00	0.00	1,22.33	0.00
22 कोर्ट भवन चतरा का निर्माण/12 कोर्ट भवन मधुपुर का निर्माण इत्यादि।	0.00	0.00	0.00	0.00	0.00	5,71.81	0.00

13. लघु शीर्षवार एवं उप शीर्षवार पूँजीगत व्यय का विस्तृत विवरण - क्रमशः  
इस विवरण में तिरछे अक्षरों में मुद्रित आँकड़े भारत व्यय को दर्शाते हैं

व्यय का स्वरूप	2012-13 के दौरान हुआ व्यय	2013-14 के दौरान हुआ व्यय			जोड़	2013-14 के अंत तक हुआ व्यय	वर्ष के दौरान वृद्धि +/ हास (-) का प्रतिशत
		गैर-योजना	योजना				
			राज्य योजना	के०प्रा०यो० / के०यो०यो० *			
(लाख रुपयों में)							
अनुमंडलीय आयुक्त/उपमहानिरीक्षक कार्यालय/विकास भवन/उप अनुमंडलीय प्रखंड कार्यालय/समाहरणालय कार्यपालक अभियंता के लिए भवनों का निर्माण	0.00	0.00	0.00	0.00	0.00	3,04.01	0.00
आयुक्त सह उपमहानिरीक्षक अनुमण्डल कार्यालय महुआटांड/कार्यपालक अभियंता का कार्यालय बोकारो, लातेहार, बोकारो/गुण नियंत्रण प्रयोगशाला एवं निबंधक भवन जिला मुख्यालय में	0.00	0.00	0.00	0.00	0.00	1,95.89	0.00
रामगढ़ में न्यायिक पदाधिकारियों/कर्मचारियों के लिए ए०,बी०,सी०,डी० प्रकार आवास/22 कोर्ट रामगढ़/ जिला मुख्यालय में सेवा सदन आदि।	0.00	0.00	0.00	0.00	0.00	3,94.96	0.00
रामगढ़ में समहारणालय/विकास भवन, बोकारो/रंका में अनुमण्डल कार्यालय/कार्यपालक अभियंता कार्यालय हजारीबाग एवं अन्य कार्यालय भवन	0.00	0.00	0.00	0.00	0.00	12,18.88	0.00
कोर्ट भवन आवासीय/गैर आवासीय	6,30.41	0.00	16,00.14	0.00	16,00.14	22,30.55	0.00
डी०जे०एस०डी०जे०एम० एवं पी०ओ० आवास रामगढ़/15कोर्ट तेनुघाट/22कोर्ट चतरा/16 पी०ओ० आवास, हजारीबाग/ गोड्डा एवं अन्य।	0.00	0.00	0.00	0.00	0.00	12,36.48	0.00
कोर्ट भवन/आवासीय भवन/कोर्ट परिसर में पुलिस बैरक कार्यालय भवनें	0.00	0.00	2,70.11	40.00	3,10.11	3,10.11	100.00
	3,84.49	0.00	13,83.99	0.00	13,83.99	17,68.48	259.95

13. लघु शीर्षवार एवं उप शीर्षवार पूँजीगत व्यय का विस्तृत विवरण - क्रमशः  
इस विवरण में तिरछे अक्षरों में मुद्रित आँकड़े भारत व्यय को दर्शाते हैं

व्यय का स्वरूप	2012-13 के दौरान हुआ व्यय	2013-14 के दौरान हुआ व्यय			जोड़	2013-14 के अंत तक हुआ व्यय	वर्ष के दौरान वृद्धि +/ हास (-) का प्रतिशत
		गैर-योजना	राज्य योजना	योजना			
(लाख रुपयों में)							
अन्य योजनाएँ जिनमें प्रत्येक की लागत एक करोड़ रूपये और उससे कम है	92.05	0.00	0.00	0.00	0.00	6,83.10	(-)100.00
<b>जोड़ 051</b>	<b>11,06.95</b>	<b>0.00</b>	<b>34,47.60</b>	<b>40.00</b>	<b>34,87.60</b>	<b>1,63,10.67</b>	<b>215.06</b>
<b>201 - भूमि का अधिग्रहण</b>							
सरकारी-कार्यालय/भवन हेतु भूमि का अधिग्रहण	4,54.79	0.00	0.00	0.00	0.00	4,54.79	(-)100.00
<b>जोड़ 201</b>	<b>4,54.79</b>	<b>0.00</b>	<b>0.00</b>	<b>0.00</b>	<b>0.00</b>	<b>4,54.79</b>	<b>(-)100.00</b>
<b>796 - जनजातीय क्षेत्र उप-योजना</b>							
अनुमंडल कार्यालय भवन एवं अन्य कार्यालय भवनों	0.00	0.00	0.00	0.00	0.00	11,68.51	0.00
भवनों	0.00	0.00	0.00	0.00	0.00	40,61.72	0.00
परिसदन	0.00	0.00	1,02.38	0.00	1,02.38	6,88.43	100.00
परिसदन (नई योजना)	0.00	0.00	0.00	0.00	0.00	3,94.52	0.00
भवनों (चालू योजना)	0.00	0.00	0.00	0.00	0.00	41,63.55	0.00
भवनों (नई योजना)	0.00	0.00	0.00	0.00	0.00	4,71.52	0.00
चाँडिल बंडु में अनुमंडल कार्यालय का निर्माण	0.00	0.00	0.00	0.00	0.00	6,16.03	0.00
कोल्हान आयुक्त कार्यालय भवन, चाईबासा, राँची							
समाहरणालय भवन फेज-1 का निर्माण इत्यादि।							
राँची में नया सचिवालय भवन का निर्माण, स्टेट आरचिव, सचिवालय पुस्तकालय भवन का निर्माण, राष्ट्रीय उच्च पथ कार्यालय के लिए भवन निर्माण इत्यादि।	0.00	0.00	0.00	0.00	0.00	11,44.24	0.00

13. लघु शीर्षवार एवं उप शीर्षवार पूँजीगत व्यय का विस्तृत विवरण - क्रमशः  
इस विवरण में तिरछे अक्षरों में मुद्रित आँकड़े भारत व्यय को दर्शाते हैं

व्यय का स्वरूप	2012-13 के दौरान हुआ व्यय	2013-14 के दौरान हुआ व्यय			जोड़	2013-14 के अंत तक हुआ व्यय	वर्ष के दौरान वृद्धि +/ हास (-) का प्रतिशत
		गैर-योजना	राज्य योजना	योजना			
(लाख रुपयों में)							
कोर्ट भवन/आवासीय भवन/कोर्ट परिसर में पुलिस बैरक का निर्माण एवं कोर्ट से संबंधित कार्य	0.00	0.00	2,09.36	0.00	2,09.36	2,09.36	0.00
12 कोर्ट भवन जामताड़ा/20 कोर्ट भवन घाटशिला का निर्माण कार्य इत्यादि।	0.00	0.00	0.00	0.00	0.00	3,30.83	0.00
कोर्ट भवन (नई योजना)	0.00	0.00	0.00	0.00	0.00	14,02.13	0.00
विभिन्न कोर्ट भवनों/आवासीय मुख्यालयों का निर्माण	0.00	0.00	0.00	0.00	0.00	20,00.32	0.00
विधानसभा में सिटिंग अरेंजमेंट/अनुमंडल कार्यालय सिमडेगा/राजमहल/खुंटी/सरायकेला में कार्यपालक अभियंता/दुमका एवं पाकुड़ में समाहरणालय भवन का निर्माण आदि।	0.00	0.00	0.00	0.00	0.00	3,09.37	0.00
रांची में माननीय उच्च न्यायालय के न्यायाधीशों हेतु 8 आवास/पोरहर, चक्रधरपुर में न्यायिक भवन दुमका में उच्च न्यायालय खंडपीठ का निर्माण इत्यादि।	2,23.82	0.00	0.00	0.00	0.00	5,31.90	(-)100.00
रांची में सी०बी०आई० न्यायालय भवन का निर्माण	3,68.24	0.00	0.00	0.00	0.00	3,68.24	(-)100.00
समाहरणालय रांची/खुंटी/अनुमंडल कार्यालय जगन्नाथपुर/आयुक्त कार्यालय, चाईबासा/विधानसभा में निर्माण/कार्यपालक अभियंता भवन एवं अन्य कार्य	8,18.55	0.00	0.00	0.00	0.00	37,64.52	(-)100.00
कोर्ट भवन (आवासीय/गैर आवासीय)	15,80.12	0.00	22,68.46	0.00	22,68.46	38,48.58	43.56
निरूपण एवं परामर्शी सेवाएं	0.00	0.00	1,68.72	0.00	1,68.72	1,68.72	100.00
कार्यालय भवनें	14,88.10	0.00	29,66.88	0.00	29,66.88	44,54.98	99.37

13. लघु शीर्षवार एवं उप शीर्षवार पूँजीगत व्यय का विस्तृत विवरण - क्रमशः  
इस विवरण में तिरछे अक्षरों में मुद्रित आँकड़े भारत व्यय को दर्शाते हैं

व्यय का स्वरूप	2012-13 के दौरान हुआ व्यय	2013-14 के दौरान हुआ व्यय			जोड़	2013-14 के अंत तक हुआ व्यय	वर्ष के दौरान वृद्धि +/ हास (-) का प्रतिशत
		गैर-योजना	राज्य योजना	योजना के.प्रा.यो. / के.यो.यो. *			
(लाख रुपयों में)							
अन्य योजनाएँ जिनमें प्रत्येक की लागत एक करोड़ रुपये और उससे कम है	1,47.66	0.00	0.00	0.00	0.00	18,19.28	(-)100.00
<b>जोड़ - 796</b>	<b>46,26.49</b>	<b>0.00</b>	<b>57,15.80</b>	<b>0.00</b>	<b>57,15.80</b>	<b>3,19,16.75</b>	<b>23.55</b>
<b>जोड़-01</b>	<b>61,88.23</b>	<b>0.00</b>	<b>91,63.40</b>	<b>40.00</b>	<b>92,03.40</b>	<b>4,86,82.21</b>	<b>48.72</b>
<b>80- सामान्य</b>							
<b>051- निर्माण</b>							
अन्य क्षेत्र उपयोजना	0.00	0.00	0.00	0.00	0.00	7,25.07	0.00
अनुमण्डलीय आयुक्त/उप महानिरीक्षक कार्यालय/विकास भवन/उपअनुमंडलीय प्रखंड कार्यालय समाहरणालय कार्यापालक अभियंता के लिए भवनों का निर्माण							
अन्य योजनाएँ जिनमें प्रत्येक की लागत एक करोड़ रुपये और उससे कम है	0.00	0.00	0.00	0.00	0.00	3,76.19	0.00
<b>जोड़-051</b>	<b>0.00</b>	<b>0.00</b>	<b>0.00</b>	<b>0.00</b>	<b>0.00</b>	<b>11,01.26</b>	<b>0.00</b>
<b>जोड़-80</b>	<b>0.00</b>	<b>0.00</b>	<b>0.00</b>	<b>0.00</b>	<b>0.00</b>	<b>11,01.26</b>	<b>0.00</b>
<b>जोड़-4059</b>	<b>61,88.23</b>	<b>0.00</b>	<b>91,63.40</b>	<b>40.00</b>	<b>92,03.40</b>	<b>4,97,83.47</b>	<b>48.72</b>



13. लघु शीर्षवार एवं उप शीर्षवार पूँजीगत व्यय का विस्तृत विवरण - क्रमशः  
इस विवरण में तिरछे अक्षरों में मुद्रित आँकड़े भारत व्यय को दर्शाते हैं

व्यय का स्वरूप	2012-13 के दौरान हुआ व्यय	2013-14 के दौरान हुआ व्यय			जोड़	2013-14 के अंत तक हुआ व्यय	वर्ष के दौरान वृद्धि +/ हास (-) का प्रतिशत
		गैर-योजना	योजना	के०प्रा०यो० / के०यो०यो० *			
(लाख रुपयों में)							
<b>4070-</b> अन्य प्रशासनिक सेवाओं पर पूँजीगत परिव्यय-							
<b>003-</b> प्रशिक्षण-							
अन्य योजनाएँ जिनमें प्रत्येक की लागत एक करोड़ रूपये और उससे कम	0.00	0.00	0.00	0.00	0.00	19.69	0.00
<b>जोड़ - 003</b>	<b>0.00</b>	<b>0.00</b>	<b>0.00</b>	<b>0.00</b>	<b>0.00</b>	<b>19.69</b>	<b>0.00</b>
<b>796-</b> जनजातीय क्षेत्र उपयोजना-							
विभिन्न जिलों में गैरेज मकान चहारदीवारी, प्रशिक्षण केंद्र भवन, बैरेक, विद्युत, मोटर, जल पूर्ति लेवोटरी, पार्क, रिमांड होम/नाली इत्यादि का निर्माण	71.88	0.00	2,73.64	0.00	2,73.64	10,75.55	280.69
राँची से जिला कमांडेंट, राँची के लिए आवासीय एवं गैर आवासीय भवनों के क्रय हेतु	0.00	0.00	0.00	0.00	0.00	1,77.56	0.00
बहरागोड़ा में अग्नि शमन सह आवासीय भवन और धुर्वा में प्रशिक्षण केंद्र भवन का बकाया निर्माण कार्य	0.00	0.00	0.00	0.00	0.00	4,51.67	0.00
होमगार्ड-शहरी-मुख्य निर्माण कार्य चाईबासा जिला समादेष्टा कार्यालय एवं आवासीय भवनों के निर्माण हेतु धुर्वा (राँची)	0.00	0.00	0.00	0.00	0.00	2,94.13	0.00
में प्रशिक्षण विद्यालय भवन का शेष निर्माण कार्य हेतु	0.00	0.00	0.00	0.00	0.00	1,18.43	0.00
वाटर टैंडर अग्निशमन इंजन का क्रय	0.00	0.00	0.00	0.00	0.00	1,65.00	0.00
आदित्यपुर (जमशेदपुर) में अग्निशामालय भवन-सह- आवासीय भवनों के निर्माण हेतु भूमि का क्रय	0.00	0.00	0.00	0.00	0.00	2,09.91	0.00
अन्य योजनाएँ जिनमें प्रत्येक की लागत एक करोड़ रूपए और उससे कम हैं	0.00	0.00	0.00	0.00	0.00	2,31.08	0.00
<b>जोड़ - 796</b>	<b>71.88</b>	<b>0.00</b>	<b>2,73.64</b>	<b>0.00</b>	<b>2,73.64</b>	<b>27,23.33</b>	<b>280.69</b>

13. लघु शीर्षवार एवं उप शीर्षवार पूंजीगत व्यय का विस्तृत विवरण - क्रमशः  
इस विवरण में तिरछे अक्षरों में मुद्रित आँकड़े भारत व्यय को दर्शाते हैं

व्यय का स्वरूप	2012-13 के दौरान हुआ व्यय	2013-14 के दौरान हुआ व्यय			जोड़	2013-14 के अंत तक हुआ व्यय	वर्ष के दौरान वृद्धि +/ हास (-) का प्रतिशत
		गैर-योजना	राज्य योजना	योजना			
(लाख रुपयों में)							
<b>800- अन्य व्यय-</b>							
अग्निशामक सेवा कार्यालय और झारखंड के विभिन्न जिलों/स्थानों में सम्बद्ध आवासीय भवनों का निर्माण	0.00	0.00	0.00	0.00	0.00	11,37.53	0.00
शहरी होमगार्ड-मुख्य निर्माण कार्य	0.00	0.00	0.00	0.00	0.00	32,09.63	0.00
विभिन्न जिलों में गैरेज, मकान, चहारदीवारी	0.00	0.00	62.40	0.00	62.40	4,98.60	100.00
प्रशिक्षण केंद्र भवन, बैरेक विद्युत, मोटर, जल पूर्ति, शौचालय, पार्क, रिमांड होम/नाली इत्यादि का निर्माण							
अग्निशामक सेवा कार्यालय और सम्बद्ध आवासीय भवनों का निर्माण	0.00	0.00	0.00	0.00	0.00	1,20.00	0.00
अन्य योजनाएँ जिनमें प्रत्येक की लागत एक करोड़ रुपये और उससे कम है	0.00	0.00	0.00	0.00	0.00	1,47.38	0.00
<b>जोड़ - 800</b>	<b>0.00</b>	<b>0.00</b>	<b>62.40</b>	<b>0.00</b>	<b>62.40</b>	<b>51,13.14</b>	<b>0.00</b>
<b>जोड़-4070</b>	<b>71.88</b>	<b>0.00</b>	<b>3,36.04</b>	<b>0.00</b>	<b>3,36.04</b>	<b>78,56.16</b>	<b>367.50</b>
<b>जोड़ क - सामान्य सेवाओं की पूंजीगत लेखा</b>	<b>1,75,90.69</b>	<b>15,81.42</b>	<b>1,51,87.58</b>	<b>40.00</b>	<b>1,68,09.00</b>	<b>12,59,38.89</b>	<b>(-)/4.44</b>

13. लघु शीर्षवार एवं उप शीर्षवार पूंजीगत व्यय का विस्तृत विवरण - क्रमशः  
इस विवरण में तिरछे अक्षरों में मुद्रित आँकड़े भारत व्यय को दर्शाते हैं

व्यय का स्वरूप	2012-13 के दौरान हुआ व्यय	2013-14 के दौरान हुआ व्यय			जोड़	2013-14 के अंत तक हुआ व्यय	वर्ष के दौरान वृद्धि +/ हास (-) का प्रतिशत
		गैर-योजना	राज्य योजना	योजना			
(लाख रुपयों में)							
ख - सामाजिक सेवाओं का पूंजीगत लेखा-							
(क) शिक्षा, खेलकूद, कला तथा संस्कृति का पूंजीगत लेखा-							
4202- शिक्षा, खेलकूद, कला तथा संस्कृति पर पूंजीगत परिव्यय							
01- सामान्य शिक्षा-							
201- प्रारंभिक शिक्षा-							
प्राथमिक शिक्षक प्रशिक्षण कॉलेज का सुदृढीकरण	4.46	0.00	2,83.14	0.00	2,83.14	5,39.84	6248.43
<b>जोड़- 201</b>	<b>4.46</b>	<b>0.00</b>	<b>2,83.14</b>	<b>0.00</b>	<b>2,83.14</b>	<b>5,39.84</b>	<b>6248.43</b>
202- माध्यमिक शिक्षा-							
कस्तुरबा गांधी बालिका विद्यालय का निर्माण कार्य	18,94.00	0.00	6,59.35	0.00	6,59.35	42,53.35	(-)65.19
बालिका छात्रावास का निर्माण कार्य	0.00	0.00	0.00	24,53.46	24,53.46	24,53.46	100.00
विशेष अंगीभूत योजनान्तर्गत	0.00	0.00	0.00	0.00	0.00	48,56.70	0.00
आदर्श विद्यालय का निर्माण							
<b>जोड़-202</b>	<b>18,94.00</b>	<b>0.00</b>	<b>6,59.35</b>	<b>24,53.46</b>	<b>31,12.81</b>	<b>1,15,63.51</b>	<b>64.35</b>
789- अनुसूचित जातियों के लिए विशेष/घटक योजना -							
कस्तुरबा गांधी बालिका विद्यालय में निर्माण कार्य	5,95.00	0.00	8,10.00	0.00	8,10.00	14,05.00	36.13
बालिका विद्यालय का निर्माण कार्य	0.00	0.00	0.00	1,93.70	1,93.70	1,93.70	100.00
विशेष अंगीभूत योजनान्तर्गत आदर्श विद्यालय का निर्माण	0.00	0.00	0.00	0.00	0.00	13,28.81	0.00
अध्यापक प्रशिक्षण कॉलेज का सुदृढीकरण एवं निर्माण कार्य	0.00	0.00	1,35.02	0.00	1,35.02	1,85.02	100.00
अध्यापक प्रशिक्षण महाविद्यालय-	0.00	0.00	0.00	0.00	0.00	0.00	0.00
अन्य योजनाएँ जिनमें प्रत्येक की लागत एक करोड़ और उससे कम है -	0.00	0.00	0.00	0.00	0.00	1,12.51	0.00
<b>जोड़-789</b>	<b>5,95.00</b>	<b>0.00</b>	<b>9,45.02</b>	<b>1,93.70</b>	<b>11,38.72</b>	<b>32,25.04</b>	<b>91.38</b>

13. लघु शीर्षवार एवं उप शीर्षवार पूँजीगत व्यय का विस्तृत विवरण - क्रमशः  
इस विवरण में तिरछे अक्षरों में मुद्रित आँकड़े भारत व्यय को दर्शाते हैं

व्यय का स्वरूप	2012-13 के दौरान हुआ व्यय	2013-14 के दौरान हुआ व्यय			जोड़	2013-14 के अंत तक हुआ व्यय	वर्ष के दौरान वृद्धि +/ हास (-) का प्रतिशत
		गैर-योजना	राज्य योजना	योजना के.प्रा.यो. / के.यो.यो. *			
(लाख रुपयों में)							
<b>796- जनजातीय क्षेत्र उपयोजना-</b>							
कस्तुरबा गांधी बालिका विद्यालय में निर्माण कार्य	12,26.00	0.00	6,10.00	0.00	6,10.00	18,36.00	(-)/50.24
बालिका विद्यालय का निर्माण	0.00	0.00	0.00	25,81.30	25,81.30	25,81.30	100.00
विशेष अंगीभूत योजनान्तर्गत आदर्श विद्यालय का निर्माण-	0.00	0.00	0.00	0.00	0.00	41,19.92	0.00
प्राथमिक शिक्षक प्रशिक्षण कॉलेज का सुदृढीकरण	0.00	0.00	1,08.97	0.00	1,08.97	8,29.51	100.00
<b>जोड़-796</b>	<b>12,26.00</b>	<b>0.00</b>	<b>7,18.97</b>	<b>25,81.30</b>	<b>33,00.27</b>	<b>93,66.73</b>	<b>169.19</b>
<b>जोड़ - 01</b>	<b>37,19.46</b>	<b>0.00</b>	<b>26,06.48</b>	<b>52,28.46</b>	<b>78,34.94</b>	<b>2,46,95.12</b>	<b>110.65</b>
<b>02- तकनीकी शिक्षा-</b>							
<b>103- तकनीकी विद्यालय-</b>							
खनन संस्थाओं/पोलिटेकनिक विद्यालय का निर्माण	0.00	0.00	0.00	0.00	0.00	7,92.38	0.00
<b>जोड़-103</b>	<b>0.00</b>	<b>0.00</b>	<b>0.00</b>	<b>0.00</b>	<b>0.00</b>	<b>7,92.38</b>	<b>0.00</b>
<b>104- बहुशिल्प-</b>							
पोलिटेकनिक/इंजीनियरिंग महाविद्यालयों का निर्माण एवं जीर्णोद्धार	0.00	0.00	0.00	0.00	0.00	33,12.04	0.00
<b>जोड़-104</b>	<b>0.00</b>	<b>0.00</b>	<b>0.00</b>	<b>0.00</b>	<b>0.00</b>	<b>33,12.04</b>	<b>0.00</b>

13. लघु शीर्षवार एवं उप शीर्षवार पूँजीगत व्यय का विस्तृत विवरण - क्रमशः  
इस विवरण में तिरछे अक्षरों में मुद्रित आँकड़े भारत व्यय को दर्शाते हैं

व्यय का स्वरूप	2012-13 के दौरान हुआ व्यय	2013-14 के दौरान हुआ व्यय			जोड़	2013-14 के अंत तक हुआ व्यय	वर्ष के दौरान वृद्धि +/ हास (-) का प्रतिशत
		गैर-योजना	योजना				
			राज्य योजना	के०प्रा०यो० / के०यो०यो० *			
(लाख रुपयों में)							
<b>105- इंजीनियरिंग/तकनीकी कॉलेज तथा संस्थान-</b>							
तकनीकी विश्वविद्यालय	1,55.40	0.00	0.00	0.00	0.00	1,55.40	(-)100.00
इंजीनियरिंग कॉलेज/पोलिटैकनिक/खनन संस्थाओं का निर्माण एवं जीर्णोद्धार	26,90.07	0.00	24,43.14	0.00	24,43.14	1,20,00.50	(-)9.18
तकनीकी शिक्षा संस्थान का निर्माण	0.00	0.00	0.00	0.00	0.00	65,65.60	0.00
भारतीय सूचना तकनीकी संस्थान का निर्माण	0.00	0.00	161.65	0.00	1,61.65	1,61.65	100.00
तकनीकी शिक्षा संस्थान का निर्माण	0.00	0.00	0.00	0.00	0.00	48,87.04	0.00
इंजीनियरिंग/पोलिटैकनिक में महिला छात्रावास का निर्माण	0.00	0.00	0.00	50.00(*)	50.00	50.00	100.00
स्टेट डाटा सेन्टर (भवन) का निर्माण	0.00	0.00	34.71	0.00	34.71	34.71	100.00
सॉफ्टवेर तकनीकी पार्क का निर्माण	0.00	0.00	21.53	0.00	21.53	21.53	100.00
अन्य योजनाएँ जिनमें प्रत्येक की लागत एक करोड़ रूपये और उससे कम है	0.00	0.00	0.00	0.00	0.00	1,35.00	0.00
<b>जोड़-105</b>	<b>28,45.47</b>	<b>0.00</b>	<b>26,61.03</b>	<b>50.00(*)</b>	<b>27,11.03</b>	<b>2,40,11.43</b>	<b>(-)4.72</b>

13. लघु शीर्षवार एवं उप शीर्षवार पूँजीगत व्यय का विस्तृत विवरण - क्रमशः  
इस विवरण में तिरछे अक्षरों में मुद्रित आँकड़े भारत व्यय को दर्शाते हैं

व्यय का स्वरूप	2012-13 के दौरान हुआ व्यय	2013-14 के दौरान हुआ व्यय			जोड़	2013-14 के अंत तक हुआ व्यय	वर्ष के दौरान वृद्धि +/ हास (-) का प्रतिशत
		गैर-योजना	राज्य योजना	योजना के०प्रा०यो० / के०यो०यो० *			
(लाख रुपयों में)							
<b>789-</b> अनुसूचित जातियों के लिए विशेष घटक योजना- तकनीकी शिक्षा संस्थान का निर्माण तथा इंजीनियरिंग महाविद्यालयों/ पोलिटेकनिक/खनन संस्थानों का निर्माण एवं जीर्णोद्धार- अन्य योजनाएँ जिनमें प्रत्येक की लागत एक करोड़ रुपये और उससे कम है	0.00	0.00	0.00	0.00	0.00	20,40.00	0.00
	0.00	0.00	0.00	0.00	0.00	7.20	0.00
<b>जोड़-789</b>	<b>0.00</b>	<b>0.00</b>	<b>0.00</b>	<b>0.00</b>	<b>0.00</b>	<b>20,47.20</b>	<b>0.00</b>
<b>796-</b> जनजातीय क्षेत्र उप-योजना तकनीकी शिक्षा-संस्थापन का निर्माण इंजीनियरिंग महाविद्यालय/पोलिटेकनिक/ खनन संस्थानों का निर्माण एवं जीर्णोद्धार तकनीकी शिक्षण संस्थानों का निर्माण -17 नये पोलेटेकनिक का निर्माण एवं जीर्णोद्धार अन्य योजनाएँ जिनमें प्रत्येक की लागत एक करोड़ रुपये और उससे कम है	6,23.16	0.00	27,63.21	0.00	27,63.21	77,02.06	343.42
	0.00	0.00	0.00	0.00	0.00	9,01.51	0.00
	54.60	0.00	0.00	0.00	0.00	70.20	(-100.00)
<b>जोड़ - 796</b>	<b>6,77.76</b>	<b>0.00</b>	<b>27,63.21</b>	<b>0.00</b>	<b>27,63.21</b>	<b>86,73.77</b>	<b>307.70</b>
				<b>50.00(*)</b>			
<b>जोड़ - 02</b>	<b>35,23.23</b>	<b>0.00</b>	<b>54,24.24</b>	<b>0.00</b>	<b>54,74.24</b>	<b>3,88,36.82</b>	<b>53.96</b>

13. लघु शीर्षवार एवं उप शीर्षवार पूंजीगत व्यय का विस्तृत विवरण - क्रमशः  
इस विवरण में तिरछे अक्षरों में मुद्रित आँकड़े भारत व्यय को दर्शाते हैं

व्यय का स्वरूप	2012-13 के दौरान हुआ व्यय	2013-14 के दौरान हुआ व्यय			जोड़	2013-14 के अंत तक हुआ व्यय	वर्ष के दौरान वृद्धि +/ हास (-) का प्रतिशत
		गैर-योजना	राज्य योजना	योजना			
(लाख रुपयों में)							
<b>03 - खेलकूद तथा युवा सेवाएं</b>							
<b>102- खेलकूद स्टेडियम</b>							
इंडोर स्टेडियम देवघर के निर्माण के लिए अतिरिक्त केन्द्रीय सहायता	4,35.17	0.00	0.00	0.00	0.00	23,67.82	(-)100.00
जिला/ब्लॉक स्तर पर स्टेडियम एवं खेल-कूद का निर्माण	0.00	0.00	4,65.26	0.00	4,65.26	33,15.29	100.00
खेलकूद स्टेडियम का निर्माण एवं विकास							
राष्ट्रीय खेल 2007 का आयोजन	0.00	0.00	0.00	0.00	0.00	8,92.10	0.00
बहुदेशीय सांस्कृतिक कॉम्प्लेक्स का निर्माण	0.00	0.00	0.00	0.00	0.00	1,02.85	0.00
अन्य योजनाएँ जिनमें प्रत्येक की लागत एक करोड़ रुपये और उससे कम है-	0.00	0.00	0.00	0.00	0.00	3,28.93	0.00
<b>जोड़-102</b>	<b>4,35.17</b>	<b>0.00</b>	<b>4,65.26</b>	<b>0.00</b>	<b>4,65.26</b>	<b>70,06.99</b>	<b>6.91</b>
<b>789- अनुसूचित जातियों के लिए विशेष घटक योजना-</b>							
जिला ब्लॉक स्तर पर स्टेडियम एवं खेलकूद संरचना	74.00	0.00	0.00	0.00	0.00	1,79.77	(-)100.00
राष्ट्रीय खेल 2007 का आयोजन-	0.00	0.00	0.00	0.00	0.00	31,62.00	0.00
खेलकूद स्टेडियम का निर्माण एवं विकास	0.00	0.00	0.00	0.00	0.00	6,76.59	0.00
<b>जोड़-789</b>	<b>74.00</b>	<b>0.00</b>	<b>0.00</b>	<b>0.00</b>	<b>0.00</b>	<b>40,18.36</b>	<b>(-)100.00</b>
<b>796- जनजातीय क्षेत्र उप-योजना-</b>							
बृहत् खेलकूद की सुरक्षा एवं रखरखाव-	0.00	0.00	0.00	0.00	0.00	2,28.00	0.00
खेलकूद स्टेडियम का निर्माण एवं विकास-	0.00	0.00	0.00	0.00	0.00	83,77.97	0.00
एस्ट्रोर्टफ हॉकी स्टेडियम का निर्माण-	0.00	0.00	0.00	0.00	0.00	3,39.58	0.00

(\$) “अन्य योजनाओं” से ₹ 1,05.77 लाख ट्रान्सफर प्रोफार्मा किया गया।

13. लघु शीर्षवार एवं उप शीर्षवार पूंजीगत व्यय का विस्तृत विवरण - क्रमशः  
इस विवरण में तिरछे अक्षरों में मुद्रित आँकड़े भारत व्यय को दर्शाते हैं

व्यय का स्वरूप	2012-13 के दौरान हुआ व्यय	2013-14 के दौरान हुआ व्यय			जोड़	2013-14 के अंत तक हुआ व्यय	वर्ष के दौरान वृद्धि +/ हास (-) का प्रतिशत
		गैर-योजना	योजना				
			राज्य योजना	के०प्रा०यो० / के०यो०यो० *			
(लाख रुपयों में)							
जिला एवं प्रखण्ड स्तर पर स्टेडियम एवं स्पोर्ट्स संरचना	0.00	0.00	0.00	0.00	0.00	7,44.14	0.00
राष्ट्रीय खेलकुद 2007 का आयोजन-	0.00	0.00	0.00	0.00	0.00	5,35,75.92	0.00
खेल छात्रावास एवं प्रशिक्षण केंद्र का निर्माण	0.00	0.00	11.85	0.00	11.85	3,99.70	100.00
राष्ट्रीय खेल 2007 का आयोजन-	0.00	0.00	0.00	0.00	0.00	4.85	0.00
बृहत् खेलकुद काम्पलेक्स एवं बिजली बिल की सुरक्षा एवं रखरखाव-	0.00	0.00	0.00	0.00	0.00	5,95.50	100.00
जिला/प्रखण्ड स्तर पर स्टेडियम एवं स्पोर्ट्स की अवसंरचना	9,00.00	0.00	6,00.00	0.00	6,00.00	31,50.00	(-)33.33
अन्य योजनाएँ जिनमें प्रत्येक की लागत एक करोड़ रूपये और उससे कम है-	70.00	0.00	0.00	0.00	0.00	11,01.55	(-)100.00
<b>जोड़-796</b>	<b>9,70.00</b>	<b>0.00</b>	<b>6,11.85</b>	<b>0.00</b>	<b>6,11.85</b>	<b>6,85,74.21</b>	<b>(-)36.92</b>
<b>जोड़-03</b>	<b>14,79.17</b>	<b>0.00</b>	<b>10,77.11</b>	<b>0.00</b>	<b>10,77.11</b>	<b>7,95,99.56</b>	<b>(-)27.18</b>
<b>04- कला तथा संस्कृति-</b>							
<b>101- ललित कला शिक्षा-</b>							
अन्य योजनाएँ जिनमें प्रत्येक की लागत एक करोड़ रूपये और उससे कम है -	75.00	0.00	36.10	0.00	36.10	1,61.10	(-)51.87
<b>जोड़-101</b>	<b>75.00</b>	<b>0.00</b>	<b>36.10</b>	<b>0.00</b>	<b>36.10</b>	<b>1,61.10</b>	<b>(-)51.87</b>
<b>789- अनुसूचित जातियों के लिए विशेष घटक योजना</b>							
अन्य योजनाएँ जिनमें प्रत्येक की लागत एक करोड़ रूपये और उससे कम है -	0.00	0.00	0.00	0.00	0.00	99.07	0.00
<b>जोड़-789</b>	<b>0.00</b>	<b>0.00</b>	<b>0.00</b>	<b>0.00</b>	<b>0.00</b>	<b>99.07</b>	<b>0.00</b>
<b>796 - जनजातीय क्षेत्रीय उपयोजना-</b>							
संग्रहालय का निर्माण-	0.00	0.00	0.00	0.00	0.00	11,97.00	0.00
सांस्कृतिक भवनों का निर्माण-	2,25.00	0.00	66.24	0.00	66.24	10,42.72	(-)70.56



13. लघु शीर्षवार एवं उप शीर्षवार पूँजीगत व्यय का विस्तृत विवरण - क्रमशः  
इस विवरण में तिरछे अक्षरों में मुद्रित आँकड़े भारत व्यय को दर्शाते हैं

व्यय का स्वरूप	2012-13 के दौरान हुआ व्यय	2013-14 के दौरान हुआ व्यय			जोड़	2013-14 के अंत तक हुआ व्यय	वर्ष के दौरान वृद्धि +/ हास (-) का प्रतिशत
		गैर-योजना	योजना				
			राज्य योजना	के०प्रा०यो० / के०यो०यो० *			
(लाख रुपयों में)							
बहुदेशीय सांस्कृतिक परिसर का निर्माण-	0.00	0.00	0.00	0.00	0.00	3,97.99	0.00
अन्य योजनाएँ जिनमें प्रत्येक की लागत एक करोड़ रूपये और उससे कम है-	54.15	0.00	32.12	0.00	32.12	3,30.79	(-)/40.68
<b>जोड़-796</b>	<b>2,79.15</b>	<b>0.00</b>	<b>98.36</b>	<b>0.00</b>	<b>98.36</b>	<b>29,68.50</b>	<b>(-)/64.76</b>
<b>800- अन्य व्यय-</b>							
अन्य योजनाएँ जिनमें प्रत्येक की लागत एक करोड़ रूपये और उससे कम है-	0.00	0.00	0.00	0.00	0.00	1,63.02	0.00
<b>जोड़-800</b>	<b>0.00</b>	<b>0.00</b>	<b>0.00</b>	<b>0.00</b>	<b>0.00</b>	<b>1,63.02</b>	<b>0.00</b>
<b>जोड़-04</b>	<b>3,54.15</b>	<b>0.00</b>	<b>1,34.46</b>	<b>0.00</b>	<b>1,34.46</b>	<b>33,91.69</b>	<b>(-)/62.03</b>
<b>जोड़-4202</b>				<b>50.00(*)</b>			
	<b>90,76.01</b>	<b>0.00</b>	<b>92,42.29</b>	<b>52,28.46</b>	<b>1,45,20.75</b>	<b>14,65,23.19</b>	<b>59.99</b>
जोड़ (क) शिक्षा, खेलकूद, कला तथा संस्कृति का पूँजीगत लेखा-	<b>90,76.01</b>	<b>0.00</b>	<b>92,42.29</b>	<b>52,28.46</b>	<b>1,45,20.75</b>	<b>14,65,23.19</b>	<b>59.99</b>
सहायक अनुदान ₹ 20,79.35 लाख							
(ख) चिकित्सा एवं लोक स्वास्थ्य पर पूँजीगत लेखे							
4210- चिकित्सा तथा लोक स्वास्थ्य पर पूँजीगत परिव्यय-							
01- शहरी स्वास्थ्य सेवाएँ-							
109- विद्यालय स्वास्थ्य योजना-							
जमशेदपुर एवं साहेबगंज में 100 सीटों वाला जी.एन.एम.स्कूल	0.00	0.00	2,84.71	0.00	2,84.71	2,84.71	100.00
<b>जोड़-109</b>	<b>0.00</b>	<b>0.00</b>	<b>2,84.71</b>	<b>0.00</b>	<b>2,84.71</b>	<b>2,84.71</b>	<b>100.00</b>

13. लघु शीर्षवार एवं उप शीर्षवार पूंजीगत व्यय का विस्तृत विवरण - क्रमशः  
इस विवरण में तिरछे अक्षरों में मुद्रित आँकड़े भारत व्यय को दर्शाते हैं

व्यय का स्वरूप	2012-13 के दौरान हुआ व्यय	2013-14 के दौरान हुआ व्यय			जोड़	2013-14 के अंत तक हुआ व्यय	वर्ष के दौरान वृद्धि +/ ह्रास (-) का प्रतिशत
		गैर-योजना	राज्य योजना	योजना			
(लाख रुपयों में)							
<b>110- अस्पताल तथा औषधालय-</b>							
भवन-पाटलिपुत्र मेडिकल कॉलेज अस्पताल, धनबाद	0.00	0.00	0.00	0.00	0.00	11,60.81	0.00
सदर में आवासीय क्वार्टर, सब-डिवीजन अस्पताल और रेफरल अस्पताल का निर्माण	0.00	0.00	10,61.89	0.00	10,61.89	10,61.89	100.00
स्वास्थ्य निदेशालय (ड्रग्स एवं फूड सहित) भवन	0.00	0.00	1,26.21	0.00	1,26.21	1,26.21	100.00
स्टेट मेडिकल एवं हेल्थ इन्फ्रास्ट्रक्चर एवं प्रव्यूरमेंट कॉरपोरेशन	0.00	0.00	5,00.00	0.00	5,00.00	5,00.00	100.00
दुमका में क्षेत्रीय खाद्य एवं औषधि प्रयोगशाला	0.00	0.00	97.13	0.00	97.13	97.13	100.00
हेल्थ इन्फार्मेशन हेल्पलाईन	0.00	0.00	1,20.00	0.00	1,20.00	1,20.00	100.00
अन्य योजनाएँ जिनमें प्रत्येक की लागत एक करोड़ रूपये और उससे कम हैं-	0.00	0.00	40.37	0.00	40.37	1,16.17	100.00
<b>जोड़-110</b>	<b>0.00</b>	<b>0.00</b>	<b>19,45.60</b>	<b>0.00</b>	<b>19,45.60</b>	<b>31,82.21</b>	<b>100.00</b>
<b>200- अन्य स्वास्थ्य योजनाएँ-</b>							
शहरी क्षेत्रों में मातृ एवं बाल केंद्रों का जीर्णोद्धार	0.00	0.00	0.00	0.00	0.00	3,75.00	0.00
<b>जोड़-200</b>	<b>0.00</b>	<b>0.00</b>	<b>0.00</b>	<b>0.00</b>	<b>0.00</b>	<b>3,75.00</b>	<b>0.00</b>

13. लघु शीर्षवार एवं उप शीर्षवार पूँजीगत व्यय का विस्तृत विवरण - क्रमशः  
इस विवरण में तिरछे अक्षरों में मुद्रित आँकड़े भारत व्यय को दर्शाते हैं

व्यय का स्वरूप	2012-13 के दौरान हुआ व्यय	2013-14 के दौरान हुआ व्यय			जोड़	2013-14 के अंत तक हुआ व्यय	वर्ष के दौरान वृद्धि +/ हास (-) का प्रतिशत
		गैर-योजना	राज्य योजना	योजना के०प्रा०यो० / के०यो०यो० *			
(लाख रुपयों में)							
<b>796- जनजातीय क्षेत्र उपयोजना</b>							
भवने-एम०जी०एम० मेडिकल कॉलेज अस्पताल, जमशेदपुर	0.00	0.00	0.00	0.00	0.00	10,76.97	0.00
भवने-सदर एवं अनुमंडलीय अस्पताल	0.00	0.00	0.00	0.00	0.00	3,90.21	0.00
सदर में आवासीय क्वार्टर, सबडिवीजन, अस्पताल और रेफरल अस्पताल	0.00	0.00	5,00.00	0.00	5,00.00	5,00.00	100.00
भवने-राँची मेडिकल कॉलेज अस्पताल-	0.00	0.00	0.00	0.00	0.00	4,81.15	0.00
अन्य योजनाएँ जिनमें प्रत्येक की लागत एक करोड़ रूपये और उससे कम हैं-	0.00	0.00	0.00	0.00	0.00	1,76.57	0.00
<b>जोड़-796</b>	<b>0.00</b>	<b>0.00</b>	<b>5,00.00</b>	<b>0.00</b>	<b>5,00.00</b>	<b>26,24.90</b>	<b>100.00</b>
<b>जोड़-01</b>	<b>0.00</b>	<b>0.00</b>	<b>27,30.31</b>	<b>0.00</b>	<b>27,30.31</b>	<b>64,66.82</b>	<b>100.00</b>
<b>02- ग्रामीण स्वास्थ्य सेवाएँ-</b>							
<b>102- सहायक स्वास्थ्य केन्द्र -</b>							
रांची में स्टेट योगा केन्द्र (आयुष सेक्टर)	0.00	0.00	1,11.21	0.00	1,11.21	1,11.21	100.00
<b>जोड़-102</b>	<b>0.00</b>	<b>0.00</b>	<b>1,11.21</b>	<b>0.00</b>	<b>1,11.21</b>	<b>1,11.21</b>	<b>100.00</b>
<b>103- प्राथमिक स्वास्थ्य केंद्र-</b>							
प्राथमिक स्वास्थ्य केंद्र-मातृ एवं शिशु स्वास्थ्य केंद्र हेतु भवन निर्माण/जीर्णोद्धार	5,83.49	0.00	2,23.59	0.00	2,23.59	14,32.08	(-)61.68
भवने-प्राथमिक स्वास्थ्य केंद्र (मशीनरी सहित)	0.00	0.00	0.00	0.00	0.00	50,11.60	0.00
भवने-प्राथमिक स्वास्थ्य केंद्र	0.00	0.00	0.00	0.00	0.00	3,20.50	0.00
भवने -स्वास्थ्य केन्द्रों की स्थापना-	0.00	0.00	0.00	0.00	0.00	13,02.80	..

13. लघु शीर्षवार एवं उप शीर्षवार पूंजीगत व्यय का विस्तृत विवरण - क्रमशः  
इस विवरण में तिरछे अक्षरों में मुद्रित आँकड़े भारत व्यय को दर्शाते हैं

व्यय का स्वरूप	2012-13 के दौरान हुआ व्यय	2013-14 के दौरान हुआ व्यय			जोड़	2013-14 के अंत तक हुआ व्यय	वर्ष के दौरान वृद्धि +/ हास (-) का प्रतिशत
		गैर-योजना	राज्य योजना	योजना			
(लाख रुपयों में)							
भवन निर्माण-सामुदायिक स्वास्थ्य केन्द्रों की स्थापना (मशीनरी एवं उपकरण सहित)	16,81.66	0.00	38,88.07	0.00	38,88.07	1,07,15.88	131.20
भवन-प्राथमिक स्वास्थ्य केंद्रों की स्थापना (प्रसव गृह/मशीन उपकरण सहित)	2,30.80	0.00	12,87.14	0.00	12,87.14	28,64.05	457.69
भवन-स्वास्थ्य केंद्रों की स्थापना (मशीन उपकरण सहित)	23.75	0.00	9,36.29	0.00	9,36.29	15,16.17	3842.27
भवन-पाटलीपुत्र मेडिकल कॉलेज अस्पताल, धनबाद (मशीन एवं उपकरण सहित)	0.00	0.00	8,01.46	0.00	8,01.46	10,79.93	100.00
अतिरिक्त प्राथमिक स्वास्थ्य केन्द्र का प्राथमिक स्वास्थ्य केन्द्र में जीर्णोद्धार	60.47	0.00	0.00	0.00	0.00	3,61.86	(-)100.00
<b>जोड़-103</b>	<b>25,80.17</b>	<b>0.00</b>	<b>71,36.55</b>	<b>0.00</b>	<b>71,36.55</b>	<b>2,46,04.87</b>	<b>176.59</b>
110- अस्पताल तथा औषधालय							
भवन- (मशीनरी एवं उपस्कर सहित)	0.00	0.00	0.00	0.00	0.00	9,12.22	0.00
भवन-सदर अस्पताल	0.00	0.00	0.00	0.00	0.00	17,89.09	0.00
भवन-सदर अस्पताल तथा अनुमण्डलीय अस्पताल के डॉक्टरों तथा पारा मेडिकल कर्मचारियों के आवास हेतु	0.00	0.00	0.00	0.00	0.00	4,69.92	0.00
भवन-औषधालय (देशी डॉक्टर और होमयोपैथी)	0.00	0.00	0.00	0.00	0.00	49.71	0.00
भवन-रेफरल अस्पताल (मशीनरी एवं उपस्कर सहित)	0.00	0.00	0.00	0.00	0.00	3,49.59	0.00
भवन-जिला संयुक्त औषधालय (मशीनरी सहित)	0.00	0.00	0.00	0.00	0.00	1,50.90	0.00
भवन-सदर एवं अनुमण्डलीय अस्पताल का उत्क्रमण (मशीनरी एवं उपस्कर सहित)	0.00	0.00	0.00	0.00	0.00	17,06.33	0.00
भवन-जिला संयुक्त औषधालय	0.00	0.00	0.00	0.00	0.00	1,26.00	0.00
भवन-औषधालय (देशी चिकित्सा एवं होम्योपैथी)	0.00	0.00	0.00	0.00	0.00	3,20.00	0.00
भवन-सदर एवं अनुमण्डलीय अस्पताल का उत्क्रमण -इन्व्यूवेटर मशीन का क्रय)	0.00	0.00	0.00	0.00	0.00		

13. लघु शीर्षवार एवं उप शीर्षवार पूंजीगत व्यय का विस्तृत विवरण - क्रमशः  
इस विवरण में तिरछे अक्षरों में मुद्रित आँकड़े भारत व्यय को दर्शाते हैं

व्यय का स्वरूप	2012-13 के दौरान हुआ व्यय	2013-14 के दौरान हुआ व्यय			जोड़	2013-14 के अंत तक हुआ व्यय	वर्ष के दौरान वृद्धि +/ हास (-) का प्रतिशत
		गैर-योजना	योजना				
			राज्य योजना	के०प्रा०यो० / के०यो०यो० *			
(लाख रुपयों में)							
भवनें-सदर/अनुमण्डलीय अस्पताल का उत्क्रमण-भवनें-अनुमण्डलीय अस्पताल का उत्क्रमण (मशीनरी उपकरण एवं उपस्कर सहित)	0.00	0.00	11,80.96	0.00	11,80.96	16,30.96	100.00
भवनें - सदर/अनुमण्डलीय अस्पताल का उत्क्रमण-जिला चिकित्सा पदाधिकारी का कार्यालय भवन का निर्माण-(चिकित्सा एवं पारा मेडिकल कर्मियों का आवासीय भवन सहित)	2,69.97	0.00	0.00	0.00	0.00	8,61.60	(-)100.00
भवनें-सदर एवं अनुमण्डलीय अस्पताल का उत्क्रमण - क्षेत्रीय अस्पताल, डाल्टेनगंज- 100 शय्या वाले भवन का निर्माण (डायग्नोस्टिक केन्द्र सहित)	0.00	0.00	0.00	0.00	0.00	9,61.74	0.00
भवनें-प्राथमिक स्वास्थ्य केंद्र (प्रधानमंत्री ग्रामोदय योजना)	0.00	0.00	0.00	0.00	0.00	1,96.89	0.00
भवनें-पाटलिपुत्र मेडिकल कॉलेज- अस्पताल, धनबाद	4,97.59	0.00	0.00	0.00	0.00	25,07.36	(-)100.00
भवन-रेफरल अस्पताल- भवन निर्माण (मशीन उपकरण सहित)	2.23	0.00	0.00	0.00	0.00	1,21.88	(-)100.00
भवन-सदर एवं अनुमण्डलीय अस्पताल का उत्क्रमण	5,42.78	0.00	0.00	0.00	0.00	7,95.06	(-)100.00
भवन-अनुमण्डलीय अस्पताल का उत्क्रमण (मशीन उपकरण एवं उपस्कर सहित)	99.60	0.00	1,49.79	0.00	1,49.79	4,60.63	50.39
भवन निर्माण-क्षेत्रीय अस्पताल डाल्टेनगंज एवं हजारीबाग का 100-300 शय्या (डायग्नोस्टिक सेन्टर सहित)	5,27.13	0.00	0.00	0.00	0.00	7,76.62	(-)100.00
भवन निर्माण-क्षेत्रीय अस्पताल डाल्टेनगंज एवं हजारीबाग का 100-300 शय्या (डायग्नोस्टिक सेन्टर सहित)	0.00	0.00	71.68	0.00	71.68	71.68	100.00
ब्लड बैंक	1,14.91	0.00	0.00	0.00	0.00	1,14.91	(-)100.00
अन्य योजनाएँ जिनमें प्रत्येक की लागत एक करोड़ रुपये और उससे कम हैं	0.00	0.00	0.00	0.00	0.00	6,10.94	0.00
<b>जोड़-110</b>	<b>20,54.21</b>	<b>0.00</b>	<b>14,02.43</b>	<b>0.00</b>	<b>14,02.43</b>	<b>1,49,84.03</b>	<b>(-)31.73</b>

**13. लघु शीर्षवार एवं उप शीर्षवार पूँजीगत व्यय का विस्तृत विवरण - क्रमशः  
इस विवरण में तिरछे अक्षरों में मुद्रित आँकड़े भारत व्यय को दर्शाते हैं**

व्यय का स्वरूप	2012-13 के दौरान हुआ व्यय	2013-14 के दौरान हुआ व्यय			जोड़	2013-14 के अंत तक हुआ व्यय	वर्ष के दौरान वृद्धि +/ हास (-) का प्रतिशत
		गैर-योजना	राज्य योजना	योजना			
(लाख रुपयों में)							
789- अनुसूचित जातियों के लिए विशेष घटक योजना- भवन-सदर एवं अनुमण्डलीय अस्पताल (मशीनरी एवं उपस्कर सहित)	0.00	0.00	0.00	0.00	0.00	6,77.83	0.00
भवन-सदर एवं अनुमण्डलीय अस्पताल का उत्क्रमण (मशीन उपकरण एवं उपस्कर सहित)	0.00	0.00	0.00	0.00	0.00	3,88.25	0.00
भवन-स्वास्थ्य एवं उप केन्द्र की स्थापना-भवन (मशीन उपकरण एवं उपस्कर सहित)	0.00	0.00	0.00	0.00	0.00	1,82.51	0.00
भवन-सदर एवं अनुमण्डलीय अस्पताल (मशीनरी एवं उपस्कर सहित)-भवन-अनुमण्डलीय अस्पताल का उत्क्रमण (मशीनरी एवं उपस्कर सहित)	7,69.79	0.00	0.00	0.00	0.00	16,54.04	(-)100.00
भवन-सदर एवं अनुमण्डलीय अस्पताल का उत्क्रमण- जिला चिकित्सा पदाधिकारी का कार्यालय भवन का निर्माण (चिकित्सा एवं पारा मेडिकल कर्मियों का आवासीय भवन सहित)	3,63.74	0.00	0.00	0.00	0.00	7,63.72	(-)100.00
भवन-स्वास्थ्य उपकेन्द्र की स्थापना (मशीनरी सहित)	44.49	0.00	0.00	0.00	0.00	5,93.39	(-)100.00
भवन - प्राथमिक स्वास्थ्य केन्द्र (मशीनरी सहित)-प्राथमिक स्वास्थ्य केंद्र की स्थापना (प्रसव गृह मशीनरी सहित)	2,78.58	0.00	0.00	0.00	0.00	11,92.19	(-)100.00
भवन-प्राथमिक स्वास्थ्य केन्द्र की स्थापना (मशीनरी सहित)-सामुदायिक स्वास्थ्य केन्द्र (मशीनरी एवं उपस्कर सहित)	8,11.39	0.00	0.00	0.00	0.00	31,00.09	(-)100.00

13. लघु शीर्षवार एवं उप शीर्षवार पूँजीगत व्यय का विस्तृत विवरण - क्रमशः  
इस विवरण में तिरछे अक्षरों में मुद्रित आँकड़े भारत व्यय को दर्शाते हैं

व्यय का स्वरूप	2012-13 के दौरान हुआ व्यय	2013-14 के दौरान हुआ व्यय			जोड़	2013-14 के अंत तक हुआ व्यय	वर्ष के दौरान वृद्धि +/ हास (-) का प्रतिशत
		गैर-योजना	योजना				
			राज्य योजना	के०प्रा०यो० / के०यो०यो० *			
(लाख रुपयों में)							
अन्य योजनाएँ जिनमें प्रत्येक की लागत एक करोड़ रूपये और उससे कम हैं	77.98	0.00	0.00	0.00	0.00	2,93.18	(-)100.00
<b>जोड़-789</b>	<b>23,45.97</b>	<b>0.00</b>	<b>0.00</b>	<b>0.00</b>	<b>0.00</b>	<b>88,45.20</b>	<b>(-)100.00</b>
<b>796- जनजातीय क्षेत्र उप योजना-</b>							
भवन-एम०जी०एम० मेडिकल कॉलेज अस्पताल, जमशेदपुर	36.50	0.00	3,95.09	0.00	3,95.09	31,61.17	982.44
भवन-रेफरल अस्पताल (मशीनरी एवं उपस्कर सहित)	2,03.07	0.00	0.00	0.00	0.00	5,26.73	(-)100.00
भवन-जिला चिकित्सा पदाधिकारी	0.00	0.00	0.00	0.00	0.00	5,54.15	0.00
भवन-रेफरल अस्पताल	0.00	0.00	0.00	0.00	0.00	8,43.29	0.00
भवन-राँची मेडिकल कॉलेज अस्पताल, राँची	0.00	0.00	0.00	0.00	0.00	9.40	0.00
भवन-सदर अस्पताल	0.00	0.00	0.00	0.00	0.00	29,63.35	0.00
भवन-	0.00	0.00	0.00	0.00	0.00	1,09.97	0.00
सदर अस्पताल राँची का 500 शैय्या वाले सदर अस्पताल के रूप में उत्क्रमण	7,75.03	0.00	6,98.43	0.00	6,98.43	1,55,27.72	(-)9.88
भवन-सदर अस्पताल (मशीन उपकरण एवं उपस्कर सहित)-क्षेत्रीय अस्पताल, दुमका का 100 शैय्या का निर्माण (डायग्नोस्टिक सेन्टर सहित)	0.00	0.00	0.00	0.00	0.00	9,47.02	0.00
भवन-अनुमण्डलीय अस्पताल	0.00	0.00	0.00	0.00	0.00	1,00.00	0.00
भवन-अतिरिक्त प्राथमिक स्वास्थ्य केन्द्र	0.00	0.00	0.00	0.00	0.00	5,00.00	0.00

13. लघु शीर्षवार एवं उप शीर्षवार पूँजीगत व्यय का विस्तृत विवरण - क्रमशः  
इस विवरण में तिरछे अक्षरों में मुद्रित आँकड़े भारत व्यय को दर्शाते हैं

व्यय का स्वरूप	2012-13 के दौरान हुआ व्यय	2013-14 के दौरान हुआ व्यय			जोड़	2013-14 के अंत तक हुआ व्यय	वर्ष के दौरान वृद्धि +/ हास (-) का प्रतिशत
		गैर-योजना	योजना				
			राज्य योजना	के०प्रा०यो० / के०यो०यो० *			
(लाख रुपयों में)							
भवन-सदर एवं अनुमण्डलीय अस्पताल के डाक्टरों एवं पारा मेडिकल कर्मचारियों के आवास हेतु भवनें-	0.00	0.00	0.00	0.00	0.00	11,80.18	0.00
भवन-औषधालय (देशी डाक्टर एवं होम्योपैथी)	0.00	0.00	0.00	0.00	0.00	1,55.48	0.00
भवन-प्राथमिक स्वास्थ्य केन्द्र	0.00	0.00	0.00	0.00	0.00	5,64.62	0.00
भवन-जिला संयुक्त औषधालय	0.00	0.00	0.00	0.00	0.00	40.37	0.00
भवन-स्वास्थ्य उप-केन्द्र की स्थापना	0.00	0.00	0.00	0.00	0.00	12,52.44	0.00
भवन-सदर अस्पताल (मशीनरी और उपस्कर सहित)	3,78.00	0.00	63.26	0.00	63.26	16,66.11	(-)83.26
भवन-(मशीनरी और उपस्कर सहित) अनुमण्डलीय अस्पताल का उत्क्रमण							
भवन-(मशीनरी एवं उपस्कर सहित) सदर अस्पताल इनक्यूबेटर मशीन का क्रय	9,44.98	0.00	0.00	0.00	0.00	12,64.98	0.00
भवन-सदर अस्पताल (मशीनरी और उपस्कर सहित)-सदर अस्पताल का उत्क्रमण	0.00	0.00	50.00	0.00	50.00	15,15.39	100.00
भवन-प्राथमिक स्वास्थ्य केन्द्र (मशीनरी और उपस्कर सहित)-हेल्थ इन्फोर्मेशन मैनेजमेन्ट सिस्टम का विस्तार/जीर्णोद्धार	0.00	0.00	0.00	0.00	0.00	9,51.43	0.00
भवन- प्राथमिक स्वास्थ्य केन्द्र (मशीनरी और उपस्कर सहित)- मातृ एवं शिशु स्वास्थ्य केन्द्र हेतु भवन का निर्माण/जीर्णोद्धार	1,22.82	0.00	0.00	0.00	0.00	5,22.82	(-)100.00



13. लघु शीर्षवार एवं उप शीर्षवार पूँजीगत व्यय का विस्तृत विवरण - क्रमशः  
इस विवरण में तिरछे अक्षरों में मुद्रित आँकड़े भारत व्यय को दर्शाते हैं

व्यय का स्वरूप	2012-13 के दौरान हुआ व्यय	2013-14 के दौरान हुआ व्यय			जोड़	2013-14 के अंत तक हुआ व्यय	वर्ष के दौरान वृद्धि +/ हास (-) का प्रतिशत
		गैर-योजना	योजना				
			राज्य योजना	के०प्रा०यो० / के०यो०यो० *			
(लाख रुपयों में)							
भवनें-प्राथमिक स्वास्थ्य केन्द्र (मशीनरी और उपस्कर सहित)-प्राथमिक स्वास्थ्य केन्द्र की स्थापना (प्रसव गृह/ मशीनरी सहित)	5,87.17	0.00	7,14.05	0.00	7,14.05	25,25.04	21.61
भवनें-स्वास्थ्य उप-केन्द्रों की स्थापना (मशीनरी सहित)	38.70	0.00	3,73.87	0.00	3,73.87	12,90.48	866.07
भवनें-सामुदायिक स्वास्थ्य केन्द्रों की स्थापना (मशीनरी सहित)	33,91.67	0.00	19,00.00	0.00	19,00.00	1,00,79.32	(-)43.98
भवनें-सदर अस्पताल-जिला चिकित्सा पदाधिकारी क्षेत्रिय अस्पताल दुमका एवं चाईबासा (मशीनरी और उपस्कर सहित) का निर्माण/उत्क्रमण	3,57.33	0.00	0.00	0.00	0.00	16,25.61	(-)100.00
स्वास्थ्य निदेशालय (मशीनरी एवं उपस्कर सहित) भवन निर्माण	1,01.14	0.00	0.00	0.00	0.00	1,01.14	(-)100.00
कार्यालय भवन का निर्माण (चिकित्सा एवं पारा मेडिकल कर्मियों का आवासीय भवन सहित)	2,67.10	0.00	0.00	0.00	0.00	2,67.10	(-)100.00
भवनें-सदर अस्पताल (मशीनरी एवं उपस्कर सहित)	0.00	0.00	0.00	0.00	0.00	15,67.56	0.00
भवनें-प्राथमिक स्वास्थ्य केन्द्र (मशीनरी और उपस्कर सहित)	0.00	0.00	0.00	0.00	0.00	57,13.02	0.00
भवनें-मानसिक आरोग्यशाला	0.00	0.00	0.00	0.00	0.00	40.00	0.00
भवनें-दंत चिकित्सा महाविद्यालय राजेन्द्र आयुर्वेदिक संस्थान	0.00	0.00	0.00	0.00	0.00	8,00.00	0.00
भवनें-औषधालय	0.00	0.00	0.00	0.00	0.00	99.42	0.00
भवनें-(मशीनरी एवं उपस्कर) फार्मैसी	0.00	0.00	0.00	0.00	0.00	3,72.00	0.00

13. लघु शीर्षवार एवं उप शीर्षवार पूँजीगत व्यय का विस्तृत विवरण - क्रमशः  
इस विवरण में तिरछे अक्षरों में मुद्रित आँकड़े भारित व्यय को दर्शाते हैं

व्यय का स्वरूप	2012-13 के दौरान हुआ व्यय	2013-14 के दौरान हुआ व्यय			जोड़	2013-14 के अंत तक हुआ व्यय	वर्ष के दौरान वृद्धि +/ हास (-) का प्रतिशत
		गैर-योजना	योजना				
			राज्य योजना	के०प्रा०यो० / के०यो०यो० *			
(लाख रुपयों में)							
भवनें-सदर अस्पताल के अंतर्गत नेत्र चिकित्सालय एवं ऑपरेशन थियेटर	0.00	0.00	0.00	0.00	0.00	50.00	0.00
भवनें-क्षेत्रीय अस्पताल दुमका एवं चाईबासा (मशीनरी और उपस्कर सहित)	0.00	0.00	0.00	0.00	0.00	7,28.17	0.00
भवनें-स्वास्थ्य उपकेन्द्र की स्थापना (मशीनरी सहित)	0.00	0.00	0.00	0.00	0.00	28,06.52	0.00
दुमका/खरसवाँ में 500 शैय्या वाले भवन का निर्माण	0.00	0.00	9,30.49	0.00	9,30.49	20,20.42	100.00
अतिरिक्त प्राथमिक स्वास्थ्य केन्द्रों को प्राथमिक स्वास्थ्य केन्द्र में उत्क्रमण (आवासीय भवन सहित)	58.06	0.00	0.00	0.00	0.00	3,90.04	(-)100.00
अन्य योजनाएँ जिनमें प्रत्येक की लागत एक करोड़ रूपये और उससे कम हैं-	0.00	0.00	0.00	0.00	0.00	8,05.57	0.00
<b>जोड़-796</b>	<b>72,61.57</b>	<b>0.00</b>	<b>51,25.19</b>	<b>0.00</b>	<b>51,25.19</b>	<b>6,56,38.03</b>	<b>(-)29.42</b>
<b>जोड़-02</b>	<b>1,42,41.92</b>	<b>0.00</b>	<b>1,37,75.38</b>	<b>0.00</b>	<b>1,37,75.38</b>	<b>11,41,83.34</b>	<b>(-)3.28</b>
03- चिकित्सा, शिक्षा, प्रशिक्षण तथा अनुसंधान							
105- एलोपैथी							
भवन निर्माण	0.00	0.00	0.00	0.00	0.00	10,50.00	0.00
10 ए०एन०एम० स्कूल का निर्माण-भवन निर्माण	0.00	0.00	0.00	0.00	0.00	2,50.00	0.00
ए०एन०एम० स्कूल का निर्माण-भवन निर्माण	16.02	0.00	0.00	0.00	0.00	16.02	(-)100.00
2 ए०एन०एम० स्कूल का निर्माण-भवन निर्माण	0.00	0.00	0.00	0.00	0.00	3,27.63	0.00
<b>जोड़-105</b>	<b>16.02</b>	<b>0.00</b>	<b>0.00</b>	<b>0.00</b>	<b>0.00</b>	<b>16,43.65</b>	<b>(-)100.00</b>

13. लघु शीर्षवार एवं उप शीर्षवार पूँजीगत व्यय का विस्तृत विवरण - क्रमशः  
इस विवरण में तिरछे अक्षरों में मुद्रित आँकड़े भारत व्यय को दर्शाते हैं

व्यय का स्वरूप	2012-13 के दौरान हुआ व्यय	2013-14 के दौरान हुआ व्यय			जोड़	2013-14 के अंत तक हुआ व्यय	वर्ष के दौरान वृद्धि +/ हास (-) का प्रतिशत
		गैर-योजना	योजना				
			राज्य योजना	के०प्रा०यो० / के०यो०यो० *			
(लाख रुपयों में)							
<b>200- अन्य पद्धतियाँ-</b>							
भवन निर्माण-	0.00	0.00	0.00	0.00	0.00	3,00.00	0.00
राजकीय यूनानी कॉलेज अस्पताल, गिरिडीह तथा राजकीय होमियोपैथिक कॉलेज अस्पताल, गोड्डा का निर्माण-भवन निर्माण	1,49.99	0.00	1,12.27	0.00	1,12.27	7,50.39	(-)25.15
<b>जोड़-200</b>	<b>1,49.99</b>	<b>0.00</b>	<b>1,12.27</b>	<b>0.00</b>	<b>1,12.27</b>	<b>10,50.39</b>	<b>(-)25.15</b>
<b>796- जनजातीय क्षेत्र उपयोजना-</b>							
भवन-राजकीय आयुर्वेदिक कॉलेज, चाईबासा, राजकीय आयुर्वेदिक फार्मसी कॉलेज, साहेबगंज/गुमला ए०एन०एम० स्कूल का निर्माण-भवन निर्माण	90.00	0.00	0.00	0.00	0.00	4,90.00	(-)100.00
भवन-राज्य होम्योपैथी कॉलेज और अस्पताल, गोड्डा/यूनानी-आयुर्वेदिक फार्मसी कॉलेज, साहेबगंज अन्य योजनाएँ जिनमें प्रत्येक की लागत एक करोड़ रुपये और उससे कम हैं-	1,85.70	0.00	0.00	0.00	0.00	1,85.70	(-)100.00
	0.00	0.00	0.00	0.00	0.00	1,65.05	0.00
	0.00	0.00	0.00	0.00	0.00	2,53.87	0.00
<b>जोड़-796</b>	<b>2,75.70</b>	<b>0.00</b>	<b>0.00</b>	<b>0.00</b>	<b>0.00</b>	<b>10,94.62</b>	<b>(-)100.00</b>
<b>जोड़-03</b>	<b>4,41.71</b>	<b>0.00</b>	<b>1,12.27</b>	<b>0.00</b>	<b>1,12.27</b>	<b>37,88.66</b>	<b>(-)74.58</b>
<b>जोड़-4210</b>	<b>1,46,83.63</b>	<b>0.00</b>	<b>1,66,17.96</b>	<b>0.00</b>	<b>1,66,17.96</b>	<b>12,44,38.82</b>	<b>13.17</b>
<b>जोड़-ख</b>	<b>1,46,83.63</b>	<b>0.00</b>	<b>1,66,17.96</b>	<b>0.00</b>	<b>1,66,17.96</b>	<b>12,44,38.82</b>	<b>13.17</b>

13. लघु शीर्षवार एवं उप शीर्षवार पूँजीगत व्यय का विस्तृत विवरण - क्रमशः  
इस विवरण में तिरछे अक्षरों में मुद्रित आँकड़े भारत व्यय को दर्शाते हैं

व्यय का स्वरूप	2012-13 के दौरान हुआ व्यय	2013-14 के दौरान हुआ व्यय			जोड़	2013-14 के अंत तक हुआ व्यय	वर्ष के दौरान वृद्धि +/ हास (-) का प्रतिशत
		गैर-योजना	योजना				
			राज्य योजना	के०प्रा०यो० / के०यो०यो० *			
(लाख रुपयों में)							
( ग ) जलपूर्ति, सफाई, आवास तथा शहरी विकास का पूँजीगत लेखा-							
4215- जलपूर्ति तथा सफाई पर पूँजीगत परिव्यय							
01- जलपूर्ति							
101- शहरी जलापूर्ति							
त्वरित शहरी जलापूर्ति	0.00	0.00	0.00	0.00	0.00	8,70.74	0.00
अन्य योजनाएँ जिनमें प्रत्येक की लागत एक करोड़ रूपये और उससे कम है	0.00	0.00	0.00	0.00	0.00	2.04	0.00
<b>जोड़-101</b>	<b>0.00</b>	<b>0.00</b>	<b>0.00</b>	<b>0.00</b>	<b>0.00</b>	<b>8,72.78</b>	<b>0.00</b>
102- ग्रामीण जलापूर्ति							
पाईपों द्वारा ग्रामीण जलापूर्ति-सामान्य	0.00	0.00	0.00	0.00	0.00	1,87,02.76	0.00
ग्रामीण पेयजल कार्यक्रम	34.07	0.00	76.18	0.00	76.18	19,39.20	123.60
पाईपों द्वारा ग्रामीण जलापूर्ति योजना (विशेष अंगीभूत योजना)	0.00	0.00	0.00	0.00	0.00	43,90.28	0.00
ग्रामीण जलापूर्ति योजना	44,07.47	0.00	50,54.20	0.00	50,54.20	94,61.67	14.67
पाईपों द्वारा ग्रामीण जलापूर्ति योजना (मशीनरी एवं उपस्कर)	0.00	0.00	0.00	0.00	0.00	1,10.57	0.00
20,000 तक की जनसंख्या वाले ग्रामीण क्षेत्रों/उप-शहरी क्षेत्रों में जलापूर्ति-सामान्य	24.98	0.00	59.26	0.00	59.26	1,13,43.22	137.33
20,000 तक की जनसंख्या वाले ग्रामीण क्षेत्रों/उप-शहरी क्षेत्रों में जलापूर्ति-विशेष अंगीभूत योजना	0.00	0.00	0.00	0.00	0.00	2,83.48	0.00

13. लघु शीर्षवार एवं उप शीर्षवार पूँजीगत व्यय का विस्तृत विवरण - क्रमशः  
इस विवरण में तिरछे अक्षरों में मुद्रित आँकड़े भारत व्यय को दर्शाते हैं

व्यय का स्वरूप	2012-13 के दौरान हुआ व्यय	2013-14 के दौरान हुआ व्यय			जोड़	2013-14 के अंत तक हुआ व्यय	वर्ष के दौरान वृद्धि +/ हास (-) का प्रतिशत
		गैर-योजना	राज्य योजना	योजना के०प्रा०यो० / के०यो०यो० *			
(लाख रुपयों में)							
ग्रामीण जलापूर्ति योजना (नलकूपों, कुओं आदि के द्वारा कार्य)-सामान्य	0.00	0.00	0.00	0.00	0.00	1,12,85.42	0.00
ग्रामीण जलापूर्ति योजना (नलकूपों, कुओं आदि के द्वारा)	0.00	0.00	0.00	0.00	0.00	7,70.84	0.00
विशेष अंगीभूत योजना त्वरित ग्रामीण जलापूर्ति योजना-	0.00	0.00	0.00	0.00	0.00	77,44.52	0.00
बड़े शहरों में पाईपों द्वारा जलापूर्ति योजना	11,63.74	0.00	14,75.62	0.00	14,75.62	95,48.84	26.80
प्रधानमंत्री ग्रामोदय योजना	0.00	0.00	0.00	0.00	0.00	32,92.46	0.00
त्वरित ग्रामीण जलापूर्ति योजना	0.00	0.00	0.00	0.00	0.00	2,80,38.83	0.00
राष्ट्रीय ग्रामीण पेयजल कार्यक्रम	81,15.00	0.00	79,00.00	0.00	79,00.00	3,16,85.65	(-)2.65
अन्य योजनाएँ जिनमें प्रत्येक की लागत एक करोड़ रूपये और उससे कम है-	0.00	0.00	0.00	0.00	0.00	54.31	0.00
<b>जोड़-102</b>	<b>1,37,45.26</b>	<b>0.00</b>	<b>1,45,65.26</b>	<b>0.00</b>	<b>1,45,65.26</b>	<b>13,86,52.06</b>	<b>5.97</b>
<b>106- मल निकासी सेवाएँ-</b>							
ग्रामीण स्वच्छता-	6,00.00	0.00	3,50.00	0.00	3,50.00	82,01.21	(-)41.67
<b>जोड़-106</b>	<b>6,00.00</b>	<b>0.00</b>	<b>3,50.00</b>	<b>0.00</b>	<b>3,50.00</b>	<b>82,01.21</b>	<b>(-)41.67</b>
<b>789- अनुसूचित जातियों के लिए विशेष</b>							
घटक योजना-							
पाईपों से ग्रामीण जलापूर्ति योजना	2,33.85	0.00	3,87.16	0.00	3,87.16	6,95.01	65.56
ग्रामीण जलापूर्ति योजना (नलकूपों, कुओं आदि के द्वारा)	46.79	0.00	15.52	0.00	15.52	13,95.64	(-)66.83
त्वरित शहरी जलापूर्ति योजना	0.00	0.00	0.00	0.00	0.00	11,47.89	0.00
पाईपों से बड़े शहरों में जलापूर्ति योजना	1,39.57	0.00	2,33.84	0.00	2,33.84	3,73.41	67.54

13. लघु शीर्षवार एवं उप शीर्षवार पूँजीगत व्यय का विस्तृत विवरण - क्रमशः  
इस विवरण में तिरछे अक्षरों में मुद्रित आँकड़े भारत व्यय को दर्शाते हैं

व्यय का स्वरूप	2012-13 के दौरान हुआ व्यय	2013-14 के दौरान हुआ व्यय			जोड़	2013-14 के अंत तक हुआ व्यय	वर्ष के दौरान वृद्धि +/ हास (-) का प्रतिशत
		गैर-योजना	योजना				
			राज्य योजना	के०प्रा०यो० / के०यो०यो० *			
(लाख रुपयों में)							
ग्रामीण सफाई	1,00.00	0.00	87.50	0.00	87.50	4,29.90	(-)12.50
राष्ट्रीय ग्रामीण जलापूर्ति योजना	7,00.00	0.00	6,00.00	0.00	6,00.00	19,14.00	(-)14.29
त्वरित ग्रामीण जलापूर्ति योजना	0.00	0.00	0.00	0.00	0.00	12,48.20	0.00
अन्य योजनाएँ जिनमें प्रत्येक की लागत एक करोड़ रुपये और उससे कम है-	0.00	0.00	0.00	0.00	0.00	1,73.34	0.00
<b>जोड़-789</b>	<b>12,20.21</b>	<b>0.00</b>	<b>13,24.02</b>	<b>0.00</b>	<b>13,24.02</b>	<b>73,77.39</b>	<b>8.51</b>
<b>796- जनजातीय क्षेत्र उपयोजना-</b>							
ग्यारहवी वित्त आयोग की अनुशंसा पर शहरी जलापूर्ति योजना-	0.00	0.00	0.00	0.00	0.00	31,59.61	0.00
ग्रामीण जलापूर्ति योजना (पाइप द्वारा)-	27,06.48	0.00	45,96.55	0.00	45,96.55	1,25,31.25	69.83
ग्रामीण स्वच्छता-	5,00.00	0.00	3,87.50	0.00	3,87.50	93,93.28	(-)22.50
ग्रामीण जलापूर्ति योजना (पाइप द्वारा)-	0.00	0.00	0.00	0.00	0.00	44,66.83	0.00
ग्रामीण जलापूर्ति (ट्यूबवेल्ल्स, वेल्स द्वारा)	26.75	0.00	14.70	0.00	14.70	77,25.07	(-)45.05
20,000 तक की जनसंख्या वाले ग्रामीण क्षेत्रों/ उप-शहरी क्षेत्रों में जलापूर्ति-	1,02.54	0.00	17.03	0.00	17.03	56,56.85	(-)83.39
प्रधानमंत्री ग्रामोदय योजना-	0.00	0.00	0.00	0.00	8,06.27	0.00	0.00
त्वरित ग्रामीण जलापूर्ति योजना-	0.00	0.00	0.00	0.00	2,11,85.93	0.00	0.00
त्वरित शहरी जलापूर्ति योजना-	0.00	0.00	0.00	0.00	3,03.00	0.00	0.00
बड़े शहरों में जलापूर्ति योजना (पाइपों से)	17,30.83	0.00	15,46.70	0.00	15,46.70	36,61.05	(-)10.64
राष्ट्रीय ग्रामीण पेयजल कार्यक्रम	89,90.00	0.00	93,00.00	0.00	93,00.00	3,41,62.15	3.45

13. लघु शीर्षवार एवं उप शीर्षवार पूँजीगत व्यय का विस्तृत विवरण - क्रमशः  
इस विवरण में तिरछे अक्षरों में मुद्रित आँकड़े भारत व्यय को दर्शाते हैं

व्यय का स्वरूप	2012-13 के दौरान हुआ व्यय	2013-14 के दौरान हुआ व्यय			जोड़	2013-14 के अंत तक हुआ व्यय	वर्ष के दौरान वृद्धि +/ हास (-) का प्रतिशत
		गैर-योजना	राज्य योजना	योजना के०प्रा०यो० / के०यो०यो० *			
(लाख रुपयों में)							
अन्य योजनाएँ जिनमें प्रत्येक की लागत एक करोड़ रुपये और उससे कम हैं-	0.00	0.00	0.00	0.00	0.00	1,72.72	0.00
<b>जोड़-796</b>	<b>1,40,56.60</b>	<b>0.00</b>	<b>1,58,62.48</b>	<b>0.00</b>	<b>1,58,62.48</b>	<b>10,32,24.01</b>	<b>12.85</b>
<b>799- उच्चत</b>							
अन्य योजनाएँ जिनमें प्रत्येक की लागत एक करोड़ रुपये और उससे कम हैं-	0.00	0.00	0.00	0.00	0.00	5.51	0.00
<b>जोड़-799</b>	<b>0.00</b>	<b>0.00</b>	<b>0.00</b>	<b>0.00</b>	<b>0.00</b>	<b>5.51</b>	<b>0.00</b>
<b>800- अन्य व्यय</b>							
ग्रामीण जलापूर्ति (ट्यूबवैल्स द्वारा)	0.00	0.00	0.00	0.00	0.00	70,59.27	0.00
<b>जोड़-800</b>	<b>0.00</b>	<b>0.00</b>	<b>0.00</b>	<b>0.00</b>	<b>0.00</b>	<b>70,59.27</b>	<b>0.00</b>
<b>जोड़-01</b>	<b>2,96,22.07</b>	<b>0.00</b>	<b>3,21,01.76</b>	<b>0.00</b>	<b>3,21,01.76</b>	<b>26,53,92.23</b>	<b>8.37</b>
<b>02- मल-जल तथा सफाई-</b>							
<b>106- मल-जल सेवायें-</b>							
ग्रामीण सफाई-सामान्य	0.00	0.00	0.00	0.00	0.00	17,99.47	0.00
अन्य योजनाएँ जिनमें प्रत्येक की लागत एक करोड़ रुपये और उससे कम हैं-	0.00	0.00	0.00	0.00	0.00	1,30.68	0.00
<b>जोड़-106</b>	<b>0.00</b>	<b>0.00</b>	<b>0.00</b>	<b>0.00</b>	<b>0.00</b>	<b>19,30.15</b>	<b>0.00</b>

13. लघु शीर्षवार एवं उप शीर्षवार पूंजीगत व्यय का विस्तृत विवरण - क्रमशः  
इस विवरण में तिरछे अक्षरों में मुद्रित आँकड़े भारत व्यय को दर्शाते हैं

व्यय का स्वरूप	2012-13 के दौरान हुआ व्यय	2013-14 के दौरान हुआ व्यय			जोड़	2013-14 के अंत तक हुआ व्यय	वर्ष के दौरान वृद्धि +/ हास (-) का प्रतिशत
		गैर-योजना	योजना				
			राज्य योजना	के०प्रा०यो० / के०यो०यो० *			
(लाख रुपयों में)							
<b>796- जनजातीय क्षेत्र उपयोजना- ग्रामीण सफाई-</b>	0.00	0.00	0.00	0.00	0.00	17,20.51	0.00
<b>जोड़-796</b>	<b>0.00</b>	<b>0.00</b>	<b>0.00</b>	<b>0.00</b>	<b>0.00</b>	<b>17,20.51</b>	<b>0.00</b>
<b>जोड़-02</b>	<b>0.00</b>	<b>0.00</b>	<b>0.00</b>	<b>0.00</b>	<b>0.00</b>	<b>36,50.66</b>	<b>0.00</b>
<b>जोड़-4215</b>	<b>2,96,22.07</b>	<b>0.00</b>	<b>3,21,01.76</b>	<b>0.00</b>	<b>3,21,01.76</b>	<b>26,90,42.89</b>	<b>8.37</b>
<b>सहायक अनुदान ₹ 1,86,25.00 लाख</b>							
<b>4216- आवास पर पूंजीगत परिव्यय</b>							
<b>01- सरकारी रिहायशी भवन-</b>							
<b>700- अन्य आवास</b>							
अन्य क्षेत्र उप-योजना (निर्माण)-	0.00	0.00	0.00	0.00	0.00	6,34.39	0.00
विभिन्न कमिश्नर/जिला/अनुमंडल और मुख्यालय तथा रिहायशी आवासों आदि में ए०,बी०,सी०, डी० और ई टाईप आवासों का निर्माण	0.00	0.00	0.00	0.00	0.00	6,60.92	0.00
अन्य आवास (नयी योजना)	8.14	0.00	0.00	0.00	0.00	13,65.60	100.00
अन्य आवास (चालू योजना)	0.00	0.00	0.00	0.00	0.00	28,45.48	0.00
केन्द्र द्वारा प्रायोजित योजना	0.00	0.00	0.00	0.00	0.00	3,13.28	0.00
आवासीय भवनों का निर्माण	0.00	0.00	5,98.11	0.00	5,98.11	8,64.50	100.00
उपायुक्त आवास, रामगढ़ एवं अन्य आवासीय भवन	0.00	0.00	0.00	0.00	0.00	2,84.25	0.00
अन्य योजनाएँ जिनमें प्रत्येक की लागत एक करोड़ रूपये और उससे कम हैं-	1,49.71	0.00	0.00	0.00	0.00	2,50.46	(-)100.00
<b>जोड़-700</b>	<b>1,57.85</b>	<b>0.00</b>	<b>5,98.11</b>	<b>0.00</b>	<b>5,98.11</b>	<b>72,18.88</b>	<b>278.91</b>



13. लघु शीर्षवार एवं उप शीर्षवार पूँजीगत व्यय का विस्तृत विवरण - क्रमशः  
इस विवरण में तिरछे अक्षरों में मुद्रित आँकड़े भारत व्यय को दर्शाते हैं

व्यय का स्वरूप	2012-13 के दौरान हुआ व्यय	2013-14 के दौरान हुआ व्यय			जोड़	2013-14 के अंत तक हुआ व्यय	वर्ष के दौरान वृद्धि +/ हास (-) का प्रतिशत
		गैर-योजना	राज्य योजना	योजना के०प्रा०यो० / के०यो०यो० *			
(लाख रुपयों में)							
<b>796- जनजातीय क्षेत्र उपयोजना</b>							
विभिन्न कमिश्नर/जिला/अनुमंडल और मुख्यालय तथा आवासीय भवनों आदि में ए,बी,सी,डी एवं ई टाईप आवासों का निर्माण	0.00	0.00	0.00	0.00	0.00	8,42.54	0.00
ए.बी.,सी.,डी. एवं ई.टाइप क्वार्टरों का निर्माण इत्यादि/जिला/अनुमंडल/प्रखंड/मुख्यालय तथा राँची में बहुमंजिल डूप्लेक्स आवास तथा अन्य पदाधिकारी/मुख्यमंत्री आवास, दुमका							
जनजातीय क्षेत्र उपयोजना (निर्माण)	0.00	0.00	0.00	0.00	0.00	17,88.76	0.00
भवनें (चालू योजना)	0.00	0.00	0.00	0.00	0.00	32,64.47	0.00
भवनें (नयी योजना)	0.00	0.00	0.00	0.00	0.00	12,89.01	0.00
माननीय मंत्री आवास	0.00	0.00	0.00	0.00	0.00	3,91.91	0.00
राँची में आवास	0.00	0.00	0.00	0.00	0.00	5,79.62	0.00
माननीय मंत्रियों के लिए आवास	0.00	0.00	0.00	0.00	0.00	5,88.88	0.00
आवासीय भवन	7,09.42	0.00	14,93.36	0.00	14,93.36	22,02.78	110.50
राँची/गुमला में ए०बी०सी०बी० तथा ई० टाईप क्वार्टर का निर्माण	0.00	0.00	0.00	0.00	0.00	4,03.87	0.00
अन्य योजनाएँ जिनमें प्रत्येक की लागत एक करोड़ रुपये और उससे कम हैं	10.00	0.00	0.00	0.00	0.00	3,36.74	(-)100.00
<b>जोड़-796</b>	<b>7,19.42</b>	<b>0.00</b>	<b>14,93.36</b>	<b>0.00</b>	<b>14,93.36</b>	<b>1,16,88.58</b>	<b>107.58</b>
<b>जोड़-01</b>	<b>8,77.27</b>	<b>0.00</b>	<b>20,91.47</b>	<b>0.00</b>	<b>20,91.47</b>	<b>1,89,07.46</b>	<b>138.41</b>
<b>जोड़-4216</b>	<b>8,77.27</b>	<b>0.00</b>	<b>20,91.47</b>	<b>0.00</b>	<b>20,91.47</b>	<b>1,89,07.46</b>	<b>138.41</b>

13. लघु शीर्षवार एवं उप शीर्षवार पूँजीगत व्यय का विस्तृत विवरण - क्रमशः  
इस विवरण में तिरछे अक्षरों में मुद्रित आँकड़े भारत व्यय को दर्शाते हैं

व्यय का स्वरूप	2012-13 के दौरान हुआ व्यय	2013-14 के दौरान हुआ व्यय			जोड़	2013-14 के अंत तक हुआ व्यय	वर्ष के दौरान वृद्धि +/ हास (-) का प्रतिशत
		गैर-योजना	राज्य योजना	योजना			
(लाख रुपयों में)							
4217- शहरी विकास पर पूँजीगत परिव्यय-							
03- छोटे तथा मध्यम श्रेणी के नगरों का समेकित विकास-							
190- सार्वजनिक क्षेत्र के तथा अन्य उपक्रमों में निवेश- शहरी गंदे क्षेत्रों में पर्यावरणीय विकास के लिए शहरी स्थानीय निकायों को सहायक अनुदान	0.00	0.00	0.00	0.00	0.00	1,32.50	0.00
<b>जोड़-190</b>	<b>0.00</b>	<b>0.00</b>	<b>0.00</b>	<b>0.00</b>	<b>0.00</b>	<b>1,32.50</b>	<b>0.00</b>
<b>जोड़-03</b>	<b>0.00</b>	<b>0.00</b>	<b>0.00</b>	<b>0.00</b>	<b>0.00</b>	<b>1,32.50</b>	<b>0.00</b>
04- गंदी बस्तियों का विकास							
190- सार्वजनिक क्षेत्र में तथा अन्य उपक्रमों में निवेश- शहरी गंदे क्षेत्रों में पर्यावरणीय विकास के लिए शहरी स्थानीय निकायों को सहायक अनुदान	0.00	0.00	0.00	0.00	0.00	4,60.00	0.00
<b>जोड़-190</b>	<b>0.00</b>	<b>0.00</b>	<b>0.00</b>	<b>0.00</b>	<b>0.00</b>	<b>4,60.00</b>	<b>0.00</b>
796- जनजातीय क्षेत्र उपयोजना							
796- शहरी गंदे क्षेत्रों में पर्यावरणीय विकास के लिए शहरी स्थानीय निकायों को सहायक अनुदान	0.00	0.00	0.00	0.00	0.00	2,08.78	0.00
<b>जोड़-796</b>	<b>0.00</b>	<b>0.00</b>	<b>0.00</b>	<b>0.00</b>	<b>0.00</b>	<b>2,08.78</b>	<b>0.00</b>

13. लघु शीर्षवार एवं उप शीर्षवार पूँजीगत व्यय का विस्तृत विवरण - क्रमशः  
इस विवरण में तिरछे अक्षरों में मुद्रित आँकड़े भारत व्यय को दर्शाते हैं

व्यय का स्वरूप	2012-13 के दौरान हुआ व्यय	2013-14 के दौरान हुआ व्यय			जोड़	2013-14 के अंत तक हुआ व्यय	वर्ष के दौरान वृद्धि +/ हास (-) का प्रतिशत
		गैर-योजना	राज्य योजना	योजना			
(लाख रुपयों में)							
<b>800- अन्य व्यय</b>							
शहरी गंदे क्षेत्रों में पर्यावरणीय विकास के लिए स्थानीय निकायों को सहायक अनुदान	0.00	0.00	0.00	0.00	0.00	5,21.51	0.00
<b>जोड़-800</b>	<b>0.00</b>	<b>0.00</b>	<b>0.00</b>	<b>0.00</b>	<b>0.00</b>	<b>5,21.51</b>	<b>0.00</b>
<b>जोड़-04</b>	<b>0.00</b>	<b>0.00</b>	<b>0.00</b>	<b>0.00</b>	<b>0.00</b>	<b>11,90.29</b>	<b>0.00</b>
<b>60- अन्य शहरी विकास योजनाएँ-</b>							
<b>190- सार्वजनिक क्षेत्र के तथा अन्य उपक्रमों में निवेश-</b>							
शहरी मास्टर योजना की तैयारी के लिए शहरी स्थानीय निकायों को सहायक अनुदान-	0.00	0.00	0.00	0.00	0.00	7,91.86	0.00
रात्रि शरण के लिए केन्द्रांश-	0.00	0.00	0.00	0.00	0.00	1,24.27	0.00
बस पड़ाव के निर्माण के लिए स्थानीय शहरी निकायों को अनुदान-	0.00	0.00	0.00	0.00	0.00	1,88.02	0.00
शहरी क्षेत्रों में नागरिक सुविधाओं के लिए सहायक अनुदान-	0.00	0.00	0.00	0.00	0.00	23,23.21	0.00
केन्द्रीय प्रायोजित स्वर्ण जयंती शहरी रोजगार योजना के लिए सहायक अनुदान केन्द्रीय योजनान्तर्गत वाल्मीकी	0.00	0.00	0.00	0.00	0.00	3,67.31	0.00
अम्बेदकर गंदी बस्ती के लिए आवासों के निर्माण के लिए स्थानीय शहरी निकायों को सहायक अनुदान	0.00	0.00	0.00	0.00	0.00	4,88.87	0.00

13. लघु शीर्षवार एवं उप शीर्षवार पूँजीगत व्यय का विस्तृत विवरण - क्रमशः  
इस विवरण में तिरछे अक्षरों में मुद्रित आँकड़े भारत व्यय को दर्शाते हैं

व्यय का स्वरूप	2012-13 के दौरान हुआ व्यय	2013-14 के दौरान हुआ व्यय			जोड़	2013-14 के अंत तक हुआ व्यय	वर्ष के दौरान वृद्धि +/ हास (-) का प्रतिशत
		गैर-योजना	योजना	के.प्रा.यो. / के.यो.यो. *			
(लाख रुपयों में)							
जे.एन.एन.यू.आर.एम. को सहायक अनुदान	0.00	0.00	0.00	0.00	0.00	1,18,91.20	0.00
जे.एन.एन.यू.आर.एम./यू.आई.डी.एस.एम.टी./ आई.एच.एस.डी.पी/डी.एस.यू.पी. योजना का राज्यांश	0.00	0.00	0.00	0.00	0.00	3,00.00	0.00
शहरी निकायों/प्राधिकरणों के लिए भूमिअधिग्रहण- सहायक अनुदान	0.00	0.00	0.00	0.00	0.00	1,17.54	0.00
जे.एन.एन.यू.आई.आर.एम./यू.आई.डी.एस.एम.टी./ आई.एच.एस.डी.पी/बी.एस.यू.पी. योजना का राज्यांश	0.00	0.00	0.00	0.00	0.00	35,00.00	0.00
एन.यू.आर.एम./यू.आई.डी.एस.एम.टी./एवं अन्य सभी तरह के योजनाओं हेतु परामर्शी कार्य/ मास्टर प्लान आदि।	0.00	0.00	0.00	0.00	0.00	9,85.69	0.00
शहरी निकायों/प्राधिकरणों के लिए भूमि अधिग्रहण हेतु सहाय्य अनुदान	0.00	0.00	0.00	0.00	0.00	13,75.00	0.00
<b>60- अन्य शहरी विकास योजनाएँ-</b>							
<b>190- सार्वजनिक क्षेत्र के तथा अन्य उपक्रमों में निवेश-</b>							
केन्द्र प्रायोजित जे.एन.एन.यू.आर.एम. योजनाओं के लिए सहायक अनुदान	0.00	0.00	0.00	0.00	0.00	36,52.48	0.00
केन्द्र प्रायोजित यू.आई.डी.एस.एम. योजनाओं के लिए सहायक अनुदान	0.00	0.00	0.00	0.00	0.00	2,28.05	0.00
केन्द्र प्रायोजित बी.एस.यू.पी. योजनाओं के लिए सहायक अनुदान	0.00	0.00	0.00	0.00	0.00	12,16.70	0.00
केन्द्र प्रायोजित आई.एच.एस.डी.पी. योजनाओं के लिए सहायक अनुदान	0.00	0.00	0.00	0.00	0.00	7,11.98	0.00
12वीं वित्त आयोग की अनुशंसा के आलोक में स्थानीय निकाय अनुदान योजना अन्तर्गत केन्द्र अनुदान	0.00	0.00	0.00	0.00	0.00	6,74.34	0.00

13. लघु शीर्षवार एवं उप शीर्षवार पूँजीगत व्यय का विस्तृत विवरण - क्रमशः  
इस विवरण में तिरछे अक्षरों में मुद्रित आँकड़े भारत व्यय को दर्शाते हैं

व्यय का स्वरूप	2012-13 के दौरान हुआ व्यय	2013-14 के दौरान हुआ व्यय			जोड़	2013-14 के अंत तक हुआ व्यय	वर्ष के दौरान वृद्धि +/ हास (-) का प्रतिशत
		गैर-योजना	योजना				
			राज्य योजना	के०प्रा०यो० / के०यो०यो० *			
(लाख रुपयों में)							
निगमों/निकायों/प्राधिकारों/प्रशिक्षण का शहरी गंदे क्षेत्रों में पर्यावरणीय विकास के लिए शहरी स्थानीय निकायों को क्षमता संवर्द्धन हेतु सहाय्य अनुदान	0.00	0.00	0.00	0.00	0.00	1,25.64	0.00
शहरी गंदे क्षेत्रों में पर्यावरणीय विकास के लिए शहरी स्थानीय निकायों को सहायक अनुदान	0.00	0.00	0.00	0.00	0.00	3,36.28	0.00
निगमों/निकायों/प्राधिकारों/प्रशिक्षण का क्षमता संवर्द्धन हेतु सहाय्य अनुदान	0.00	0.00	0.00	0.00	0.00	1,81.89	0.00
केन्द्र प्रायोजित एस०जे०एस०आर०वाई०योजना हेतु सहाय्य अनुदान	0.00	0.00	0.00	0.00	0.00	14,15.64	0.00
अन्य योजनाएँ जिनमें प्रत्येक की लागत एक करोड़ रुपये और उससे कम है	0.00	0.00	0.00	0.00	0.00	5,73.99	0.00
<b>जोड़-190</b>	<b>0.00</b>	<b>0.00</b>	<b>0.00</b>	<b>0.00</b>	<b>0.00</b>	<b>3,15,69.96</b>	<b>0.00</b>
<b>191- नगर निगम को सहायता</b>							
शहरी भूमि प्रबंधन एवं अधिग्रहण के लिए सहायक अनुदान	8,39.95	0.00	0.00	0.00	0.00	8,39.95	(-)100.00
शहरी विकास मंत्रालय द्वारा प्रायोजित योजनाओं के लिए सहायक अनुदान	40,00.00	0.00	0.00	0.00	0.00	40,00.00	(-)100.00
शहरी विकास मंत्रालय द्वारा प्रायोजित योजनाओं के लिए सहायक अनुदान (अतिरिक्त केन्द्रीय सहायता)	62,77.28	0.00	0.00	0.00	0.00	62,77.28	(-)100.00
आवास एवं गरीबी उपसमन मंत्रालय, भारत सरकार द्वारा प्रायोजित योजनाओं के लिए सहायक अनुदान	15,00.82	0.00	0.00	0.00	0.00	15,00.82	(-)100.00
आवास एवं शहरी गरीबी मंत्रालय, भारत सरकार द्वारा प्रायोजित योजनाओं के लिए सहायक अनुदान (अतिरिक्त केन्द्रीय सहायता)	3,08.87	0.00	0.00	0.00	0.00	3,08.87	(-)100.00

13. लघु शीर्षवार एवं उप शीर्षवार पूंजीगत व्यय का विस्तृत विवरण - क्रमशः  
इस विवरण में तिरछे अक्षरों में मुद्रित आँकड़े भारत व्यय को दर्शाते हैं

व्यय का स्वरूप	2012-13 के दौरान हुआ व्यय	2013-14 के दौरान हुआ व्यय			जोड़	2013-14 के अंत तक हुआ व्यय	वर्ष के दौरान वृद्धि +/ हास (-) का प्रतिशत
		गैर-योजना	योजना				
			राज्य योजना	के०प्रा०यो० / के०यो०यो० *			
(लाख रुपयों में)							
जे०एन०एन०यू०आर०एम० हेतु सहाय्य अनुदान	0.00	0.00	0.00	0.00	0.00	88,00.00	0.00
शहरी प्रशासन का कम्प्यूटरीकरण, आधुनिकीकरण एवं सुदृढीकरण	0.00	0.00	0.00	0.00	0.00	4,07.38	0.00
केन्द्र प्रायोजित एस०जे०एस०आर०वाई० हेतु सहायक अनुदान	0.00	0.00	0.00	0.00	0.00	4,42.12	0.00
जे०एन०एन०यू०आर०एम० हेतु सहाय्य अनुदान (राज्यांश)	0.00	0.00	0.00	0.00	0.00	18,16.79	0.00
नगर निगम को सहायता	0.00	0.00	0.00	0.00	0.00	1,00.00	0.00
अन्य योजनाएँ जिनमें प्रत्येक की लागत एक करोड़ रुपये और उससे कम है	0.00	0.00	0.00	0.00	0.00	28.15	0.00
<b>जोड़-191</b>	<b>1,29,26.92</b>	<b>0.00</b>	<b>0.00</b>	<b>0.00</b>	<b>0.00</b>	<b>2,45,21.36</b>	<b>(-100.00)</b>
<b>789- अनुसूचित जातियों के लिए विशेष घटक योजना-</b>							
नगर क्षेत्र में नागरिक सुविधाओं हेतु सहायक अनुदान-	0.00	0.00	0.00	0.00	0.00	4,04.97	0.00
(जे०एन०एन०यू०आर०एम० हेतु सहायक अनुदान (राज्यांश)	0.00	0.00	0.00	0.00	0.00	9,50.59	0.00
केन्द्र प्रायोजित जे०एन०एन०यू०आर०एम० हेतु सहाय्य अनुदान	0.00	0.00	0.00	0.00	0.00	12,93.30	0.00
शहरी विकास मंत्रालय द्वारा प्रायोजित योजनाओं के लिए सहायक अनुदान	5,73.17	0.00	0.00	0.00	0.00	5,73.17	(-100.00)
आवास एवं शहरी गरीबी उपसमन मंत्रालय, भारत सरकार द्वारा प्रायोजित योजनाओं के लिए सहायक अनुदान	2,05.39	0.00	0.00	0.00	0.00	2,05.79	(-100.00)
जे०एन०एन०यू०आर०एम०/यू०आई०डी०एस०एस०एम०टी०/ आई०एच०एस०डी०पी०/वी०एस०यू०पी० योजना के लिए केन्द्रीय अनुदान	0.00	0.00	0.00	0.00	0.00	9,69.81	0.00

13. लघु शीर्षवार एवं उप शीर्षवार पूँजीगत व्यय का विस्तृत विवरण - क्रमशः  
इस विवरण में तिरछे अक्षरों में मुद्रित आँकड़े भारत व्यय को दर्शाते हैं

व्यय का स्वरूप	2012-13 के दौरान हुआ व्यय	2013-14 के दौरान हुआ व्यय			जोड़	2013-14 के अंत तक हुआ व्यय	वर्ष के दौरान वृद्धि +/ हास (-) का प्रतिशत
		गैर-योजना	योजना	के०प्रा०यो० / के०यो०यो० *			
(लाख रुपयों में)							
केन्द्र प्रायोजित बी०एस०पी० योजना हेतु सहाय्य	0.00	0.00	0.00	0.00	0.00	3,00.00	0.00
जे०एन०एन०यू०आर०एम० के लिए सहाय्य अनुदान	0.00	0.00	0.00	0.00	0.00	18,32.28	0.00
अन्य योजनाएँ जिनमें प्रत्येक की लागत एक करोड़ रुपये और उससे कम है	0.00	0.00	0.00	0.00	0.00	73.25	0.00
<b>जोड़-789</b>	<b>7,78.96</b>	<b>0.00</b>	<b>0.00</b>	<b>0.00</b>	<b>0.00</b>	<b>66,03.16</b>	<b>(-)100.00</b>
796- जनजातीय क्षेत्र उपयोजना							
वाल्मिकी अंबेदकर गन्दी बस्ती आवास योजना के लिए शहरी स्थानीय निकायों के अनुदान	0.00	0.00	0.00	0.00	0.00	13,98.80	0.00
शहरी क्षेत्रों में नागरिक सुविधा हेतु सहाय्य अनुदान	0.00	0.00	0.00	0.00	0.00	51,22.33	0.00
<b>60- अन्य शहरी विकास योजनाएँ-</b>							
796- जनजातीय क्षेत्र उपयोजना							
केन्द्रीय प्रायोजित जे०एन०एच०यू०आर०एम०/यू०आई०डी०एस०एम०एम०टी०/आई०एच०एस०डी०पी०/यू०आई०डी०एस०एम०एम०टी०/बी०एस०यू०पी० योजना के लिए राज्यांश	0.00	0.00	0.00	0.00	0.00	85,00.00	0.00
निगमों/निकायों/प्राधिकारों/प्रशिक्षण की क्षमता संवर्द्धन हेतु सहाय्य अनुदान	0.00	0.00	0.00	0.00	0.00	3,05.69	0.00
केन्द्र प्रायोजित जे०एन०एन०यू०आर०एम० योजना के लिए सहाय्य अनुदान	0.00	0.00	0.00	0.00	0.00	1,74,20.13	0.00

**13. लघु शीर्षवार एवं उप शीर्षवार पूँजीगत व्यय का विस्तृत विवरण - क्रमशः  
इस विवरण में तिरछे अक्षरों में मुद्रित आँकड़े भारत व्यय को दर्शाते हैं**

व्यय का स्वरूप	2012-13 के दौरान हुआ व्यय	2013-14 के दौरान हुआ व्यय			जोड़	2013-14 के अंत तक हुआ व्यय	वर्ष के दौरान वृद्धि +/ हास (-) का प्रतिशत
		गैर-योजना	योजना				
			राज्य योजना	के०प्रा०यो० / के०यो०यो० *			
(लाख रुपयों में)							
केन्द्र प्रायोजित बी०एस०यू०पी० योजना हेतु सहाय्य अनुदान	0.00	0.00	0.00	0.00	0.00	20,24.96	0.00
केन्द्र प्रायोजित आई०एच०एस०डी०पी० योजना हेतु सहाय्य अनुदान	0.00	0.00	0.00	0.00	0.00	16,87.11	0.00
एडभाईजरी वर्क/मास्टर प्लान के लिए एन०यू० आर०एम०/यू०आई०डी०एस०एम०टी० तथा अन्य सभी प्रकार के योजनाओं के लिए सहाय्य अनुदान	0.00	0.00	0.00	0.00	0.00	4,93.77	0.00
शहरी स्थानीय निकायों/प्राधिकरणों के लिए भूमि अधिग्रहण-सहाय्य अनुदान	0.00	0.00	0.00	0.00	0.00	9,74.86	0.00
<b>60- अन्य शहरी विकास योजनाएँ-</b>							
796- जनजातीय क्षेत्र उपयोजना							
जे०एन०यू०आर०एम०/यू०आई०डी०एस०एस०एम०टी०/आई०एच०एस०डी०पी०/बी०एस०यू०पी० योजना के लिए केन्द्रीय अनुदान	0.00	0.00	0.00	0.00	0.00	48,42.40	0.00
यू०आई०डी०एस०एस०एम०टी० योजना के लिए सहाय्य अनुदान	0.00	0.00	0.00	0.00	0.00	5,77.61	0.00
12वीं वित्त आयोग के आलोक में राजधानी शहर राँची के विकास के लिए केन्द्रीय अनुदान	0.00	0.00	0.00	0.00	0.00	36,00.00	0.00
12वीं वित्त आयोग की अनुशंसा के आलोक में स्थानीय निकाय अनुदान योजना अन्तर्गत राँची को संस्थाओं के विकास हेतु भूमि अधिग्रहण	0.00	0.00	0.00	0.00	0.00	7,47.96	0.00
	0.00	0.00	0.00	0.00	0.00	5,62.41	0.00



13. लघु शीर्षवार एवं उप शीर्षवार पूँजीगत व्यय का विस्तृत विवरण - क्रमशः  
इस विवरण में तिरछे अक्षरों में मुद्रित आँकड़े भारत व्यय को दर्शाते हैं

व्यय का स्वरूप	2012-13 के दौरान हुआ व्यय	2013-14 के दौरान हुआ व्यय			जोड़	2013-14 के अंत तक हुआ व्यय	वर्ष के दौरान वृद्धि +/ हास (-) का प्रतिशत
		गैर-योजना	योजना				
			राज्य योजना	के०प्रा०यो० / के०यो०यो० *			
(लाख रुपयों में)							
जे०एन०एन०यू०आर०एम०हेतु सहायक अनुदान (राज्य अंशदान)	0.00	0.00	0.00	0.00	0.00	30,06.05	0.00
शहरी भूमि प्रबंधन एवं अधिग्रहण के लिए सहायक अनुदान	15,55.95	0.00	0.00	0.00	0.00	15,55.95	(-)100.00
न्यू कैपिटल के लिए सहायक अनुदान	10,00.00	0.00	0.00	0.00	0.00	10,00.00	(-)100.00
शहरी विकास संत्रालय द्वारा प्रायोजित योजना के लिए सहायक अनुदान	3,21.78	0.00	0.00	0.00	0.00	3,21.78	(-)100.00
आवास एवं शहरी गरीबी उपसमन मंत्रालय, भारत सरकार द्वारा प्रायोजित योजनाओं के लिए सहायक अनुदान	11,59.64	0.00	0.00	14.11	14.11	11,73.75	(-)98.78
खाद्य प्रसंस्करण उद्योग मंत्रालय, भारत सरकार द्वारा प्रायोजित योजनाओं के लिए निकायों को सहायक अनुदान	5,00.00	0.00	0.00	0.00	0.00	5,00.00	(-)100.00
अन्य योजनाएँ जिनमें प्रत्येक की लागत एक करोड़ और उससे कम है	0.00	0.00	0.00	0.00	0.00	1,72.34	0.00
<b>जोड़-796</b>	<b>45,37.37</b>	<b>0.00</b>	<b>0.00</b>	<b>14.11</b>	<b>14.11</b>	<b>5,59,87.90</b>	<b>(-)99.69</b>
<b>800- अन्य व्यय</b>							
सामुदायिक भवनों/थियेटर के निर्माण के लिए अनुदान	0.00	0.00	0.00	0.00	0.00	3,68.93	0.00
सफाई यंत्रों का क्रय/अनुरक्षण	0.00	0.00	0.00	0.00	0.00	3,90.21	0.00
शहरी क्षेत्रों में नागरिक सुविधाओं के लिए सहाय्य अनुदान	0.00	0.00	0.00	0.00	0.00	19,82.98	0.00
राँची शहर का सौंदर्यीकरण	0.00	0.00	0.00	0.00	0.00	8,94.82	0.00
दुमका शहर का सौंदर्यीकरण	0.00	0.00	0.00	0.00	0.00	4,04.47	0.00
शहरी क्षेत्रों में नागरिक सुविधाएँ-बस पड़ाव के निर्माण के लिए अनुदान-	0.00	0.00	0.00	0.00	0.00	15,06.88	0.00

13. लघु शीर्षवार एवं उप शीर्षवार पूँजीगत व्यय का विस्तृत विवरण - क्रमशः  
इस विवरण में तिरछे अक्षरों में मुद्रित आँकड़े भारत व्यय को दर्शाते हैं

व्यय का स्वरूप	2012-13 के दौरान हुआ व्यय	2013-14 के दौरान हुआ व्यय			जोड़	2013-14 के अंत तक हुआ व्यय	वर्ष के दौरान वृद्धि +/ हास (-) का प्रतिशत
		गैर-योजना	राज्य योजना	योजना			
(लाख रुपयों में)							
समेकित शहरी विकास के लिए शहरी स्थानीय निकायों को सहायक अनुदान	0.00	0.00	0.00	0.00	0.00	2,20.00	0.00
अन्य योजनाएँ जिनमें प्रत्येक की लागत एक करोड़ रुपये और उससे कम हैं-	0.00	0.00	0.00	0.00	0.00	2,21.50	0.00
<b>जोड़-800</b>	<b>0.00</b>	<b>0.00</b>	<b>0.00</b>	<b>0.00</b>	<b>0.00</b>	<b>59,89.79</b>	<b>0.00</b>
<b>जोड़-60</b>	<b>1,82,43.25</b>	<b>0.00</b>	<b>0.00</b>	<b>14.11</b>	<b>14.11</b>	<b>12,46,72.17</b>	<b>(-)99.92</b>
<b>जोड़-4217</b>	<b>1,82,43.25</b>	<b>0.00</b>	<b>0.00</b>	<b>14.11</b>	<b>14.11</b>	<b>12,59,94.96</b>	<b>(-)99.92</b>
सहायक अनुदान ₹ 14.11 लाख							
<b>जोड़-( ग )</b>	<b>4,87,42.59</b>	<b>0.00</b>	<b>3,41,93.23</b>	<b>14.11</b>	<b>3,42,07.34</b>	<b>41,39,45.31</b>	<b>(-)29.82</b>
( ड ) अनुसूचित जातियों, अनुसूचित जनजातियों तथा अन्य पिछड़े वर्गों के कल्याण का पूँजीगत लेखा							
4225- अनुसूचित जातियों, अनुसूचित जनजातियों तथा अन्य पिछड़े वर्गों के कल्याण पर पूँजीगत परिव्यय							
01- अनुसूचित जातियों का कल्याण-							
277- शिक्षा-							
अन्य योजनाएँ जिनमें प्रत्येक की लागत एक करोड़ रुपये और उससे कम हैं	0.00	0.00	0.00	0.00	0.00	2,71.32	0.00
<b>जोड़-277</b>	<b>0.00</b>	<b>0.00</b>	<b>0.00</b>	<b>0.00</b>	<b>0.00</b>	<b>2,71.32</b>	<b>0.00</b>
789- अनुसूचित जातियों के लिए विशेष घटक योजना-							
छात्र/छात्राओं के लिए छात्रावास-मुख्य निर्माण कार्य-	2,43.44	0.00	0.00	0.00	0.00	20,86.76	(-)100.00
छात्रों के लिए छात्रावास	0.00	0.00	0.00	0.00	0.00	1,00.53	0.00

13. लघु शीर्षवार एवं उप शीर्षवार पूँजीगत व्यय का विस्तृत विवरण - क्रमशः  
इस विवरण में तिरछे अक्षरों में मुद्रित आँकड़े भारत व्यय को दर्शाते हैं

व्यय का स्वरूप	2012-13 के दौरान हुआ व्यय	2013-14 के दौरान हुआ व्यय			जोड़	2013-14 के अंत तक हुआ व्यय	वर्ष के दौरान वृद्धि +/ हास (-) का प्रतिशत
		गैर-योजना	राज्य योजना	योजना के०प्रा०यो० / के०यो०यो० *			
(लाख रुपयों में)							
छात्रावास का जीर्णोद्धार	1,79.89	0.00	1,66.45	0.00	1,66.45	4,77.33	(-7.47
आवासीय विद्यालयों का जीर्णोद्धार एवं निर्माण	7.25	0.00	10.14	0.00	10.14	4,63.26	39.86
छात्रावास का जीर्णोद्धार-	0.00	0.00	0.00	0.00	0.00	1,91.80	0.00
<b>जोड़-789</b>	<b>4,30.58</b>	<b>0.00</b>	<b>1,76.59</b>	<b>0.00</b>	<b>1,76.59</b>	<b>33,19.68</b>	<b>(-58.99</b>
<b>796- जनजातीय क्षेत्र उपयोजना</b>							
छात्र/छात्राओं के लिए छात्रावास-मुख्य निर्माण कार्य-	0.00	0.00	0.00	0.00	0.00	2,91.99	0.00
<b>जोड़-796</b>	<b>0.00</b>	<b>0.00</b>	<b>0.00</b>	<b>0.00</b>	<b>0.00</b>	<b>2,91.99</b>	<b>0.00</b>
<b>जोड़-01</b>	<b>4,30.58</b>	<b>0.00</b>	<b>1,76.59</b>	<b>0.00</b>	<b>1,76.59</b>	<b>38,82.99</b>	<b>(-58.99</b>
<b>02- अनुसूचित जातियों का कल्याण-</b>							
<b>277- शिक्षा-</b>							
छात्र/छात्राओं के लिए छात्रावास-मुख्य निर्माण कार्य-	0.00	0.00	52.96	0.00	52.96	4,37.33	100.00
छात्र/छात्राओं के लिए छात्रावास-	48.69	0.00	5.27	0.00	5.27	4,66.72	(-89.18
छात्रावासों का जीर्णोद्धार-							
अन्य योजनाएँ जिनमें प्रत्येक की लागत एक करोड़ रूपये और उससे कम हैं-	0.00	0.00	0.00	0.00	0.00	3,09.89	0.00
<b>जोड़-277</b>	<b>48.69</b>	<b>0.00</b>	<b>58.23</b>	<b>0.00</b>	<b>58.23</b>	<b>12,13.94</b>	<b>19.59</b>
<b>283- आवास-</b>							
अनुसूचित जन जातियों के लिए आवास का निर्माण	98.80	0.00	73.45	0.00	73.45	76,57.39	(-25.66
<b>जोड़-283</b>	<b>98.80</b>	<b>0.00</b>	<b>73.45</b>	<b>0.00</b>	<b>73.45</b>	<b>76,57.39</b>	<b>(-25.66</b>

13. लघु शीर्षवार एवं उप शीर्षवार पूंजीगत व्यय का विस्तृत विवरण - क्रमशः  
इस विवरण में तिरछे अक्षरों में मुद्रित आँकड़े भारत व्यय को दर्शाते हैं

व्यय का स्वरूप	2012-13 के दौरान हुआ व्यय	2013-14 के दौरान हुआ व्यय			जोड़	2013-14 के अंत तक हुआ व्यय	वर्ष के दौरान वृद्धि +/ हास (-) का प्रतिशत
		गैर-योजना	योजना				
			राज्य योजना	के०प्रा०यो० / के०यो०यो० *			
(लाख रुपयों में)							
<b>796- जनजातीय क्षेत्र उपयोजना-</b>							
छात्र/छात्राओं के लिए छात्रावास	80.00	0.00	0.00	0.00	0.00	20,71.05	(-)100.00
छात्र/छात्राओं के लिए छात्रावास-मुख्य निर्माण कार्य-	40.00	0.00	1,00.00	0.00	1,00.00	5,09.86	150.00
आवासीय विद्यालय के निर्माण का जीर्णोद्धार- (बिरसा मुंडा डी०ए०वी० स्कूल)	2,00.00	0.00	0.00	0.00	0.00	7,09.80	(-)100.00
संविधान का अनुच्छेद 275(i)- आवासीय विद्यालय का निर्माण/जीर्णोद्धार-	88,04.28	0.00	73,69.50	0.00	73,69.50	4,43,01.63	(-)16.30
अनुसूचित आदिम जातियों के लिए आवास निर्माण-	0.00	0.00	10.84	0.00	10.84	4,92.63	100.00
छात्र/छात्राओं के लिए छात्रावास- मुख्य निर्माण कार्य-	3,82.81	0.00	64.60	0.00	64.60	22,67.93	(-)83.12
आश्रम/एकलव्य विद्यालय को खोलना एवं संवर्धन	84.45	0.00	0.00	0.00	0.00	10,68.14	100.00
पहाड़िया दिवाकालीन विद्यालय/आवासीय विद्यालय का जीर्णोद्धार/निर्माण (बिरसा मुण्डा डी.ए.भी. विद्यालय)	0.00	0.00	0.00	0.00	0.00	6,60.69	0.00
अन्य योजनाएँ जिनमें प्रत्येक की लागत एक करोड़ रुपये और उससे कम हैं-	0.00	0.00	2,00.00	0.00	2,00.00	2,00.00	100.00
	60.71	0.00	0.00	0.00	0.00	3,75.67	(-)100.00
<b>जोड़-796</b>	<b>96,52.25</b>	<b>0.00</b>	<b>77,44.94</b>	<b>0.00</b>	<b>77,44.94</b>	<b>5,26,57.40</b>	<b>(-)19.76</b>
<b>जोड़-02</b>	<b>97,99.74</b>	<b>0.00</b>	<b>78,76.62</b>	<b>0.00</b>	<b>78,76.62</b>	<b>6,15,28.73</b>	<b>(-)19.62</b>
<b>03- पिछड़े वर्गों का कल्याण-</b>							
<b>277- शिक्षा-</b>							
छात्र/छात्राओं के छात्रावास-मुख्य निर्माण कार्य-	0.00	0.00	0.00	0.00	0.00	3,29.16	0.00
अन्य योजनाएँ जिनमें प्रत्येक की लागत एक करोड़ रुपये और उससे कम हैं-	49.06	0.00	8.30	0.00	8.30	4,96.42	(-)83.08
<b>जोड़-277</b>	<b>49.06</b>	<b>0.00</b>	<b>8.30</b>	<b>0.00</b>	<b>8.30</b>	<b>8,25.58</b>	<b>(-)83.08</b>

13. लघु शीर्षवार एवं उप शीर्षवार पूँजीगत व्यय का विस्तृत विवरण - क्रमशः  
इस विवरण में तिरछे अक्षरों में मुद्रित आँकड़े भारत व्यय को दर्शाते हैं

व्यय का स्वरूप	2012-13 के दौरान हुआ व्यय	2013-14 के दौरान हुआ व्यय			जोड़	2013-14 के अंत तक हुआ व्यय	वर्ष के दौरान वृद्धि +/ हास (-) का प्रतिशत
		गैर-योजना	योजना				
			राज्य योजना	के०प्रा०यो० / के०यो०यो० *			
(लाख रुपयों में)							
<b>796- जनजातीय क्षेत्र उपयोजना-</b>							
आवासीय विद्यालय का निर्माण-	0.00	0.00	0.00	0.00	0.00	1,37.03	0.00
छात्र/छात्राओं के लिए छात्रावास-मुख्य निर्माण कार्य-	5.06	0.00	0.00	0.00	0.00	3,56.48	(-)100.00
अन्य योजनाएँ जिनमें प्रत्येक की लागत एक करोड़ रुपये और उससे कम है-	0.00	0.00	0.00	0.00	0.00	3,79.21	0.00
<b>जोड़-796</b>	<b>5.06</b>	<b>0.00</b>	<b>0.00</b>	<b>0.00</b>	<b>0.00</b>	<b>8,72.72</b>	<b>(-)100.00</b>
<b>जोड़-03</b>	<b>54.12</b>	<b>0.00</b>	<b>8.30</b>	<b>0.00</b>	<b>8.30</b>	<b>16,98.30</b>	<b>(-)84.66</b>
<b>80- सामान्य</b>							
<b>277- शिक्षा</b>							
अल्पसंख्यक कल्याण विभाग, अल्पसंख्यक छात्र एवं छात्राओं हेतु छात्रावास निर्माण	3,48.22	0.00	3,43.03	0.00	3,43.03	14,16.58	(-)1.49
अल्पसंख्यक छात्राओं हेतु साईकिल योजना	5,81.00	0.00	5,81.00	0.00	5,81.00	21,40.46	0.00
कब्रिस्तानों की पक्की घेराबंदी हेतु	4,78.98	0.00	4,31.06	0.00	4,31.06	16,91.47	(-)100.00
अल्पसंख्यक शैक्षणिक संस्थान को सहायतार्थ	0.00	0.00	0.00	0.00	0.00	4,75.00	0.00
अन्य योजनाएँ जिनमें प्रत्येक की लागत एक करोड़ रुपये और उससे कम है-	1,50.07	0.00	29.35	0.00	29.35	2,56.81	(-)80.44
<b>जोड़-277</b>	<b>15,58.27</b>	<b>0.00</b>	<b>13,84.44</b>	<b>0.00</b>	<b>13,84.44</b>	<b>59,80.32</b>	<b>(-)11.16</b>
<b>796- जनजातीय क्षेत्र उपयोजना-</b>							
कब्रिस्तान की पक्की घेराबंदी-	4,62.05	0.00	4,00.82	0.00	4,00.82	29,15.54	(-)13.25

13. लघु शीर्षवार एवं उप शीर्षवार पूंजीगत व्यय का विस्तृत विवरण - क्रमशः  
इस विवरण में तिरछे अक्षरों में मुद्रित आँकड़े भारत व्यय को दर्शाते हैं

व्यय का स्वरूप	2012-13 के दौरान हुआ व्यय	2013-14 के दौरान हुआ व्यय			जोड़	2013-14 के अंत तक हुआ व्यय	वर्ष के दौरान वृद्धि +/ हास (-) का प्रतिशत
		गैर-योजना	योजना				
			राज्य योजना	के०प्रा०यो० / के०यो०यो० *			
(लाख रुपयों में)							
अल्पसंख्यक कल्याण विभाग, अल्पसंख्यक छात्र एवं छात्राओं के लिए छात्रावास का निर्माण	2,50.00	0.00	1,83.50	0.00	1,83.50	18,69.42	(-)-26.60
अल्पसंख्यक छात्र एवं छात्राओं के लिए वाणिज्यिक प्रशिक्षण हज हाउस का निर्माण	20.00	0.00	0.00	0.00	0.00	4,57.10	(-)-100.00
अल्पसंख्यकों के लिए कयोस्क का निर्माण	0.00	0.00	0.00	0.00	0.00	4,87.80	0.00
अल्पसंख्यक छात्राओं के लिए साईकिल योजना	15.78	0.00	0.00	0.00	0.00	7,73.37	(-)-100.00
छात्रावास-सामग्री, उपस्कर एवं टी०वी०	5,00.00	0.00	5,00.00	0.00	5,00.00	17,93.23	0.00
अल्पसंख्यक जाति के लिए प्री-मैट्रिक छात्रवृत्ति	17,61.37	0.00	9.66	6,03.98	6,13.64	35,77.29	(-)-65.16
अल्पसंख्यक जाति के लिए मल्टी सेक्टर विकास कार्यक्रम	0.00	0.00	0.00	0.00	0.00	3,76.22	0.00
अल्पसंख्यक जाति के लिए पोस्ट-मैट्रिक छात्रवृत्ति	32,43.91	0.00	7,00.00	42,25.11*	49,25.11	1,67,44.67	51.83
अल्पसंख्यक जाति के लिए पोस्ट-मैट्रिक छात्रवृत्ति मेरिट कम मिन्स छात्रवृत्ति	9,26.62	0.00	0.00	6,58.62*	6,58.62	24,17.49	(-)-28.92
अल्पसंख्यक विकास एवं वित्त निगम की हिस्सा पूंजी(क)	3,41.44	0.00	0.00	0.00	0.00	8,90.12	(-)-100.00
अल्पसंख्यक विकास एवं वित्त निगम को अनुदान	25.00	0.00	25.00	0.00	25.00	1,75.00(पी)	0.00
अल्पसंख्यक पोस्ट मैट्रिक छात्रवृत्ति	0.00	0.00	50.00	0.00	50.00	50.00(क)	100.00
अल्पसंख्यक पोस्ट मैट्रिक छात्रवृत्ति	0.00	0.00	0.00	0.00	0.00	6,60.00	0.00
अन्य योजनाएँ जिनमें प्रत्येक की लागत एक करोड़ रुपये और उससे कम हैं-	50.00	0.00	0.00	0.00	0.00	4,40.04(क्यू)	(-)-100.00
<b>जोड़-796</b>	<b>75,96.17</b>	<b>0.00</b>	<b>18,68.98</b>	<b>6,03.98</b> <b>48,83.73*</b>	<b>73,56.69</b>	<b>3,36,27.29</b>	<b>(-)-3.15</b>
<b>800- अन्य व्यय-</b>							
अल्पसंख्यक विद्यार्थियों के लिए छात्रावास का निर्माण-	0.00	0.00	0.00	0.00	0.00	4,69.20	0.00
कब्रिस्तानों की पक्की घेराबंदी-	0.00	0.00	0.00	0.00	0.00	8,07.78	0.00

(क) पूंजी अनुभाग के अन्तर्गत अल्पसंख्यक विकास एवं वित्त निगम को ₹ 50.00 लाख सहायक अनुदान का भुगतान किया गया।

(पी) अन्य योजना से ₹ 1,00.00 लाख का स्थानान्तरण।

(\*) के०यो०यो० से संबंधित है।

(क्यू) अल्पसंख्यक विकास एवं वित्त निगम को हिस्सा पूंजी में ₹ 1,00.00 लाख का स्थानान्तरण।

13. लघु शीर्षवार एवं उप शीर्षवार पूँजीगत व्यय का विस्तृत विवरण - क्रमशः  
इस विवरण में तिरछे अक्षरों में मुद्रित आँकड़े भारत व्यय को दर्शाते हैं

व्यय का स्वरूप	2012-13 के दौरान हुआ व्यय	2013-14 के दौरान हुआ व्यय			जोड़	2013-14 के अंत तक हुआ व्यय	वर्ष के दौरान वृद्धि +/ हास (-) का प्रतिशत
		गैर-योजना	योजना				
			राज्य योजना	के०प्रा०यो० / के०यो०यो० *			
(लाख रुपयों में)							
अल्पसंख्यक कल्याण विभाग-अल्पसंख्यक छात्र एवं छात्राओं के लिए छात्रावास का निर्माण	0.00	0.00	0.00	0.00	0.00	7,05.38	0.00
कब्रिस्तानों की पक्की घेराबंदी-	0.00	0.00	0.00	0.00	0.00	6,49.56	0.00
अल्पसंख्यक छात्राओं के लिए साईकिल योजना	0.00	0.00	0.00	0.00	0.00	3,15.23	0.00
मेरिट-सह मीन्स छात्रवृत्ति	0.00	0.00	0.00	0.00	0.00	1,90.12	0.00
अल्पसंख्यक वर्गों के लिए प्री-मैट्रिक छात्रवृत्ति	0.00	0.00	0.00	0.00	0.00	2,00.00	0.00
अल्पसंख्यक वर्गों के लिए पोस्ट-प्रवेश-प्रावेशिकोत्तर छात्रवृत्ति-	0.00	0.00	0.00	0.00	0.00	3,73.66	0.00
अल्पसंख्यक वर्गों के लिए मल्टी सेक्टरल डेवलपमेंट प्रोग्राम	0.00	0.00	0.00	0.00	0.00	22,93.89	0.00
अन्य योजनाएँ जिनमें प्रत्येक की लागत एक करोड़ रुपये और उससे कम हैं-	0.00	0.00	0.00	0.00	0.00	5,02.06	0.00
<b>जोड़-800</b>	<b>0.00</b>	<b>0.00</b>	<b>0.00</b>	<b>0.00</b>	<b>0.00</b>	<b>65,06.88</b>	<b>0.00</b>
<b>जोड़-80</b>	<b>91,54.44</b>	<b>0.00</b>	<b>32,53.42</b>	<b>6,03.98</b>	<b>87,41.13</b>	<b>4,61,14.49</b>	<b>(-4.51)</b>
				<b>48,83.73(*)</b>			
<b>जोड़-4225</b>	<b>1,94,38.88</b>	<b>0.00</b>	<b>1,13,14.93</b>	<b>6,03.98</b>	<b>1,68,02.64</b>	<b>11,32,24.51</b>	<b>(-13.56)</b>
				<b>48,83.73 (*)</b>			
सहायक अनुदान ₹ 50.00 लाख							
<b>जोड़-( ड )</b>	<b>1,94,38.88</b>	<b>0.00</b>	<b>1,13,14.93</b>	<b>6,03.98</b>	<b>1,68,02.64</b>	<b>11,32,24.51</b>	<b>(-13.56)</b>
				<b>48,83.73(*)</b>			

13. लघु शीर्षवार एवं उप शीर्षवार पूँजीगत व्यय का विस्तृत विवरण - क्रमशः  
इस विवरण में तिरछे अक्षरों में मुद्रित आँकड़े भारत व्यय को दर्शाते हैं

व्यय का स्वरूप	2012-13 के दौरान हुआ व्यय	2013-14 के दौरान हुआ व्यय			जोड़	2013-14 के अंत तक हुआ व्यय	वर्ष के दौरान वृद्धि +/ हास (-) का प्रतिशत
		गैर-योजना	योजना				
			राज्य योजना	के०प्रा०यो० / के०यो०यो० *			
(लाख रुपयों में)							
(छ)-समाज कल्याण तथा पोषण का पूँजीगत लेखा-							
<b>4235-</b> सामाजिक सुरक्षा तथा कल्याण पर पूँजीगत परिव्यय							
<b>02-</b> समाज कल्याण							
<b>103-</b> महिला कल्याण							
13वें वित्त आयोग की अनुशंसा के आलोक में आंगनबाड़ी केन्द्र भवन का निर्माण	63,51.88	0.00	48,62.96	0.00	48,62.96	1,12,14.84	(-)-23.44
जिला समाज कल्याण पदाधिकारी एवं बाल विकास परियोजना पदाधिकारियों के लिए गाड़ी का क्रय	1,88.14	0.00	0.00	0.00	0.00	1,88.14	(-)-100.00
<b>जोड़-103</b>	<b>65,40.02</b>	<b>0.00</b>	<b>48,62.96</b>	<b>0.00</b>	<b>48,62.96</b>	<b>1,14,02.98</b>	<b>(-)-25.64</b>
<b>796-</b> जनजातीय क्षेत्र उपयोजना							
13वें वित्त आयोग की अनुशंसा के आलोक में आंगनबाड़ी केन्द्र भवन का निर्माण	44,49.50	0.00	54,00.00	0.00	54,00.00	98,49.50	21.36
जिला समाज कल्याण पदाधिकारी एवं बाल विकास परियोजना पदाधिकारियों के लिए गाड़ी का क्रय	47.04	0.00	0.00	0.00	0.00	47.04	100.00
<b>जोड़-796</b>	<b>44,96.54</b>	<b>0.00</b>	<b>54,00.00</b>	<b>0.00</b>	<b>54,00.00</b>	<b>98,96.54</b>	<b>20.09</b>
<b>जोड़-4235</b>	<b>1,10,36.56</b>	<b>0.00</b>	<b>1,02,62.96</b>	<b>0.00</b>	<b>1,02,62.96</b>	<b>2,12,99.52</b>	<b>(-)-7.01</b>
<b>जोड़-(छ)</b>	<b>1,10,36.56</b>	<b>0.00</b>	<b>1,02,62.96</b>	<b>0.00</b>	<b>1,02,62.96</b>	<b>2,12,99.52</b>	<b>(-)-7.01</b>
<b>जोड़-ख-सामाजिक सेवाओं का पूँजीगत लेखा</b>	<b>10,29,77.67</b>	<b>0.00</b>	<b>8,16,31.37</b>	<b>58,46.55</b>	<b>9,24,11.65</b>	<b>81,94,31.35</b>	<b>(-)-10.26</b>
				<b>49,33.73(*)</b>			

(\*) के०यो०यो० से संबंधित है।



13. लघु शीर्षवार एवं उप शीर्षवार पूंजीगत व्यय का विस्तृत विवरण - क्रमशः  
इस विवरण में तिरछे अक्षरों में मुद्रित आँकड़े भारत व्यय को दर्शाते हैं

व्यय का स्वरूप	2012-13 के दौरान हुआ व्यय	2013-14 के दौरान हुआ व्यय			जोड़	2013-14 के अंत तक हुआ व्यय	वर्ष के दौरान वृद्धि +/ हास (-) का प्रतिशत
		गैर-योजना	राज्य योजना	योजना			
(लाख रुपयों में)							
ग-आर्थिक सेवाओं का पूंजीगत लेखा-							
(क)-कृषि तथा सम्बद्ध कार्यकलापों का पूंजीगत लेखा-							
4401- फसल कृषि कर्म पर पूंजीगत परिव्यय-							
190- सार्वजनिक क्षेत्र के तथा अन्य उपक्रमों में निवेश-							
सार्वजनिक क्षेत्र के तथा अन्य उपक्रमों में निवेश-	0.00	0.00	0.00	0.00	0.00	62.98	0.00
<b>जोड़-190</b>	<b>0.00</b>	<b>0.00</b>	<b>0.00</b>	<b>0.00</b>	<b>0.00</b>	<b>62.98</b>	<b>0.00</b>
277- शिक्षा-							
अन्य योजनाएँ जिनमें प्रत्येक की लागत एक करोड़ रुपये और उससे कम हैं-	0.00	0.00	0.00	0.00	0.00	1,02.72	0.00
<b>जोड़-277</b>	<b>0.00</b>	<b>0.00</b>	<b>0.00</b>	<b>0.00</b>	<b>0.00</b>	<b>1,02.72</b>	<b>0.00</b>
796- जनजातीय क्षेत्र उपयोजना-							
कृषि प्रौद्योगिकी का विकास एवं प्रसार	0.00	0.00	80.00	0.00	80.00	3,29.55	100.00
कृषि प्रौद्योगिकी	1,60.00	0.00	0.00	0.00	0.00	1,60.00	(-)100.00
राज्य बीज निगम को अनुदान	5,00.00	0.00	0.00	0.00	0.00	15,00.00	(-)100.00
अन्य योजनाएँ जिनमें प्रत्येक की लागत एक करोड़ रुपये और उससे कम हैं-	0.00	0.00	0.00	0.00	0.00	99.94	0.00
<b>जोड़-796</b>	<b>6,60.00</b>	<b>0.00</b>	<b>80.00</b>	<b>0.00</b>	<b>80.00</b>	<b>20,89.49</b>	<b>(-)87.88</b>
800- अन्य व्यय-							
एग्रो एक्सपोर्ट जोन का क्रियान्वयन	0.00	0.00	0.00	0.00	0.00	3,50.00	0.00
चतरा जिला में बागवानी केन्द्र की स्थापना-	0.00	0.00	0.00	0.00	0.00	2,00.00	0.00
धनबाद में कृषि तकनीकी पार्क की स्थापना	0.00	0.00	0.00	0.00	0.00	3,00.00	0.00
कृषि प्रौद्योगिकी का विकास एवं विस्तार	1,40.00	0.00	69.99	0.00	69.99	2,09.99	(-)50.01

13. लघु शीर्षवार एवं उप शीर्षवार पूंजीगत व्यय का विस्तृत विवरण - क्रमशः  
इस विवरण में तिरछे अक्षरों में मुद्रित आँकड़े भारत व्यय को दर्शाते हैं

व्यय का स्वरूप	2012-13 के दौरान हुआ व्यय	2013-14 के दौरान हुआ व्यय			जोड़	2013-14 के अंत तक हुआ व्यय	वर्ष के दौरान वृद्धि +/ हास (-) का प्रतिशत
		गैर-योजना	राज्य योजना	योजना			
(लाख रुपयों में)							
अन्य योजनाएँ जिनमें प्रत्येक की लागत एक करोड़ रुपये और उससे कम हैं-	0.00	0.00	0.00	0.00	0.00	3,50.00	0.00
जोड़-800	1,40.00	0.00	69.99	0.00	69.99	14,09.99	(-)50.01
जोड़-4401	8,00.00	0.00	1,49.99	0.00	1,49.99	36,65.18	(-)81.25
<b>4404- डेरी विकास पर पूंजीगत परिव्यय-</b>							
<b>190- सार्वजनिक क्षेत्र के तथा अन्य उपक्रमों में निवेश</b>							
दुग्ध संघ को हिस्सा पूंजी	0.00	0.00	10,00.00	0.00	10,00.00	10,00.00	100.00
जोड़-190	0.00	0.00	10,00.00	0.00	10,00.00	10,00.00	100.00
जोड़-4404	0.00	0.00	10,00.00	0.00	10,00.00	10,00.00	100.00
<b>4405- मछली पालन पर पूंजीगत परिव्यय-</b>							
<b>101- अन्तर्देशीय मछली पालन</b>							
मछुआरों के लिए आवास का निर्माण	15.00	0.00	67.50	92.50	1,60.00	3,47.50	966.67
मछुआरों के लिए समूह जीवन बीमा, नलकूप और आवास	0.00	0.00	0.00	0.00	0.00	6,15.20	0.00
जोड़-101	15.00	0.00	67.50	92.50	1,60.00	9,62.70	966.67
<b>789- अनुसूचित जातियों के लिए विशेष घटक योजना</b>							
मछुआरों के लिए आवास का निर्माण (चापाकल सहित)	69.60	0.00	30.00	46.20	76.20	2,74.20	9.48
अन्य योजनाएँ जिनमें प्रत्येक की लागत एक करोड़ रुपये और उससे कम हैं-	0.00	0.00	0.00	0.00	0.00	2,53.73	0.00
जोड़-789	69.60	0.00	30.00	46.20	76.20	5,27.93	9.48
<b>796- जनजातीय क्षेत्र उपयोजना-</b>							
मछुआरों के लिए आवास का निर्माण (चापाकल सहित)	80.00	0.00	60.00	80.00	1,40.00	3,65.90	75.00

13. लघु शीर्षवार एवं उप शीर्षवार पूंजीगत व्यय का विस्तृत विवरण - क्रमशः  
इस विवरण में तिरछे अक्षरों में मुद्रित आँकड़े भारत व्यय को दर्शाते हैं

व्यय का स्वरूप	2012-13 के दौरान हुआ व्यय	2013-14 के दौरान हुआ व्यय			जोड़	2013-14 के अंत तक हुआ व्यय	वर्ष के दौरान वृद्धि +/ हास (-) का प्रतिशत
		गैर-योजना	योजना	के०प्रा०यो० / के०यो०यो० *			
(लाख रुपयों में)							
मछली पालकों के लिए, आवास, शौचालय पेयजल और अन्य नागरिक सुविधाएँ	0.00	0.00	0.00	0.00	0.00	2,50.72	0.00
अन्य योजनाएँ जिनमें प्रत्येक की लागत एक करोड़ रूपये और उससे कम है	0.00	0.00	0.00	0.00	0.00	72.40	0.00
<b>जोड़-796</b>	<b>80.00</b>	<b>0.00</b>	<b>60.00</b>	<b>80.00</b>	<b>1,40.00</b>	<b>6,89.02</b>	<b>75.00</b>
<b>800- अन्य व्यय-</b>							
मछली पालकों के लिए आवास, शौचालय, पेयजल, और अन्य नागरिक सुविधाएँ-	0.00	0.00	0.00	0.00	0.00	14,12.01	0.00
मछली पालकों के लिए आवास का निर्माण	0.00	0.00	0.00	0.00	0.00	2,00.00	0.00
अन्य योजनाएँ जिनमें प्रत्येक की लागत एक करोड़ रूपये और उससे कम है-	0.00	0.00	0.00	0.00	0.00	18.07	0.00
<b>जोड़-800</b>	<b>0.00</b>	<b>0.00</b>	<b>0.00</b>	<b>0.00</b>	<b>0.00</b>	<b>16,30.08</b>	<b>0.00</b>
<b>जोड़-4405</b>	<b>1,64.60</b>	<b>0.00</b>	<b>1,57.50</b>	<b>2,18.70</b>	<b>3,76.20</b>	<b>38,09.73</b>	<b>128.55</b>
<b>4406- वानिकी तथा वन्य जीव पर पूंजीगत परिव्यय-</b>							
<b>01- वानिकी</b>							
<b>190- सार्वजनिक क्षेत्र के तथा अन्य उपक्रमों में निवेश-</b>							
झारखण्ड राज्य प्रदुषण नियंत्रण पर्षद को अनुदान	0.00	0.00	0.00	0.00	0.00	1,55.00	0.00
झारखण्ड चिड़ियाघर प्राधिकरण को अनुदान	0.00	0.00	0.00	0.00	0.00	19,00.00	0.00
राज्य जैव विविधता पर्षद को अनुदान	0.00	0.00	0.00	0.00	0.00	1,00.00	0.00
झारखण्ड राज्य वन विकास निगम को हिस्सा पूंजी	0.00	0.00	0.00	0.00	0.00	5.00	0.00
अन्य योजनाएँ जिनमें प्रत्येक की लागत एक करोड़ रूपये और उससे कम है-	0.00	0.00	0.00	0.00	0.00	70.00	0.00
<b>जोड़-190</b>	<b>0.00</b>	<b>0.00</b>	<b>0.00</b>	<b>0.00</b>	<b>0.00</b>	<b>22,30.00</b>	<b>0.00</b>
<b>जोड़-01</b>	<b>0.00</b>	<b>0.00</b>	<b>0.00</b>	<b>0.00</b>	<b>0.00</b>	<b>22,30.00</b>	<b>0.00</b>

13. लघु शीर्षवार एवं उप शीर्षवार पूंजीगत व्यय का विस्तृत विवरण - क्रमशः  
इस विवरण में तिरछे अक्षरों में मुद्रित आँकड़े भारत व्यय को दर्शाते हैं

व्यय का स्वरूप	2012-13 के दौरान हुआ व्यय	2013-14 के दौरान हुआ व्यय			जोड़	2013-14 के अंत तक हुआ व्यय	वर्ष के दौरान वृद्धि +/ हास (-) का प्रतिशत
		गैर-योजना	राज्य योजना	योजना			
(लाख रुपयों में)							
<b>04- वनरोपण तथा परिस्थिक विकास</b>							
<b>190- सार्वजनिक क्षेत्र के तथा अन्य उपक्रमों में निवेश-</b>	4,00.00	0.00	0.00	0.00	0.00	4,00.00	(-)100.00
<b>जोड़-190</b>	<b>4,00.00</b>	<b>0.00</b>	<b>0.00</b>	<b>0.00</b>	<b>0.00</b>	<b>4,00.00</b>	<b>(-)100.00</b>
<b>जोड़-04</b>	<b>4,00.00</b>	<b>0.00</b>	<b>0.00</b>	<b>0.00</b>	<b>0.00</b>	<b>4,00.00</b>	<b>(-)100.00</b>
<b>जोड़-4406</b>	<b>4,00.00</b>	<b>0.00</b>	<b>0.00</b>	<b>0.00</b>	<b>0.00</b>	<b>26,30.00</b>	<b>(-)100.00</b>
<b>4425- सहकारिता पर पूंजीगत परिव्यय-</b>							
<b>107- सहकारी समितियों में निवेश-</b>							
अन्य योजनाएँ जिनमें प्रत्येक की लागत एक करोड़ रुपये और उससे कम है-	60.00	0.00	0.00	0.00	0.00	1,40.57*	(-)100.00
<b>जोड़-107</b>	<b>60.00</b>	<b>0.00</b>	<b>0.00</b>	<b>0.00</b>	<b>0.00</b>	<b>1,40.57*</b>	<b>(-)100.00</b>
<b>108- सहकारी समितियों में निवेश-</b>							
एन०सी०डी०सी० सम्पोषित आई०सी०डी०सी० के लिए हिस्सा पूंजी	0.00	0.00	0.00	0.00	0.00	6,97.86	0.00
अन्य योजनाएँ जिनमें प्रत्येक की लागत एक करोड़ रुपये और उससे कम है-	20.00	0.00	0.00	0.00	0.00	1,60.00	(-)100.00
<b>जोड़-108</b>	<b>20.00</b>	<b>0.00</b>	<b>0.00</b>	<b>0.00</b>	<b>0.00</b>	<b>8,57.86</b>	<b>(-)100.00</b>
<b>190- सार्वजनिक क्षेत्र के तथा अन्य उपक्रमों में निवेश-</b>							
एन.सी.डी.सी. सम्पोषित आई.सी.डी.पी. को हिस्सा पूंजी-	0.00	0.00	0.00	0.00	0.00	2,40.00	0.00
समेकित सहकारिता विकास परियोजना के लिए केन्द्रीय सहकारी बैंकों को ऋण	0.00	0.00	0.00	0.00	0.00	8,46.26	0.00

(\*) क्रेडिट सहकारी समितियों में निवेश में ₹ 80.57 लाख शामिल है।

13. लघु शीर्षवार एवं उप शीर्षवार पूँजीगत व्यय का विस्तृत विवरण - क्रमशः  
इस विवरण में तिरछे अक्षरों में मुद्रित आँकड़े भारत व्यय को दर्शाते हैं

व्यय का स्वरूप	2012-13 के दौरान हुआ व्यय	2013-14 के दौरान हुआ व्यय			जोड़	2013-14 के अंत तक हुआ व्यय	वर्ष के दौरान वृद्धि +/ हास (-) का प्रतिशत
		गैर-योजना	योजना				
			राज्य योजना	के०प्रा०यो० / के०यो०यो० *			
(लाख रुपयों में)							
अन्य योजनाएँ जिनमें प्रत्येक की लागत एक करोड़ रुपये और उससे कम है-	0.00	0.00	0.00	0.00	0.00	1,15.37	0.00
<b>जोड़-190</b>	<b>0.00</b>	<b>0.00</b>	<b>0.00</b>	<b>0.00</b>	<b>0.00</b>	<b>12,01.63</b>	<b>0.00</b>
<b>195- सहकारिता में निवेश</b>							
एन०सी०डी०सी० सम्पोषित आई०सी०डी०पी० को हिस्सा पूँजी	0.00	0.00	0.00	0.00	0.00	45.00	0.00
<b>जोड़-195</b>	<b>0.00</b>	<b>0.00</b>	<b>0.00</b>	<b>0.00</b>	<b>0.00</b>	<b>45.00</b>	<b>0.00</b>
<b>789- अनुसूचित जातियों के लिए विशेष घटक योजना-</b>							
एन.सी.डी.सी. सम्पोषित आई.सी.डी.पी. को हिस्सा पूँजी	0.00	0.00	0.00	0.00	0.00	6,38.58	0.00
अन्य योजनाएँ जिनमें प्रत्येक की लागत एक करोड़ रुपये और उससे कम है	50.00	0.00	0.00	0.00	0.00	1,06.42	(-)100.00
<b>जोड़-789</b>	<b>50.00</b>	<b>0.00</b>	<b>0.00</b>	<b>0.00</b>	<b>0.00</b>	<b>7,45.00</b>	<b>(-)100.00</b>
<b>796- जनजातीय क्षेत्र उपयोजना-</b>							
झारखण्ड राज्य को-अपरेटिव बैंक लि० के लिए हिस्सा पूँजी में अंशदान	1,00.00	0.00	0.00	0.00	0.00	1,00.00	100.00
एन.सी.डी.सी. सम्पोषित आई.सी.डी.पी. को हिस्सा पूँजी	0.00	0.00	0.00	0.00	0.00	1,35.00	0.00
एन.सी.डी.सी. सम्पोषित आई.सी.डी.पी. जिलों के लिए हिस्सा पूँजी-	0.00	0.00	0.00	0.00	0.00	14,97.00	0.00

13. लघु शीर्षवार एवं उप शीर्षवार पूंजीगत व्यय का विस्तृत विवरण - क्रमशः  
इस विवरण में तिरछे अक्षरों में मुद्रित आँकड़े भारत व्यय को दर्शाते हैं

व्यय का स्वरूप	2012-13 के दौरान हुआ व्यय	2013-14 के दौरान हुआ व्यय			जोड़	2013-14 के अंत तक हुआ व्यय	वर्ष के दौरान वृद्धि +/ हास (-) का प्रतिशत
		गैर-योजना	योजना				
			राज्य योजना	के०प्रा०यो० / के०यो०यो० *			
(लाख रुपयों में)							
अन्य योजनाएँ जिनमें प्रत्येक की लागत एक करोड़ रुपये और उससे कम है	45.00	0.00	0.00	0.00	0.00	1,71.96	(-)100.00
<b>जोड़-796</b>	<b>1,45.00</b>	<b>0.00</b>	<b>0.00</b>	<b>0.00</b>	<b>0.00</b>	<b>19,03.96</b>	<b>(-)100.00</b>
<b>जोड़-4425</b>	<b>2,75.00</b>	<b>0.00</b>	<b>0.00</b>	<b>0.00</b>	<b>0.00</b>	<b>48,94.02</b>	<b>(-)100.00</b>
<b>जोड़-( क )</b>	<b>16,39.60</b>	<b>0.00</b>	<b>13,07.49</b>	<b>2,18.70</b>	<b>15,26.19</b>	<b>1,59,98.93</b>	<b>(-)6.92</b>

(ख) ग्राम विकास का पूंजीगत लेखा-

4515- अन्य ग्राम विकास कार्यक्रमों पर पूंजीगत परिव्यय-

103- ग्राम विकास-

न्यूनतम आवश्यकता कार्यक्रम-

पुरानी सड़कों का सृष्टीकरण

0.00 0.00 0.00 0.00 0.00 7,10.01 0.00

न्यूनतम आवश्यकता कार्यक्रम-

स्थापना-

0.00 0.00 0.00 0.00 0.00 1,06.03 0.00

न्यूनतम आवश्यकता कार्यक्रम

0.00 0.00 0.00 0.00 0.00 5,79,02.70 0.00

न्यूनतम आवश्यकता कार्यक्रम-

ग्रामीण पथों का निर्माण

1,39,22.75 0.00 2,19,90.74 0.00 2,19,90.74 7,39,58.05 57.95

13. लघु शीर्षवार एवं उप शीर्षवार पूँजीगत व्यय का विस्तृत विवरण - क्रमशः  
इस विवरण में तिरछे अक्षरों में मुद्रित आँकड़े भारत व्यय को दर्शाते हैं

व्यय का स्वरूप	2012-13 के दौरान हुआ व्यय	2013-14 के दौरान हुआ व्यय			जोड़	2013-14 के अंत तक हुआ व्यय	वर्ष के दौरान वृद्धि +/ हास (-) का प्रतिशत
		गैर-योजना	योजना				
			राज्य योजना	के०प्रा०यो० / के०यो०यो० *			
(लाख रुपयों में)							
न्यूनतम आवश्यकता कार्यक्रम- ग्रामीण सड़कें, मुख्यमंत्री की ग्राम सेतु योजना मशीनरी एवं उपस्कर-आर०ई०ओ०	0.00	0.00	0.00	0.00	0.00	50,20.98	0.00
न्यूनतम आवश्यकता कार्यक्रम- नई पुल/पुलों का निर्माण	0.00	0.00	0.00	0.00	0.00	1,90.00	0.00
चीफ इंजीनियर/अधीक्षण अभियंता (ग्रामीण विकास)	13,35.74	0.00	6,63.51	0.00	6,63.51	1,04,99.86	(-)50.33
प्रधानमंत्री ग्राम सड़क योजना- ग्रामीण संपर्क सड़क का निर्माण	0.00	0.00	0.00	0.00	0.00	1,68,67.26	0.00
मुख्य मंत्री ग्राम सेतु योजना	90,34.54	0.00	2,22,50.74	0.00	2,22,50.74	7,22,51.49	146.29
विधानसभा के सदस्यों की अनुशंसा पर योजनाओं का कार्यान्वयन-	36,96.00	0.00	36,96.00	0.00	36,96.00	5,05,71.71	0.00
विधायकों की अनुशंसा पर लोक जल समृद्धि योजना का कार्यान्वयन-	12,32.00	0.00	12,32.00	0.00	12,32.00	75,51.63	0.00
न्यूनतम आवश्यक कार्यक्रम	2,53.60	0.00	0.00	0.00	0.00	2,53.60	(-)100.00
पी०आई०यु० का सृष्टीकरण न्यूनतम आवश्यक कार्यक्रम	0.00	0.00	0.00	0.00	0.00	2,00.00	0.00
पी०एम०जी०एस०वाई० के अन्तर्गत डी०पी०आर० का निर्माण							
झारखण्ड राज्य का सुदृढीकरण	3,00.00	0.00	0.00	0.00	0.00	3,00.00	(-)100.00
13वें वित्त आयोग की अनुशंसा के आलोक में	30,37.50	0.00	25,53.98	0.00	25,53.98	55,91.48	(-)15.92
प्रखण्ड स्तर पर भवन का निर्माण							
न्यूनतम आवश्यक कार्यक्रम	14,00.00	0.00	0.00	0.00	0.00	14,00.00	(-)100.00
पी०एम०जी०एस०वाई० सेतु योजना							
न्यूनतम आवश्यक कार्यक्रम परामर्शी सेवाएँ	0.00	0.00	74.28	0.00	74.28	74.28	100.00

13. लघु शीर्षवार एवं उप शीर्षवार पूँजीगत व्यय का विस्तृत विवरण - क्रमशः  
इस विवरण में तिरछे अक्षरों में मुद्रित आँकड़े भारत व्यय को दर्शाते हैं

व्यय का स्वरूप	2012-13 के दौरान हुआ व्यय	2013-14 के दौरान हुआ व्यय			जोड़	2013-14 के अंत तक हुआ व्यय	वर्ष के दौरान वृद्धि +/ हास (-) का प्रतिशत
		गैर-योजना	योजना				
			राज्य योजना	के०प्रा०यो० / के०यो०यो० *			
(लाख रुपयों में)							
अन्य योजनाएँ जिनमें प्रत्येक की लागत एक करोड़ रुपये और उससे कम है-	0.00	0.00	0.00	0.00	0.00	20,98.86	0.00
<b>जोड़-103</b>	<b>3,42,12.13</b>	<b>0.00</b>	<b>5,24,61.25</b>	<b>0.00</b>	<b>5,24,61.25</b>	<b>30,55,53.94</b>	<b>53.34</b>
<b>789- अनुसूचित जातियों के लिए विशेष घटक योजना-</b>							
न्यूनतम आवश्यकता कार्यक्रम	0.00	0.00	0.00	0.00	0.00	33,50.09	0.00
न्यूनतम आवश्यकता कार्यक्रम-							
ग्रामीण पथों का निर्माण	40,49.46	0.00	29,12.83	0.00	29,12.83	1,52,38.40	(-)28.07
मुख्यमंत्री ग्राम सेतु योजना	27,97.28	0.00	62,42.63	0.00	62,42.63	2,40,40.61	123.17
विधायकों की अनुशंसा पर लोक जल समृद्धि	4,92.00	0.00	4,92.00	0.00	4,92.00	28,67.88	0.00
न्यूनतम आवश्यक कार्यक्रम पी०एम०जी०वाई के अन्तर्गत पुल	3,50.00	0.00	0.00	0.00	0.00	3,50.00	(-)100.00
योजना का कार्यान्वयन	0.00	0.00	59.89	0.00	59.89	59.89	100.00
न्यूनतम आवश्यक कार्यक्रम-परामर्शी सेवाएँ							
विधानसभा के सदस्यों की अनुशंसा पर योजनाओं का कार्यान्वयन	14,76.00	0.00	14,76.00	0.00	14,76.00	1,13,10.08	0.00
<b>जोड़-789</b>	<b>91,64.74</b>	<b>0.00</b>	<b>1,11,83.35</b>	<b>0.00</b>	<b>1,11,83.35</b>	<b>5,72,16.95</b>	<b>22.03</b>
<b>796- जनजातीय क्षेत्र उपयोजना-</b>							
न्यूनतम आवश्यकता कार्यक्रम-स्थापना	0.00	0.00	0.00	0.00	0.00	2,61,76.72	0.00
न्यूनतम आवश्यकता कार्यक्रम-ग्रामीण पथों का निर्माण	1,77,33.84	0.00	2,53,19.27	0.00	2,53,19.27	10,97,75.44	42.77
न्यूनतम आवश्यकता कार्यक्रम-							
नई पुल/पुलों का निर्माण-	0.00	0.00	0.00	0.00	0.00	4,21.66	0.00
न्यूनतम आवश्यकता कार्यक्रम-	0.00	0.00	0.00	0.00	0.00	31,66.48	0.00
न्यूनतम आवश्यकता कार्यक्रम-पुराने पथों का निर्माण-	0.00	0.00	0.00	0.00	0.00	5,47.02	0.00



13. लघु शीर्षवार एवं उप शीर्षवार पूँजीगत व्यय का विस्तृत विवरण - क्रमशः  
इस विवरण में तिरछे अक्षरों में मुद्रित आँकड़े भारित व्यय को दर्शाते हैं

व्यय का स्वरूप	2012-13 के दौरान हुआ व्यय	2013-14 के दौरान हुआ व्यय			जोड़	2013-14 के अंत तक हुआ व्यय	वर्ष के दौरान वृद्धि +/ हास (-) का प्रतिशत
		गैर-योजना	योजना				
			राज्य योजना	के०प्रा०यो० / के०यो०यो० *			
(लाख रुपयों में)							
विधानसभा के सदस्यों की अनुशंसा पर लोक जल समृद्धि योजना का कार्यान्वयन	44,06.88	0.00	46,16.49	0.00	46,16.49	2,35,41.11	4.76
न्यूनतम आवश्यकता कार्यक्रम- उग्रवाद प्रभावित क्षेत्रों में नये पथों का निर्माण एवं पुराने पथों का जीर्णोद्धार	0.00	0.00	0.00	0.00	0.00	1,66.67	0.00
न्यूनतम आवश्यकता कार्यक्रम- पी०एम०जी०एस०वाई० के अन्तर्गत डी०पी०आर० का निर्माण	17,50.00	0.00	0.00	0.00	0.00	29,50.00	(-)100.00
न्यूनतम आवश्यक कार्यक्रम-झारखण्ड राज्य पथ विकास का सुदृढीकरण	5,00.00	0.00	0.00	0.00	0.00	5,00.00	(-)100.00
न्यूनतम आवश्यक कार्यक्रम-परामर्शी सेवाएं	1,67.09	0.00	0.00	0.00	0.00	1,67.09	(-)100.00
13वें वित्त आयोग का अनुशंसा के आलोक में प्रखण्ड स्तर पर भवन का निर्माण	37,12.50	0.00	37,12.50	0.00	37,12.50	74,25.00	0.00
न्यूनतम आवश्यकता कार्यक्रम-नए पथों का निर्माण-	0.00	0.00	0.00	0.00	0.00	1,06.67	0.00
न्यूनतम आवश्यकता कार्यक्रम- ग्रामीण सड़कें, मुख्यमंत्री की ग्राम सेतु योजना, मशीनरी एवं उपस्कर -आर०ई०ओ०	0.00	0.00	0.00	0.00	0.00	2,23,37.02	0.00
चीफ इंजीनियर/अधीक्षण अभियंता (ग्रामीण विकास)	30,80.54	0.00	17,08.79	0.00	17,08.79	2,53,13.77	(-)44.53
विधानसभा के सदस्यों की अनुशंसा पर योजनाओं का कार्यान्वयन	71,28.00	0.00	71,63.00	0.00	71,63.00	9,75,17.20	0.49
मुख्यमंत्री ग्राम सेतु योजना	67,79.28	0.00	85,78.25	0.00	85,78.25	7,37,08.23	26.54

13. लघु शीर्षवार एवं उप शीर्षवार पूंजीगत व्यय का विस्तृत विवरण - क्रमशः  
इस विवरण में तिरछे अक्षरों में मुद्रित आँकड़े भारत व्यय को दर्शाते हैं

व्यय का स्वरूप	2012-13 के दौरान हुआ व्यय	2013-14 के दौरान हुआ व्यय			जोड़	2013-14 के अंत तक हुआ व्यय	वर्ष के दौरान वृद्धि +/ हास (-) का प्रतिशत
		गैर-योजना	राज्य योजना	योजना के.प्रा.यो. / के.यो.यो. *			
(लाख रुपयों में)							
प्रधानमंत्री की ग्रामीण सड़क योजना	0.00	0.00	0.00	0.00	0.00	2,57,79.54	0.00
ग्रामीण सम्पर्क सड़क का निर्माण	0.00	0.00	0.00	0.00	0.00	51,88.27	0.00
विश्व बैंक सहायता प्राप्त योजना							
न्यूनतम आवश्यकता कार्यक्रम- झारखण्ड राज्य ग्रामीण	0.00	0.00	0.00	0.00	0.00	2,00.00	0.00
सड़क विकास का कार्यान्वयन एवं सुदृढीकरण							
न्यूनतम आवश्यक कार्यक्रम-परामर्शी सेवाएं	0.00	0.00	1,50.28	0.00	1,50.28	1,50.28	100.00
अन्य योजनाएँ जिनमें प्रत्येक की लागत एक	50.00	0.00	0.00	0.00	0.00	1,97.92	(-)100.00
करोड़ रुपये और उससे कम है-							
<b>जोड़-796</b>	<b>4,53,08.13</b>	<b>0.00</b>	<b>5,12,48.58</b>	<b>0.00</b>	<b>5,12,48.58</b>	<b>42,53,36.09</b>	<b>13.11</b>
<b>799- उद्योग-</b>							
विविध लोक निर्माण अग्रिम-	0.00	0.00	0.00	0.00	0.00	1,60.18	0.00
<b>जोड़-799</b>	<b>0.00</b>	<b>0.00</b>	<b>0.00</b>	<b>0.00</b>	<b>0.00</b>	<b>1,60.18</b>	<b>0.00</b>
<b>जोड़-4515</b>	<b>8,86,85.00</b>	<b>0.00</b>	<b>11,48,93.18</b>	<b>0.00</b>	<b>11,48,93.18</b>	<b>78,82,67.16</b>	<b>29.55</b>
वेतन-₹ 22,09.52 लाख							
<b>जोड़: (ख) ग्राम विकास का पूंजीगत लेखा-</b>	<b>8,86,85.00</b>	<b>0.00</b>	<b>11,48,93.18</b>	<b>0.00</b>	<b>11,48,93.18</b>	<b>78,82,67.16</b>	<b>29.55</b>

13. लघु शीर्षवार एवं उप शीर्षवार पूँजीगत व्यय का विस्तृत विवरण - क्रमशः  
इस विवरण में तिरछे अक्षरों में मुद्रित आँकड़े भारत व्यय को दर्शाते हैं

व्यय का स्वरूप	2012-13 के दौरान हुआ व्यय	2013-14 के दौरान हुआ व्यय			जोड़	2013-14 के अंत तक हुआ व्यय	वर्ष के दौरान वृद्धि +/ हास (-) का प्रतिशत
		गैर-योजना	राज्य योजना	योजना			
(लाख रुपयों में)							
(घ) सिंचाई तथा बाढ़ नियंत्रण का पूँजीगत लेखा							
4700- मुख्य सिंचाई पर पूँजीगत परिव्यय-							
02- मुख्य सिंचाई-अवाणिज्यिक							
796- जनजातीय क्षेत्र उपयोजना-							
स्वर्णरेखा परियोजना-स्थापना	0.00	0.00	0.00	0.00	0.00	10,80.96	0.00
स्वर्णरेखा परियोजना (नाबार्ड, आर०आई०डी०एफ०)-कार्य	0.00	0.00	0.00	0.00	0.00	3,13,10.90	0.00
अन्य योजनाएँ जिनमें प्रत्येक की लागत एक करोड़ रुपये और उससे कम है-	0.00	0.00	0.00	0.00	0.00	3.13	0.00
<b>जोड़-796</b>	<b>0.00</b>	<b>0.00</b>	<b>0.00</b>	<b>0.00</b>	<b>0.00</b>	<b>3,23,94.99</b>	<b>0.00</b>
<b>जोड़-02</b>	<b>0.00</b>	<b>0.00</b>	<b>0.00</b>	<b>0.00</b>	<b>0.00</b>	<b>3,23,94.99</b>	<b>0.00</b>
80- सामान्य-							
789- अनुसूचित जातियों के लिए विशेष घटक योजना							
स्वर्णरेखा परियोजना कार्य	98.61	0.00	0.00	0.00	0.00	61,90.59	(-)100.00
स्वर्णरेखा परियोजना ए०आई०पी०पी०	81,94.48	0.00	0.00	0.00	0.00	89,07.23	(-)100.00
अन्य योजनाएँ जिनमें प्रत्येक की लागत एक करोड़ रुपये और उससे कम है-	0.00	0.00	0.00	0.00	0.00	6,01.60	0.00
<b>जोड़-789</b>	<b>82,93.09</b>	<b>0.00</b>	<b>0.00</b>	<b>0.00</b>	<b>0.00</b>	<b>1,56,99.42</b>	<b>(-)100.00</b>
796- जनजातीय क्षेत्र उपयोजना							
स्वर्णरेखा परियोजना -स्थापना	0.00	0.00	0.00	0.00	0.00	1,40,17.91	0.00
सर्वेक्षण और अन्वेषण-कार्य	0.87	0.00	0.00	0.00	0.00	1,51,07.04	(-)100.00

13. लघु शीर्षवार एवं उप शीर्षवार पूँजीगत व्यय का विस्तृत विवरण - क्रमशः  
इस विवरण में तिरछे अक्षरों में मुद्रित आँकड़े भारत व्यय को दर्शाते हैं

व्यय का स्वरूप	2012-13 के दौरान हुआ व्यय	2013-14 के दौरान हुआ व्यय			जोड़	2013-14 के अंत तक हुआ व्यय	वर्ष के दौरान वृद्धि +/ हास (-) का प्रतिशत
		गैर-योजना	योजना				
			राज्य योजना	के०प्रा०यो० / के०यो०यो० *			
(लाख रुपयों में)							
स्वर्णरेखा परियोजना-ए०आई०बी०पी०	90,94.33	0.00	0.00	0.00	0.00	1,04,59.82	(-)100.00
स्वर्णरेखा परियोजना-ए०आई०बी०पी०(अतिरिक्त केन्द्रीय सहायता)	1,35,05.07	0.00	3,73,30.80	0.00	3,73,30.80	5,67,28.91	176.42
स्वर्णरेखा परियोजना-(नाबार्ड, आर०आई०डी०, एफ०)-कार्य	0.00	0.00	0.00	0.00	0.00	1,60,30.95	0.00
स्वर्णरेखा परियोजना-कार्य	0.00	0.00	0.00	0.00	0.00	2,09,73.68	0.00
अन्य योजनाएँ जिनमें प्रत्येक की लागत एक करोड़ रूपये और उससे कम है	0.00	0.00	1.65 (*)	0.00	1.65	66,86.55	100.00
<b>जोड़-796</b>	<b>2,26,00.27</b>	<b>0.00</b>	<b>3,73,32.45</b>	<b>0.00</b>	<b>3,73,32.45</b>	<b>14,00,04.86</b>	<b>65.19</b>
<b>901- घटाएँ-पूँजीगत लेखों पर प्राप्तियाँ तथा वसूलियाँ</b>	<b>(-)26,69.66</b>	<b>0.00</b>	<b>(-)2,01,08.99(क)</b>	<b>0.00</b>	<b>(-)2,01,08.99</b>	<b>(-)5,20,30.41</b>	<b>653.24</b>
<b>जोड़-901</b>	<b>(-)26,69.66</b>	<b>0.00</b>	<b>(-)2,01,08.99</b>	<b>0.00</b>	<b>(-)2,01,08.99</b>	<b>(-)5,20,30.41</b>	<b>653.24</b>
<b>जोड़-80</b>	<b>2,82,23.70</b>	<b>0.00</b>	<b>1,72,23.46</b>	<b>0.00</b>	<b>1,72,23.46</b>	<b>10,36,73.87</b>	<b>(-)38.98</b>
<b>जोड़-4700</b>	<b>2,82,23.70</b>	<b>0.00</b>	<b>1,72,23.46</b>	<b>0.00</b>	<b>1,72,23.46</b>	<b>13,60,68.86</b>	<b>(-)38.98</b>
<b>4701- मध्यम सिंचाई पर पूँजीगत परिव्यय-</b>							
<b>02- मुख्य सिंचाई-अवाणिज्यिक-</b>							
<b>796- जनजातीय क्षेत्र उपयोजना-</b>							
मध्यम सिंचाई परियोजना-स्थापना-	0.00	0.00	0.00	0.00	0.00	14,79.82	0.00
मध्यम सिंचाई परियोजना (नाबार्ड, आर०आई०डी०एफ०)	0.00	0.00	0.00	0.00	0.00	5,13.37	0.00
मध्यम सिंचाई परियोजना (ए०आई०बी०पी०)-	0.00	0.00	0.00	0.00	0.00	7,97.53	0.00
<b>जोड़-796</b>	<b>0.00</b>	<b>0.00</b>	<b>0.00</b>	<b>0.00</b>	<b>0.00</b>	<b>27,90.72</b>	<b>0.00</b>

(\*) स्वर्णरेखा परियोजना (उड़ीसा/पश्चिम बंगाल) से संबंधित हिस्सा ₹ 1.65 लाख है।

(क) वर्ष 2013-14 में झारखण्ड सरकार को उड़ीसा सरकार से अपने अधिकार क्षेत्र में नहर के निर्माण की लागत की प्रतिपूर्ति के कारण है।

13. लघु शीर्षवार एवं उप शीर्षवार पूँजीगत व्यय का विस्तृत विवरण - क्रमशः  
इस विवरण में तिरछे अक्षरों में मुद्रित आँकड़े भारत व्यय को दर्शाते हैं

व्यय का स्वरूप	2012-13 के दौरान हुआ व्यय	2013-14 के दौरान हुआ व्यय			जोड़	2013-14 के अंत तक हुआ व्यय	वर्ष के दौरान वृद्धि +/ हास (-) का प्रतिशत
		गैर-योजना	राज्य योजना	योजना के०प्रा०यो० / के०यो०यो० *			
(लाख रुपयों में)							
<b>799- उच्चत-</b>							
विविध लोक निर्माण अग्रिम	0.00	0.00	0.00	0.00	0.00	10,26.23	0.00
<b>जोड़-799</b>	<b>0.00</b>	<b>0.00</b>	<b>0.00</b>	<b>0.00</b>	<b>0.00</b>	<b>10,26.23</b>	<b>0.00</b>
<b>जोड़-02</b>	<b>0.00</b>	<b>0.00</b>	<b>0.00</b>	<b>0.00</b>	<b>0.00</b>	<b>38,16.95</b>	<b>0.00</b>
<b>03- मध्यम सिंचाई-वाणिज्यिक-</b>							
<b>799- विविध लोक निर्माण अग्रिम-</b>	46.78	0.00	4,74.50	0.00	4,74.50	5,10.09	914.31
<b>जोड़-799</b>	<b>46.78</b>	<b>0.00</b>	<b>4,74.50</b>	<b>0.00</b>	<b>4,74.50</b>	<b>5,10.09</b>	<b>914.32</b>
<b>जोड़-03</b>	<b>46.78</b>	<b>0.00</b>	<b>4,74.50</b>	<b>0.00</b>	<b>4,74.50</b>	<b>5,10.09</b>	<b>914.32</b>
<b>80- सामान्य-</b>							
<b>789- अनुसूचित जातियों के लिए विशेष घटक योजना</b>							
छोटानागपुर तथा संधाल परगना सिंचाई परियोजना-कार्य	0.00	0.00	0.00	0.00	0.00	31,03.20	0.00
कोनाल सिंचाई परियोजना	0.00	0.00	0.00	0.00	0.00	9,00.00	0.00
अमानत बराज योजना	0.00	0.00	0.00	0.00	0.00	20,00.00	0.00
केशो जलाशय योजना	0.00	0.00	0.00	0.00	0.00	10,00.00	0.00
उत्तर कोयल जलाशय योजना	0.00	0.00	0.00	0.00	0.00	19,54.90	0.00
शुरू जलाशय योजना	0.00	0.00	0.00	0.00	0.00	1,00.04	0.00
अजय बराज योजना	0.00	0.00	0.00	0.00	0.00	2,30.37	0.00
सिंचाई योजनाओं का पुनर्स्थापन	2,92.13	0.00	3,60.82	0.00	3,60.82	10,55.77	23.51
पंचखेरो जलशय योजना	0.00	0.00	0.00	0.00	0.00	3,23.76	0.00
नकटी जलाशय योजना	0.00	0.00	0.00	0.00	0.00	2,00.00	0.00

13. लघु शीर्षवार एवं उप शीर्षवार पूंजीगत व्यय का विस्तृत विवरण - क्रमशः  
इस विवरण में तिरछे अक्षरों में मुद्रित आँकड़े भारत व्यय को दर्शाते हैं

व्यय का स्वरूप	2012-13 के दौरान हुआ व्यय	2013-14 के दौरान हुआ व्यय			जोड़	2013-14 के अंत तक हुआ व्यय	वर्ष के दौरान वृद्धि +/ हास (-) का प्रतिशत
		गैर-योजना	योजना				
			राज्य योजना	के०प्रा०यो० / के०यो०यो० *			
(लाख रुपयों में)							
गुमानी जलाशय योजना	0.00	0.00	0.00	0.00	0.00	4,22.29	0.00
अपर शंख जलाशय योजना	0.00	0.00	0.00	0.00	0.00	4,25.54	0.00
सोनुआ जलाशय योजना	0.00	0.00	0.00	0.00	0.00	1,51.00	0.00
गरही जलाशय योजना	0.00	0.00	0.00	0.00	0.00	2,00.00	0.00
मध्यम सिंचाई परियोजना-(कार्य)	0.00	0.00	0.00	0.00	0.00	5,11.38	0.00
मध्यम सिंचाई परियोजना-(कार्य)(ए०आई०बी०पी०)	0.00	0.00	0.00	0.00	0.00	8,44.03	0.00
छोटानागपुर तथा संधालपरगना सिंचाई परियोजना-कार्य-(ए०आई०बी०पी०)	0.00	0.00	0.00	0.00	0.00	2,60.00	0.00
मध्यम सिंचाई परियोजना (कार्य)	0.00	0.00	0.00	0.00	0.00	2,20.00	0.00
छोटानागपुर तथा संधालपरगना परियोजना (कार्य)-(नाबार्ड, आर०आई०डी०एफ०)-	0.00	0.00	0.00	0.00	0.00	2,00.00	0.00
मध्यम सिंचाई परियोजना के अंतर्गत चालू योजनाओं का निर्माण-	2,79.41	0.00	6,03.90	0.00	6,03.90	35,21.84	116.13
मध्यम सिंचाई परियोजना के अंतर्गत नई योजनाओं का निर्माण-	0.00	0.00	0.00	0.00	0.00	1,29.19	0.00
छोटानागपुर तथा संधालपरगना सिंचाई परियोजना के अंतर्गत चालू योजनाओं का निर्माण-	0.00	0.00	13,80.47	0.00	13,80.47	30,62.46	100.00
सिंचाई परियोजना का पुर्नस्थापन	0.00	0.00	0.00	0.00	0.00	17.03	0.00
नये भवन का निर्माण एवं पुराने भवन की मरम्मत	0.00	0.00	5,11.35	0.00	5,11.35	5,11.35	100.00
मध्यम सिंचाई परियोजना (ए०आई०बी०पी० चालू योजना)	9,04.59	0.00	0.00	0.00	0.00	13,97.95	(-)100.00
अन्य योजनाएँ जिनमें प्रत्येक की लागत एक करोड़ रूपये और उससे कम है-	4.00	0.00	0.00	0.00	0.00	3,59.51	(-)100.00
<b>जोड़-789</b>	<b>14,80.13</b>	<b>0.00</b>	<b>28,56.54</b>	<b>0.00</b>	<b>2856.54</b>	<b>23101.61</b>	<b>92.99</b>

13. लघु शीर्षवार एवं उप शीर्षवार पूँजीगत व्यय का विस्तृत विवरण - क्रमशः  
इस विवरण में तिरछे अक्षरों में मुद्रित आँकड़े भारत व्यय को दर्शाते हैं

व्यय का स्वरूप	2012-13 के दौरान हुआ व्यय	2013-14 के दौरान हुआ व्यय			जोड़	2013-14 के अंत तक हुआ व्यय	वर्ष के दौरान वृद्धि +/ हास (-) का प्रतिशत
		गैर-योजना	योजना				
			राज्य योजना	के०प्रा०यो० / के०यो०यो० *			
(लाख रुपयों में)							
<b>796- जनजातीय क्षेत्र उपयोजना</b>							
मध्यम सिंचाई परियोजना- स्थापना-	0.00	0.00	0.00	0.00	0.00	1,05,01.60	0.00
मध्यम सिंचाई परियोजना (कार्य) (नाबार्ड, आर०आई०डी०एफ०)	0.00	0.00	0.00	0.00	0.00	11,58.11	0.00
नकटी जलाशय योजना-	0.00	0.00	0.00	0.00	0.00	5,41.98	0.00
सोनुआ जलाशय योजना-	0.00	0.00	0.00	0.00	0.00	3,81.00	0.00
अपर शंख जलाशय योजना-	0.00	0.00	0.00	0.00	0.00	7,49.54	0.00
गुमानी जलाशय योजना-	0.00	0.00	0.00	0.00	0.00	11,36.00	0.00
अजय बराज योजना-	0.00	0.00	0.00	0.00	0.00	9,88.26	0.00
गरही जलाशय योजना-	0.00	0.00	0.00	0.00	0.00	8,00.00	0.00
शुरू जलाशय योजना-	0.00	0.00	0.00	0.00	0.00	3,00.00	0.00
रामरेखा जलाशय योजना-	0.00	0.00	0.00	0.00	0.00	4,61.45	0.00
सिंचाई योजनाओं का पुनर्स्थापन-	7,90.74	0.00	3,37.30	0.00	3,37.30	31,33.24	(-)/57.34
मध्यम सिंचाई परियोजना के अंतर्गत चालू योजनाओं का निर्माण-	5,69.81	0.00	19,83.28	0.00	19,83.28	95,83.55	248.06
मध्यम सिंचाई परियोजना के अंतर्गत नई योजनाओं का निर्माण	0.00	0.00	0.00	0.00	0.00	5,50.70	0.00
मध्यम सिंचाई परियोजना- कार्य-	0.00	0.00	0.00	0.00	0.00	46,32.79	0.00
मध्यम सिंचाई परियोजना- कार्य-(ए०आई०बी०पी०)	0.00	0.00	0.00	0.00	0.00	3,07,22.44	0.00

13. लघु शीर्षवार एवं उप शीर्षवार पूँजीगत व्यय का विस्तृत विवरण - क्रमशः  
इस विवरण में तिरछे अक्षरों में मुद्रित आँकड़े भारत व्यय को दर्शाते हैं

व्यय का स्वरूप	2012-13 के दौरान हुआ व्यय	2013-14 के दौरान हुआ व्यय			जोड़	2013-14 के अंत तक हुआ व्यय	वर्ष के दौरान वृद्धि +/ हास (-) का प्रतिशत
		गैर-योजना	राज्य योजना	योजना			
(लाख रुपयों में)							
मध्यम सिंचाई परियोजना (नाबार्ड, आर०आई०डी० एफ०) अजय बराज परियोजना-कार्य	0.00	0.00	0.00	0.00	0.00	39,13.34	0.00
सर्वेक्षण, अनुसंधान तथा सुदृढीकरण	0.00	0.00	0.00	0.00	0.00	9,17.89	0.00
सर्वेक्षण अनुसंधान परामर्श एवं मूल्यांकन (ए०आई०बी०पी०)-कार्य	0.00	0.00	0.00	0.00	0.00	87,93.53	0.00
सर्वेक्षण अनुसंधान, परामर्श एवं मूल्यांकन	59.72	0.00	44.46	0.00	44.46	2,26.17	(-)25.55
मध्यम सिंचाई परियोजना का निर्माण ए०आई०बी०पी०	11,83.39	0.00	8,26.70	0.00	8,26.70	34,27.11	(-)30.14
ई-गवर्नेंस	1,00.10	0.00	41.40	0.00	41.40	1,41.50	(-)58.64
मध्यम सिंचाई परियोजना के अन्तर्गत वर्ष 2011-12 में पूर्ण किये जाने वाले योजनाओं का अवशेष कार्य एवं दायित्व	11,05.17	0.00	9,52.25	0.00	9,52.25	20,57.42	(-)13.84
पूर्ण सिंचाई योजना का इ.आर.एम.	0.00	0.00	8,42.63	0.00	8,42.63	8,42.63	100.00
पुराने वाहनों की मरम्मत एवं नई वाहनों की क्रय भवन का संधारण	0.00	0.00	23.42	0.00	23.42	23.42	100.00
प्रशिक्षण, कार्यशाला एवं सेमिनार	0.00	0.00	68.47	0.00	68.47	68.47	100.00
प्रशिक्षण, कार्यशाला एवं सेमिनार	0.00	0.00	45.36	0.00	45.36	45.36	100.00
मध्यम सिंचाई परियोजना का निर्माण ए०आई०बी०पी० (अतिरिक्त केन्द्रीय सहायता)	2,57.78	0.00	11,00.99	0.00	11,00.99	18,27.39	327.10
अन्य योजनाएँ जिनमें प्रत्येक की लागत एक करोड़ रुपये और उससे कम है-	1,00.34	0.00	0.00	0.00	0.00	8,82.59	(-)100.00
<b>जोड़-796</b>	<b>41,67.05</b>	<b>0.00</b>	<b>62,66.26</b>	<b>0.00</b>	<b>62,66.26</b>	<b>8,88,07.48</b>	<b>50.38</b>
<b>799-उचंचंत</b>	0.00	0.00	0.00	0.00	0.00	32,68.75	0.00
<b>जोड़-799</b>	<b>0.00</b>	<b>0.00</b>	<b>0.00</b>	<b>0.00</b>	<b>0.00</b>	<b>32,68.75</b>	<b>0.00</b>



13. लघु शीर्षवार एवं उप शीर्षवार पूँजीगत व्यय का विस्तृत विवरण - क्रमशः  
इस विवरण में तिरछे अक्षरों में मुद्रित आँकड़े भारत व्यय को दर्शाते हैं

व्यय का स्वरूप	2012-13 के दौरान हुआ व्यय	2013-14 के दौरान हुआ व्यय			जोड़	2013-14 के अंत तक हुआ व्यय	वर्ष के दौरान वृद्धि +/ हास (-) का प्रतिशत
		गैर-योजना	योजना				
			राज्य योजना	के०प्रा०यो० / के०यो०यो० *			
(लाख रुपयों में)							
<b>800-अन्य व्यय</b>							
झारखंड राज्य सिंचाई परियोजना-स्थापना	0.00	0.00	0.00	0.00	0.00	16,84.25	0.00
छोटानागपुर एवं संचालपरगना सिंचाई परियोजनाएँ-स्थापना	0.00	0.00	0.00	0.00	0.00	81,74.00	0.00
छोटानागपुर एवं संचालपरगना सिंचाई परियोजनाएँ-कार्य	0.00	0.00	0.00	0.00	0.00	3,23,52.27	0.00
छोटानागपुर एवं संचालपरगना परियोजना (कार्य)	0.00	0.00	0.00	0.00	0.00	8,84.46	0.00
छोटानागपुर एवं संचालपरगना सिंचाई परियोजना (कार्य) (ए०आई०वी०पी०) के अंतर्गत पंचखेरो जलाशय योजना के लिए राज्यांश	0.00	0.00	0.00	0.00	0.00	5,00.00	0.00
छोटानागपुर एवं संचालपरगना सिंचाई परियोजना के अन्तर्गत भैरव जलाशय योजना	0.00	0.00	0.00	0.00	0.00	2,75.00	0.00
कोनार जलाशय योजना	0.00	0.00	0.00	0.00	0.00	10,36.75	0.00
अमानत बराज योजना	0.00	0.00	0.00	0.00	0.00	10,00.00	0.00
केशो जलाशय योजना	0.00	0.00	0.00	0.00	0.00	10,00.00	0.00
नोर्थ कोयल जलाशय योजना	7,08.69	0.00	0.00	0.00	0.00	16,57.65	(-)100.00
सिंचाई योजनाओं की पुर्नस्थापना	9,13.85	0.00	2,28.09	0.00	2,28.09	20,07.59	(-)75.04
संपूर्ण सिंचाई योजनाओं का ई०आई०एम०	64.46	0.00	12,67.51	0.00	12,67.51	26,75.59	1866.35
भैरव जलाशय के अधीन(ए०आई०वी०पी०)छोटानागपुर एवं संचालपरगना परियोजना (कार्य) के अंतर्गत पंचखेरो जलाशय परियोजना के लिए राज्यांश	0.00	0.00	0.00	0.00	0.00	12,06.08	0.00

13. लघु शीर्षवार एवं उप शीर्षवार पूंजीगत व्यय का विस्तृत विवरण - क्रमशः  
इस विवरण में तिरछे अक्षरों में मुद्रित आँकड़े भारत व्यय को दर्शाते हैं

व्यय का स्वरूप	2012-13 के दौरान हुआ व्यय	2013-14 के दौरान हुआ व्यय			जोड़	2013-14 के अंत तक हुआ व्यय	वर्ष के दौरान वृद्धि +/ हास (-) का प्रतिशत
		गैर-योजना	राज्य योजना	योजना के०प्रा०यो० / के०यो०यो० *			
(लाख रुपयों में)							
छोटानागपुर एवं संधालपरगना सिंचाई परियोजना कार्य के अंतर्गत चालू योजनाओं का निर्माण	4,57.17	0.00	2,25.00	0.00	2,25.00	1,49,30.57	(-)50.78
छोटानागपुर एवं संधालपरगना योजना के अन्तर्गत निर्माण कार्य, ए०आई०बी०पी०	8,36.17	0.00	14,79.50	0.00	14,79.50	25,83.90	76.94
छोटानागपुर एवं संधालपरगना सिंचाई परियोजना के अन्तर्गत भैरव जलाशय योजना (कार्य) (आर०आई०डी०एफ०, नाबार्ड)	0.00	0.00	0.00	0.00	0.00	14,00.00	0.00
तकनीकी नियंत्रण एवं पर्यवेक्षण	0.00	0.00	0.00	0.00	0.00	1,60.15	0.00
मध्यम सिंचाई परियोजना अन्तर्गत वर्ष 2011-12 पूर्ण किए जाने वाले परियोजनाओं का अवशेष कार्य एवं दायित्व	9,25.52	0.00	18,00.00	0.00	18,00.00	27,25.52	94.49
सर्वेक्षण, कार्यशाला एवं सेमिनार	0.00	0.00	73.49	0.00	73.49	73.49	100.00
अन्य योजनाएँ जिनमें प्रत्येक की लागत एक करोड़ रुपये और उससे कम है-	45.51	0.00	0.00	0.00	0.00	2,18.52	(-)100.00
<b>जोड़-800</b>	<b>39,51.37</b>	<b>0.00</b>	<b>50,73.59</b>	<b>0.00</b>	<b>50,73.59</b>	<b>7,65,45.79</b>	<b>28.40</b>
<b>जोड़-80</b>	<b>95,98.55</b>	<b>0.00</b>	<b>1,41,96.39</b>	<b>0.00</b>	<b>1,41,96.39</b>	<b>19,17,23.63</b>	<b>47.90</b>
<b>जोड़-4701</b>	<b>96,45.33</b>	<b>0.00</b>	<b>1,46,70.89</b>	<b>0.00</b>	<b>1,46,70.89</b>	<b>19,60,50.67</b>	<b>52.10</b>
<b>4702- लघु सिंचाई पर पूंजीगत परिव्यय-</b>							
<b>101- सतही जल</b>							
लघु सिंचाई	0.00	0.00	0.00	0.00	0.00	90,24.52	0.00
लघु सिंचाई योजना का निर्माण-	4,48.05	0.00	6,70.72	0.00	6,70.72	44,10.15	49.70

13. लघु शीर्षवार एवं उप शीर्षवार पूँजीगत व्यय का विस्तृत विवरण - क्रमशः  
इस विवरण में तिरछे अक्षरों में मुद्रित आँकड़े भारत व्यय को दर्शाते हैं

व्यय का स्वरूप	2012-13 के दौरान हुआ व्यय	2013-14 के दौरान हुआ व्यय			जोड़	2013-14 के अंत तक हुआ व्यय	वर्ष के दौरान वृद्धि +/ हास (-) का प्रतिशत
		गैर-योजना	योजना				
			राज्य योजना	के०प्रा०यो० / के०यो०यो० *			
(लाख रुपयों में)							
नयी लघु सिंचाई योजना का निर्माण-	0.00	0.00	0.00	0.00	0.00	29,23.26	0.00
पुरानी लघु सिंचाई योजनाओं का वित्त एवं पुनर्स्थापन-	3,75.94	0.00	7,93.65	0.00	7,93.65	16,31.18	111.11
लघु सिंचाई योजनाओं का निर्माण ए०आई०बी०पी०	14,35.86	0.00	12,00.00	0.00	12,00.00	57,14.02	(-)16.43
मध्यम सिंचाई योजनाओं का निर्माण ए०आई०बी०पी० (केन्द्रांश)	38,34.11	0.00	14,43.29	0.00	14,43.29	1,16,05.94	(-)62.36
नई/अधुरी सिंचाई योजनाओं का निर्माण-	0.00	0.00	0.00	0.00	0.00	2,12.16	0.00
माइक्रोलिफ्ट योजना का निर्माण सह उद्वह	0.00	0.00	0.00	0.00	0.00	1,37.78	0.00
सिंचाई योजना का पुनर्स्थापना-							
मध्यम सिंचाई योजना के पुनर्स्थापना कार्य	0.00	0.00	0.00	0.00	0.00	8,87.99	0.00
अंतर्गत लघु सिंचाई योजना का अपूर्ण कार्य	0.00	0.00	0.00	0.00	0.00	4,96.61	0.00
जल पर्षद (राज्यांश) के अंतर्गत पुनःस्थापना कार्य							
लघु सिंचाई के अन्तर्गत पुराने वाहनों का मरम्मत कार्य	0.00	0.00	0.00	0.00	0.00	95.81	0.00
लघु सिंचाई योजना की तैयारी (ए०आई०बी०पी० के अन्तर्गत)	0.00	0.00	0.00	0.00	0.00	3,07.96	0.00
झारखण्ड राज्य जलसंसाधन विकास समिति एवं झालको हेतु वेतन अनुदान	2,71.00	0.00	2,85.50	0.00	2,85.50	5,56.50	5.35
लघु सिंचाई योजना की तैयारी	0.00	0.00	0.00	0.00	0.00	4,76.92	0.00
अन्य योजनाएँ जिनमें प्रत्येक की लागत एक करोड़ रुपये और उससे कम है	55.97	0.00	7.50	0.00	7.50	6,43.71	(-)86.60
<b>जोड़-101</b>	<b>64,20.93</b>	<b>0.00</b>	<b>44,00.66</b>	<b>0.00</b>	<b>44,00.66</b>	<b>3,91,24.51</b>	<b>(-)31.46</b>

13. लघु शीर्षवार एवं उप शीर्षवार पूँजीगत व्यय का विस्तृत विवरण - क्रमशः  
इस विवरण में तिरछे अक्षरों में मुद्रित आँकड़े भारत व्यय को दर्शाते हैं

व्यय का स्वरूप	2012-13 के दौरान हुआ व्यय	2013-14 के दौरान हुआ व्यय			जोड़	2013-14 के अंत तक हुआ व्यय	वर्ष के दौरान वृद्धि +/ हास (-) का प्रतिशत
		गैर-योजना	राज्य योजना	योजना के०प्रा०यो० / के०यो०यो० *			
(लाख रुपयों में)							
<b>102- भू जल-</b>							
नई/अपूर्ण सिंचाई परियोजनाओं को पूरा करने के लिए नाबार्ड से कर्ज	0.00	0.00	0.00	0.00	0.00	71,58.55	0.00
अन्य योजनाएँ जिनमें प्रत्येक की लागत एक करोड़ रुपये और उससे कम है-	0.00	0.00	0.00	0.00	0.00	15.00	0.00
<b>जोड़-102</b>	<b>0.00</b>	<b>0.00</b>	<b>0.00</b>	<b>0.00</b>	<b>0.00</b>	<b>71,73.55</b>	<b>0.00</b>
<b>789- अनुसूचित जातियों के लिए विशेष घटक योजना-</b>							
मध्यम सिंचाई योजनाओं का निर्माण (चालू योजना)	1,88.00	0.00	23.09	0.00	23.09	2,43.31	(-)87.72
लघु सिंचाई योजनाओं का निर्माण (चालू योजना)	0.00	0.00	0.00	0.00	0.00	15,44.43	0.00
पुरानी लघु सिंचाई योजनाओं का वित्त एवं पुनःस्थापन-	1,00.00	0.00	89.98	0.00	89.98	3,27.95	(-)10.02
सिंचाई परियोजनाएं (नई योजना)	71.13	0.00	0.00	0.00	0.00	11,17.59	(-)100.00
नई/अधुरी उद्वह सिंचाई योजनाओं की निर्माण-	0.00	0.00	0.00	0.00	0.00	1,61.93	0.00
10 फीट/20 फीट व्यास के सिंचाई कूप का निर्माण-	0.00	0.00	0.00	0.00	0.00	1,27.78	0.00
नई/अधुरी मध्यम सिंचाई योजनाओं के लिए नाबार्ड के ऋण	0.00	0.00	0.00	0.00	0.00	5,87.31	0.00
अन्य योजनाएँ जिनमें प्रत्येक की लागत एक करोड़ रुपये और उससे कम है	0.00	0.00	0.00	0.00	0.00	2,16.08	0.00
<b>जोड़-789</b>	<b>3,59.13</b>	<b>0.00</b>	<b>1,13.07</b>	<b>0.00</b>	<b>1,13.07</b>	<b>43,26.38</b>	<b>(-)68.52</b>

13. लघु शीर्षवार एवं उप शीर्षवार पूँजीगत व्यय का विस्तृत विवरण - क्रमशः  
इस विवरण में तिरछे अक्षरों में मुद्रित आँकड़े भारत व्यय को दर्शाते हैं

व्यय का स्वरूप	2012-13 के दौरान हुआ व्यय	2013-14 के दौरान हुआ व्यय			जोड़	2013-14 के अंत तक हुआ व्यय	वर्ष के दौरान वृद्धि +/ हास (-) का प्रतिशत
		गैर-योजना	राज्य योजना	योजना के०प्रा०यो० / के०यो०यो० *			
(लाख रुपयों में)							
<b>796- जनजातीय क्षेत्र उपयोजना-</b>							
लघु सिंचाई-	0.00	0.00	0.00	0.00	0.00	10,41.51	0.00
लघु सिंचाई योजनाओं का निर्माण-	0.00	0.00	0.00	0.00	0.00	17,07.47	0.00
नई/अधूरी उद्वह सिंचाई योजनाओं का निर्माण-	0.00	0.00	0.00	0.00	0.00	11,37.39	0.00
पुरानी लघु सिंचाई योजनाओं का वित्त एवं पुनःस्थापन-	3,53.59	0.00	3,98.92	0.00	3,98.92	14,85.75	12.82
नई योजना का भूगर्भजल सर्वेक्षण/कृत्रिम पुर्नभरन एवं जल संरक्षण	0.00	0.00	4.72	0.00	4.72	4.72	100.00
भू-जल योजना का निष्पादन	0.00	0.00	0.00	0.00	0.00	28,53.09	0.00
भू-जल योजना का कार्यान्वयन	0.00	0.00	0.00	0.00	0.00	52,76.18	0.00
नई/अधूरी उद्वह सिंचाई योजनाओं के अन्तर्गत माईक्रोलिफ्ट योजना का निर्माण सह उद्वह सिंचाई योजना का पुनःस्थापन	0.00	0.00	0.00	0.00	0.00	27,55.19	0.00
नई/अधूरी मध्यम सिंचाई योजनाओं के अन्तर्गत	0.00	0.00	0.00	0.00	0.00	1,13.54	0.00
चेक डैम/मध्यम सिंचाई योजनाओं का निर्माण	0.00	0.00	0.00	0.00	0.00	3,13.44	0.00
लघु सिंचाई योजनाओं का निर्माण (चालु योजना)	2,16.71	0.00	3,98.24	0.00	3,98.24	13,29.20	83.77
लघु सिंचाई योजनाओं का निर्माण (नई योजना)	80.31	0.00	1,49.12	0.00	1,49.12	17,58.82	85.68
लघु सिंचाई योजनाओं का निर्माण ए०आई०बी०पी०	6,69.92	0.00	7,15.04	0.00	7,15.04	50,21.35	6.74
अधूरी लघु सिंचाई योजनाओं के समापन के अन्तर्गत मध्यम सिंचाई योजना का पुनःस्थापन कार्य	0.00	0.00	0.00	0.00	0.00	3,72.03	0.00
मध्यम सिंचाई योजनाओं का निर्माण ए०आई०बी०पी० (केन्द्रांश)	1,10,76.64	0.00	60,68.54	0.00	60,68.54	2,88,03.98	(-)/45.21

13. लघु शीर्षवार एवं उप शीर्षवार पूंजीगत व्यय का विस्तृत विवरण - क्रमशः  
इस विवरण में तिरछे अक्षरों में मुद्रित आँकड़े भारत व्यय को दर्शाते हैं

व्यय का स्वरूप	2012-13 के दौरान हुआ व्यय	2013-14 के दौरान हुआ व्यय			जोड़	2013-14 के अंत तक हुआ व्यय	वर्ष के दौरान वृद्धि +/ हास (-) का प्रतिशत
		गैर-योजना	राज्य योजना	के०प्रा०यो० / के०यो०यो० *			
(लाख रुपयों में)							
झारखण्ड जल संसाधन विकास समिति एवं झालको हेतु वेतन अनुदान ई-गवर्नेंस	2,71.00	0.00	2,85.50	0.00	2,85.50	5,56.50	5.35
अन्य योजनाएँ जिनमें प्रत्येक की लागत एक करोड़ रुपये और उससे कम है-	43.12	0.00	3.60	0.00	3.60	8,65.03	(-91.65)
<b>जोड़-796</b>	<b>1,27,11.29</b>	<b>0.00</b>	<b>80,91.57</b>	<b>0.00</b>	<b>80,91.57</b>	<b>5,54,63.08</b>	<b>(-36.34)</b>
<b>799- उचंत</b>	0.00	0.00	0.00	0.00	0.00	4,92.65	0.00
<b>जोड़-4702</b>	<b>1,94,91.35</b>	<b>0.00</b>	<b>1,26,05.30</b>	<b>0.00</b>	<b>1,26,05.30</b>	<b>10,65,80.17</b>	<b>(-35.33)</b>
सहायक अनुदान ₹ 5,71.00 लाख							
<b>4711- बाढ़ नियंत्रण परियोजनाओं पर पूंजीगत व्यय</b>							
<b>01- बाढ़ नियंत्रण-</b>							
<b>103- सिविल कार्य-</b>							
अनुरक्षण-	0.00	0.00	0.00	0.00	0.00	1,79.38	0.00
<b>789- अनुसूचित जातियों के लिए विशेष घटक योजना-</b>							
अन्य योजनाएँ जिनमें प्रत्येक की लागत एक करोड़ रुपये और उससे कम है-	92.86	0.00	60.54	0.00	60.54	2,91.00	(-34.81)
<b>जोड़-789</b>	<b>92.86</b>	<b>0.00</b>	<b>60.54</b>	<b>0.00</b>	<b>60.54</b>	<b>2,91.00</b>	<b>(-34.81)</b>

13. लघु शीर्षवार एवं उप शीर्षवार पूंजीगत व्यय का विस्तृत विवरण - क्रमशः  
इस विवरण में तिरछे अक्षरों में मुद्रित आँकड़े भारत व्यय को दर्शाते हैं

व्यय का स्वरूप	2012-13 के दौरान हुआ व्यय	2013-14 के दौरान हुआ व्यय			जोड़	2013-14 के अंत तक हुआ व्यय	वर्ष के दौरान वृद्धि +/ हास (-) का प्रतिशत
		गैर-योजना	राज्य योजना	योजना			
(लाख रुपयों में)							
<b>796- जनजातीय क्षेत्र उपयोजना-</b>							
अनुरक्षण-	0.00	0.00	0.00	0.00	0.00	1,71.49	0.00
बाढ़ नियंत्रण और जल कटाव नियंत्रण- सिविल कार्य-	0.00	0.00	0.00	0.00	0.00	13,33.43	0.00
बाढ़ नियंत्रण और जल कटाव नियंत्रण (के.प्रा.यो.)	0.00	0.00	0.00	0.00	0.00	5,15.10	0.00
बाढ़ नियंत्रण और जल कटाव नियंत्रण- सिविल कार्य-	0.00	0.00	0.00	0.00	0.00	8,03.28	0.00
बाढ़ नियंत्रण योजनाओं का कार्यान्वयन	3,36.98	0.00	6,58.55	0.00	6,58.55	19,20.48	95.43
बाढ़ नियंत्रण/जल कटाव नियंत्रण कार्यों का कार्यान्वयन	4,58.79	0.00	1,55.61	0.00	1,55.61	17,74.42	(-)66.08
नये बाढ़ नियंत्रण/जल कटाव नियंत्रण कार्यों का कार्यान्वयन	8,59.15	0.00	26.39	0.00	26.39	15,81.40	(-)96.93
अन्य योजनाएँ जिनमें प्रत्येक की लागत एक करोड़ रुपये और उससे कम है-	0.00	0.00	0.00	0.00	0.00	2,10.26	0.00
<b>जोड़-796</b>	<b>16,54.92</b>	<b>0.00</b>	<b>8,40.55</b>	<b>0.00</b>	<b>8,40.55</b>	<b>83,09.86</b>	<b>(-)49.21</b>
<b>901- घटाएँ-पूंजीगत लेखों पर प्राप्तियाँ तथा वसूलियाँ-बाढ़ नियंत्रण और जल कटाव नियंत्रण सिविल कार्य-</b>	0.00	0.00	0.00	0.00	0.00	(-)20,00.00	0.00
<b>जोड़-901</b>	<b>0.00</b>	<b>0.00</b>	<b>0.00</b>	<b>0.00</b>	<b>0.00</b>	<b>(-)20,00.00</b>	<b>0.00</b>
<b>जोड़-01</b>	<b>17,47.78</b>	<b>0.00</b>	<b>9,01.09</b>	<b>0.00</b>	<b>9,01.09</b>	<b>67,80.24</b>	<b>(-)48.44</b>
<b>जोड़-4711</b>	<b>17,47.78</b>	<b>0.00</b>	<b>9,01.09</b>	<b>0.00</b>	<b>9,01.09</b>	<b>67,80.24</b>	<b>(-)48.44</b>
<b>जोड़-(घ)-सिंचाई तथा बाढ़ नियंत्रण का पूंजीगत लेखा-</b>	<b>5,91,08.16</b>	<b>0.00</b>	<b>4,54,00.74</b>	<b>0.00</b>	<b>4,54,00.74</b>	<b>44,54,79.94</b>	<b>(-)23.19</b>

13. लघु शीर्षवार एवं उप शीर्षवार पूँजीगत व्यय का विस्तृत विवरण - क्रमशः  
इस विवरण में तिरछे अक्षरों में मुद्रित आँकड़े भारत व्यय को दर्शाते हैं

व्यय का स्वरूप	2012-13 के दौरान हुआ व्यय	2013-14 के दौरान हुआ व्यय			जोड़	2013-14 के अंत तक हुआ व्यय	वर्ष के दौरान वृद्धि +/ हास (-) का प्रतिशत
		गैर-योजना	राज्य योजना	योजना			
(लाख रुपयों में)							
( ड ) ऊर्जा का पूँजीगत लेखा							
4801- बिजली परियोजनाओं पर पूँजीगत परिव्यय-							
01- हाइडल उत्पादन-							
796- जनजातीय क्षेत्र उपयोजना-							
हरिजन मुहल्लों में विद्युतीकरण	0.00	0.00	0.00	0.00	0.00	37,01.05	0.00
ग्रामीण विद्युतीकरण-अनुदान-	0.00	0.00	0.00	0.00	0.00	64,22.00	0.00
ए०डी०पी हेतु अनुदान-	0.00	0.00	0.00	0.00	0.00	26,00.00	0.00
<b>जोड़-796</b>	<b>0.00</b>	<b>0.00</b>	<b>0.00</b>	<b>0.00</b>	<b>0.00</b>	<b>1,27,23.05</b>	<b>0.00</b>
800- अन्य व्यय-							
ग्रामीण विद्युतीकरण अनुदान	0.00	0.00	0.00	0.00	0.00	57,00.00	0.00
ए०डी०पी हेतु अनुदान	0.00	0.00	0.00	0.00	0.00	14,00.00	0.00
<b>जोड़-800</b>	<b>0.00</b>	<b>0.00</b>	<b>0.00</b>	<b>0.00</b>	<b>0.00</b>	<b>71,00.00</b>	
<b>जोड़-01</b>	<b>0.00</b>	<b>0.00</b>	<b>0.00</b>	<b>0.00</b>	<b>0.00</b>	<b>1,98,23.05</b>	<b>0.00</b>
02- ताप विद्युत शक्ति उत्पादन-							
800- अन्य व्यय							
सार्वजनिक क्षेत्र के उपक्रमों तथा अन्य उपक्रमों में निवेश (टी०वी०एन०एल० को हिस्सा पूँजी)	0.00	0.00	0.00	0.00	0.00	5,00.00	0.00
<b>जोड़-02</b>	<b>0.00</b>	<b>0.00</b>	<b>0.00</b>	<b>0.00</b>	<b>0.00</b>	<b>5,00.00</b>	<b>0.00</b>
<b>जोड़-4801</b>	<b>0.00</b>	<b>0.00</b>	<b>0.00</b>	<b>0.00</b>	<b>0.00</b>	<b>2,03,23.05</b>	<b>0.00</b>
<b>जोड़ ( ड ) ऊर्जा का पूँजीगत लेखा-</b>	<b>0.00</b>	<b>0.00</b>	<b>0.00</b>	<b>0.00</b>	<b>0.00</b>	<b>2,03,23.05</b>	<b>0.00</b>



13. लघु शीर्षवार एवं उप शीर्षवार पूँजीगत व्यय का विस्तृत विवरण - क्रमशः  
इस विवरण में तिरछे अक्षरों में मुद्रित आँकड़े भारत व्यय को दर्शाते हैं

व्यय का स्वरूप	2012-13 के दौरान हुआ व्यय	2013-14 के दौरान हुआ व्यय			जोड़	2013-14 के अंत तक हुआ व्यय	वर्ष के दौरान वृद्धि +/ हास (-) का प्रतिशत
		गैर-योजना	राज्य योजना	योजना			
(लाख रुपयों में)							
(च) उद्योग तथा खनिजों का पूँजीगत लेखा-							
4853- अलौह खनन तथा धातुकर्म उद्योगों पर पूँजीगत परिव्यय-							
02- अलौह धातु-							
004- अनुसंधान तथा विकास							
अन्य योजनाएँ जिनमें प्रत्येक की लागत एक करोड़ रुपये और उससे कम है-	0.00	0.00	0.00	0.00	0.00	10.00	0.00
<b>जोड़-004</b>	<b>0.00</b>	<b>0.00</b>	<b>0.00</b>	<b>0.00</b>	<b>0.00</b>	<b>10.00</b>	<b>0.00</b>
190- सार्वजनिक क्षेत्र के तथा अन्य उपक्रमों में निवेश-							
झारखंड राज्य का खान विकास निगम	0.00	0.00	0.00	0.00	0.00	2,00.00	0.00
<b>जोड़-190</b>	<b>0.00</b>	<b>0.00</b>	<b>0.00</b>	<b>0.00</b>	<b>0.00</b>	<b>2,00.00</b>	<b>0.00</b>
800- अन्य व्यय							
खान की स्थापना-मुख्य कार्य	0.00	0.00	0.00	0.00	0.00	4,03.58	0.00
अन्य योजनाएँ जिनमें प्रत्येक की लागत एक करोड़ रुपये और उससे कम है-	0.00	0.00	0.00	0.00	0.00	1,08.07	0.00
<b>जोड़-800</b>	<b>0.00</b>	<b>0.00</b>	<b>0.00</b>	<b>0.00</b>	<b>0.00</b>	<b>5,11.65</b>	<b>0.00</b>
<b>जोड़-02</b>	<b>0.00</b>	<b>0.00</b>	<b>0.00</b>	<b>0.00</b>	<b>0.00</b>	<b>7,21.65</b>	<b>0.00</b>
<b>जोड़-4853</b>	<b>0.00</b>	<b>0.00</b>	<b>0.00</b>	<b>0.00</b>	<b>0.00</b>	<b>7,21.65</b>	<b>0.00</b>

13. लघु शीर्षवार एवं उप शीर्षवार पूँजीगत व्यय का विस्तृत विवरण - क्रमशः  
इस विवरण में तिरछे अक्षरों में मुद्रित आँकड़े भारत व्यय को दर्शाते हैं

व्यय का स्वरूप	2012-13 के दौरान हुआ व्यय	2013-14 के दौरान हुआ व्यय			जोड़	2013-14 के अंत तक हुआ व्यय	वर्ष के दौरान वृद्धि +/ हास (-) का प्रतिशत
		गैर-योजना	राज्य योजना	योजना के.प्रा.यो. / के.यो.यो. *			
(लाख रुपयों में)							
4885- उद्योगों तथा खनिजों पर अन्य पूँजीगत परिव्यय							
60- अन्य							
796- जनजातीय क्षेत्र उपयोजना-							
जिडको को हिस्सा पूंजी	1,00.00	0.00	2,00.00	0.00	2,00.00	7,00.00	100.00
अन्य योजनाएँ जिनमें प्रत्येक की लागत एक करोड़ रुपये और उससे कम है-	0.00	0.00	0.00	0.00	0.00	0.00	0.00
<b>जोड़-796</b>	<b>1,00.00</b>	<b>0.00</b>	<b>2,00.00</b>	<b>0.00</b>	<b>2,00.00</b>	<b>7,00.00</b>	<b>100.00</b>
<b>जोड़-60</b>	<b>1,00.00</b>	<b>0.00</b>	<b>2,00.00</b>	<b>0.00</b>	<b>2,00.00</b>	<b>7,00.00</b>	<b>100.00</b>
<b>जोड़-4885</b>	<b>1,00.00</b>	<b>0.00</b>	<b>2,00.00</b>	<b>0.00</b>	<b>2,00.00</b>	<b>7,00.00</b>	<b>100.00</b>
<b>जोड़-( च )</b>	<b>1,00.00</b>	<b>0.00</b>	<b>2,00.00</b>	<b>0.00</b>	<b>2,00.00</b>	<b>14,21.65</b>	<b>100.00</b>
( छ ) परिवहन का पूँजीगत लेखा-							
5053- नागर विमानन पर पूँजीगत परिव्यय-							
02- विमानपत्तन -							
102- हवाई अड्डा							
बिरसा मुण्डा विमानपत्तन के विस्तार हेतु भूमि का अधिग्रहण	0.00	0.00	1,10,00.00	0.00	1,10,00.00	1,10,00.00	100.00
<b>जोड़-102</b>	<b>0.00</b>	<b>0.00</b>	<b>1,10,00.00</b>	<b>0.00</b>	<b>1,10,00.00</b>	<b>1,10,00.00</b>	<b>100.00</b>
<b>जोड़-02</b>	<b>0.00</b>	<b>0.00</b>	<b>1,10,00.00</b>	<b>0.00</b>	<b>1,10,00.00</b>	<b>1,10,00.00</b>	<b>100.00</b>
<b>जोड़-5053</b>	<b>0.00</b>	<b>0.00</b>	<b>1,10,00.00</b>	<b>0.00</b>	<b>1,10,00.00</b>	<b>1,10,00.00</b>	<b>100.00</b>

13. लघु शीर्षवार एवं उप शीर्षवार पूंजीगत व्यय का विस्तृत विवरण - क्रमशः  
इस विवरण में तिरछे अक्षरों में मुद्रित आँकड़े भारत व्यय को दर्शाते हैं

व्यय का स्वरूप	2012-13 के दौरान हुआ व्यय	2013-14 के दौरान हुआ व्यय			जोड़	2013-14 के अंत तक हुआ व्यय	वर्ष के दौरान वृद्धि +/ हास (-) का प्रतिशत
		गैर-योजना	राज्य योजना	योजना के०प्रा०यो० / के०यो०यो० *			
(लाख रुपयों में)							
(छ) परिवहन का पूंजीगत लेखा-							
5054- सड़कों तथा सेतुओं पर पूंजीगत परिव्यय-							
03- राज्य राजमार्ग-							
052- मशीनरी तथा उपस्कर	0.00	0.00	0.00	0.00	0.00	4,57.04	0.00
मशीनरी तथा उपस्कर	2,99.72	0.00	36.08	0.00	36.08	3,35.80	(-)87.96
अन्य योजनाएँ जिनमें प्रत्येक की लागत एक करोड़ रुपये और उससे कम है-	0.00	0.00	0.00	0.00	0.00	5.91	0.00
<b>जोड़-052</b>	<b>2,99.72</b>	<b>0.00</b>	<b>36.08</b>	<b>0.00</b>	<b>36.08</b>	<b>7,98.75</b>	<b>(-)87.96</b>
101- सेतु							
सेतु (चालू योजना)	0.00	0.00	0.00	0.00	0.00	93,68.02	0.00
सेतु (नई योजना)	41,18.42	0.00	60,77.03	0.00	60,77.03	1,40,83.76	47.56
<b>जोड़-101</b>	<b>41,18.42</b>	<b>0.00</b>	<b>60,77.03</b>	<b>0.00</b>	<b>60,77.03</b>	<b>2,34,51.78</b>	<b>47.56</b>
337- सड़क निर्माण कार्य-							
वृहत् सड़कें (नई योजना)	0.00	0.00	0.00	0.00	0.00	1,36,19.22	0.00
वृहत् सड़कें	3,91,08.42	0.00	5,04,97.42	0.00	5,04,97.42	14,85,45.82	29.12
वृहत् सड़कें (चालू योजना)							
वृहत् सड़कें-	0.00	0.00	0.00	0.00	0.00	1,50,70.46	0.00
चालू योजना एवं नई योजना-							
वृहत् सड़कें-	0.00	0.00	0.00	0.00	0.00	11,07.01	0.00
राज्य मार्ग की सड़कों का 2-4 लेन का चौड़ीकरण एवं मजबूतीकरण कार्य हेतु एशियन विकास बैंक से उधार केन्द्रीय सड़क निधि के अन्तर्गत सड़क निर्माण	44,60.04	0.00	18,93.23	0.00	18,93.23	1,39,64.36	(-)57.55
0.00	0.00	0.00	0.00	0.00	0.00	18,35.06	0.00
<b>जोड़-337</b>	<b>4,35,68.46</b>	<b>0.00</b>	<b>5,23,90.65</b>	<b>0.00</b>	<b>5,23,90.65</b>	<b>19,41,41.93</b>	<b>20.25</b>

13. लघु शीर्षवार एवं उप शीर्षवार पूंजीगत व्यय का विस्तृत विवरण - क्रमशः  
इस विवरण में तिरछे अक्षरों में मुद्रित आँकड़े भारत व्यय को दर्शाते हैं

व्यय का स्वरूप	2012-13 के दौरान हुआ व्यय	2013-14 के दौरान हुआ व्यय			जोड़	2013-14 के अंत तक हुआ व्यय	वर्ष के दौरान वृद्धि +/ हास (-) का प्रतिशत
		गैर-योजना	राज्य योजना	योजना			
(लाख रुपयों में)							
<b>796- जनजातीय क्षेत्र उपयोजना-</b>							
वृहत् सड़कें-चालू योजना एवं नई योजना	0.00	0.00	0.00	0.00	0.00	3,08,19.78	0.00
वृहत् सड़कें (नई योजना)	0.00	0.00	0.00	0.00	0.00	2,35,50.60	0.00
वृहत् सड़कें	6,15,17.82	0.00	7,05,86.31	0.00	7,05,86.31	28,62,94.48	14.74
पुलें	30,66.31	0.00	65,45.30	0.00	65,45.30	2,73,58.62	113.46
पुलें (नई योजना)	0.00	0.00	0.00	0.00	0.00	20,94.01	0.00
पुलें-चालू योजना एवं नई योजना	0.00	0.00	0.00	0.00	0.00	16,55.79	0.00
वृहत् सड़कें-राज्य मार्ग के सड़कों का 2-4 लेन का, चौड़ीकरण एवं मजबूतीकरण कार्य हेतु एशियन विकास बैंक से उधार-	1,51,94.10	0.00	1,81,39.81	0.00	1,81,39.81	5,05,43.49	19.39
झारखण्ड राज्य राजमार्ग प्राधिकार हेतु अनुदान	0.00	0.00	0.00	0.00	0.00	5,00.00	0.00
बी.ओ.टी. (एन.यू.टी.) परियोजना के एन.यू.टी. भुगतान-	55,64.59	0.00	2,75,87.06	0.00	2,75,87.06	3,31,51.65	395.76
मशीनरी एवं उपस्कर	0.00	0.00	2,19.27	0.00	2,19.27	2,19.27	100.00
अन्य योजनाएँ जिनमें प्रत्येक की लागत एक करोड़ रुपये और उससे कम है-	9.40	0.00	0.00	0.00	0.00	3,38.27	(-)100.00
<b>जोड़-796</b>	<b>8,53,52.22</b>	<b>0.00</b>	<b>12,30,77.75</b>	<b>0.00</b>	<b>12,30,77.75</b>	<b>45,65,25.96</b>	<b>44.20</b>
<b>799- उच्च-</b>							
विविध कार्य अग्रिम	1,65,51.56	0.00	61,44.30	0.00	61,44.30	5,16,98.91	(-)62.88
स्टॉक	0.00	0.00	0.00	0.00	0.00	(-)1.26	0.00
<b>जोड़-799</b>	<b>1,65,51.56</b>	<b>0.00</b>	<b>61,44.30</b>	<b>0.00</b>	<b>61,44.30</b>	<b>5,16,97.65</b>	<b>(-)62.88</b>
<b>जोड़-03</b>	<b>14,98,90.38</b>	<b>0.00</b>	<b>18,77,25.81</b>	<b>0.00</b>	<b>18,77,25.81</b>	<b>72,66,16.07</b>	<b>25.24</b>
<b>जोड़-5054</b>	<b>14,98,90.38</b>	<b>0.00</b>	<b>18,77,25.81</b>	<b>0.00</b>	<b>18,77,25.81</b>	<b>72,66,16.07</b>	<b>25.24</b>
<b>वेतन ₹ 55.14 लाख</b>							

13. लघु शीर्षवार एवं उप शीर्षवार पूंजीगत व्यय का विस्तृत विवरण - क्रमशः  
इस विवरण में तिरछे अक्षरों में मुद्रित आँकड़े भारत व्यय को दर्शाते हैं

व्यय का स्वरूप	2012-13 के दौरान हुआ व्यय	2013-14 के दौरान हुआ व्यय			जोड़	2013-14 के अंत तक हुआ व्यय	वर्ष के दौरान वृद्धि +/ हास (-) का प्रतिशत
		गैर-योजना	राज्य योजना	योजना			
(लाख रुपयों में)							
<b>5055- सड़क परिवहन पर पूंजीगत परिव्यय-</b>							
<b>190- सार्वजनिक क्षेत्र के तथा अन्य उपक्रमों में निवेश-</b>							
भवनों एवं चेक पोस्ट का निर्माण सहित	50.00	0.00	1,78.34	0.00	1,78.34	21,01.15	256.68
परिवहन निदेशालय का सुदृढीकरण-							
मशीनरी एवं उपस्कर-आवाजरहित जेनरेटर की खरीदारी-	1,12.82	0.00	1,77.94	0.00	1,77.94	4,32.12	57.72
बिहार राज्य परिवहन निगम-रिभाइभल पैकेज-	0.00	0.00	0.00	0.00	0.00	5,00.00	0.00
स्टेट रोड ट्रांसपोर्ट कार्यालय की मरम्मत तथा	0.00	0.00	0.00	0.00	0.00	1,35.82	0.00
कार्यशाला एवं गोष्ठी							
अन्य योजनाएँ जिनमें प्रत्येक की लागत एक	28.93	0.00	0.00	0.00	0.00	1,84.63	(-)100.00
करोड़ रुपये और उससे कम है-							
<b>जोड़-190</b>	<b>1,91.75</b>	<b>0.00</b>	<b>3,56.28</b>	<b>0.00</b>	<b>3,56.28</b>	<b>33,53.72</b>	<b>85.80</b>
<b>796- जनजातीय क्षेत्र उपयोजना-</b>							
परिवहन निदेशालय का सुदृढीकरण-	17.94	0.00	0.00	0.00	0.00	4,31.11	(-)100.00
परिवहन का सुदृढीकरण-भवनों का निर्माण	86.00	0.00	1,63.08	0.00	1,63.08	3,14.44	89.63
मशीनरी एवं उपस्कर-आवाज रहित जेनरेटर की खरीदारी-	0.00	0.00	0.00	0.00	0.00	2,39.71	0.00
मशीनरी एवं उपस्कर	1,00.50	0.00	1,70.39	0.00	1,70.39	2,70.89	69.54
बिहार राज्य परिवहन निगम (रिभाइभल पैकेज)	0.00	0.00	0.00	0.00	0.00	5,50.00	0.00
अन्य योजनाएँ जिनमें प्रत्येक की लागत एक	58.04	0.00	49.17	0.00	49.17	4,55.25	(-)15.28
करोड़ रुपये और उससे कम है-							
<b>जोड़-796</b>	<b>2,62.48</b>	<b>0.00</b>	<b>3,82.64</b>	<b>0.00</b>	<b>3,82.64</b>	<b>22,61.40</b>	<b>45.78</b>
<b>जोड़-5055</b>	<b>4,54.23</b>	<b>0.00</b>	<b>7,38.92</b>	<b>0.00</b>	<b>7,38.92</b>	<b>56,15.12</b>	<b>62.68</b>

13. लघु शीर्षवार एवं उप शीर्षवार पूंजीगत व्यय का विस्तृत विवरण - क्रमशः  
इस विवरण में तिरछे अक्षरों में मुद्रित आँकड़े भारत व्यय को दर्शाते हैं

व्यय का स्वरूप	2012-13 के दौरान हुआ व्यय	2013-14 के दौरान हुआ व्यय			जोड़	2013-14 के अंत तक हुआ व्यय	वर्ष के दौरान वृद्धि +/ हास (-) का प्रतिशत
		गैर-योजना	राज्य योजना	योजना के०प्रा०यो० / के०यो०यो० *			
(लाख रुपयों में)							
5075- अन्य परिवहन सेवाओं पर पूंजीगत परिव्यय-							
60- अन्य							
190- सार्वजनिक क्षेत्र के तथा अन्य उपक्रमों में निवेश-							
झारखंड राज्य में विभिन्न रेलवे परियोजनाओं के लिए रेलवे को सहाय्य अनुदान	0.00	0.00	0.00	0.00	0.00	2,68,53.44	0.00
<b>जोड़-190</b>	<b>0.00</b>	<b>0.00</b>	<b>0.00</b>	<b>0.00</b>	<b>0.00</b>	<b>2,68,53.44</b>	<b>0.00</b>
796- जनजातीय क्षेत्र उपयोजना							
झारखंड राज्य में विभिन्न रेलवे परियोजनाओं के लिए रेलवे को सहाय्य अनुदान-	0.00	0.00	0.00	0.00	0.00	3,52,29.37	0.00
<b>जोड़-796</b>	<b>0.00</b>	<b>0.00</b>	<b>0.00</b>	<b>0.00</b>	<b>0.00</b>	<b>3,52,29.37</b>	<b>0.00</b>
<b>जोड़-5075</b>	<b>0.00</b>	<b>0.00</b>	<b>0.00</b>	<b>0.00</b>	<b>0.00</b>	<b>6,20,82.81</b>	<b>0.00</b>
<b>जोड़-( छ )</b>	<b>15,03,44.61</b>	<b>0.00</b>	<b>19,94,64.73</b>	<b>0.00</b>	<b>19,94,64.73</b>	<b>80,53,14.00</b>	<b>32.67</b>

( ज ) सामान्य आर्थिक सेवाओं का पूंजीगत लेखा-

5452- पर्यटन पर पूंजीगत परिव्यय-

80- सामान्य-

104- संवर्धन तथा प्रचार-

अविकसित यात्री स्थान का निर्माण-	0.00	0.00	0.00	0.00	0.00	6,36.07	0.00
पर्यटन योजनाओं का समेकित विकास, भूमि अधिग्रहण- मार्गीय सुविधाओं, पर्यटक सूचना केन्द्रों, एडभेचर टूरिज्म इत्यादि (चालू)	3,49.94	0.00	3,16.97	0.00	3,16.97	13,60.20	(- )9.42

13. लघु शीर्षवार एवं उप शीर्षवार पूंजीगत व्यय का विस्तृत विवरण - क्रमशः  
इस विवरण में तिरछे अक्षरों में मुद्रित आँकड़े भारत व्यय को दर्शाते हैं

व्यय का स्वरूप	2012-13 के दौरान हुआ व्यय	2013-14 के दौरान हुआ व्यय			जोड़	2013-14 के अंत तक हुआ व्यय	वर्ष के दौरान वृद्धि +/ हास (-) का प्रतिशत
		गैर-योजना	राज्य योजना	योजना			
(लाख रुपयों में)							
पर्यटन योजनाओं का समेकित विकास भूमि अधिग्रहण मार्गीय सुविधाओं, पर्यटक सूचना केन्द्रों, एडभेंचर टुरिज्म इत्यादि (नई)	2,68.20	0.00	3,76.29	0.00	3,76.29	9,42.17	40.30
अविकसित यात्री स्थान का निर्माण-(नयी योजनाएँ)	0.00	0.00	0.00	0.00	0.00	13,96.32	0.00
संवर्धन-	0.00	0.00	0.00	0.00	0.00	2,00.00	0.00
नयी योजनाओं का समग्र विकास-भूमि अधिग्रहण/क्रय/हस्तांतरण	0.00	0.00	0.00	0.00	0.00	20,00.64	0.00
नयी योजनाओं का समग्र विकास-पर्यटन स्थलों एवं गंतव्यों का समेकित विकास	0.00	0.00	0.00	0.00	0.00	17,77.87	0.00
सड़क मार्ग सुविधा का निर्माण-	0.00	0.00	0.00	0.00	0.00	17,80.00	0.00
अविकसित पर्यटन स्थलों का निर्माण-भूमि अधिग्रहण/क्रय/हस्तांतरण (चालू)-	0.00	0.00	0.00	0.00	0.00	1,42.32	0.00
झारखण्ड पर्यटन विकास निगम लि. का हिस्सा पूंजी	0.00	0.00	10.00	0.00	10.00	1,00.00(*)	100.00
अन्य योजनाएँ जिनमें प्रत्येक की लागत एक करोड़ रुपये और उससे कम है-	1,14.42	0.00	0.00	0.00	0.00	5,70.19(#)	(-100.00)
<b>जोड़-104</b>	<b>7,32.56</b>	<b>0.00</b>	<b>7,03.26</b>	<b>0.00</b>	<b>7,03.26</b>	<b>1,09,05.78</b>	<b>(-4.00)</b>
<b>789- अनुसूचित जातियों के लिए विशेष घटक योजना-</b>							
अविकसित पर्यटन स्थलों का निर्माण-	0.00	0.00	0.00	0.00	0.00	1,22.84	0.00
पर्यटन स्थलों एवं गंतव्यों का यथोचित विकास-							
अन्य योजनाएँ जिनमें प्रत्येक की लागत एक करोड़ रुपये और उससे कम है-	0.00	0.00	0.00	0.00	0.00	15.00	0.00
<b>जोड़-789</b>	<b>0.00</b>	<b>0.00</b>	<b>0.00</b>	<b>0.00</b>	<b>0.00</b>	<b>1,37.84</b>	<b>0.00</b>

(\*) अन्य योजनाओं से ₹ 90.00 लाख ट्रांसफर किया गया।

(#) झारखण्ड पर्यटन विकास निगम का हिस्सा पूंजी से ₹ 90.00 लाख ट्रांसफर किया गया।

13. लघु शीर्षवार एवं उप शीर्षवार पूँजीगत व्यय का विस्तृत विवरण - क्रमशः  
इस विवरण में तिरछे अक्षरों में मुद्रित आँकड़े भारत व्यय को दर्शाते हैं

व्यय का स्वरूप	2012-13 के दौरान हुआ व्यय	2013-14 के दौरान हुआ व्यय			जोड़	2013-14 के अंत तक हुआ व्यय	वर्ष के दौरान वृद्धि +/ हास (-) का प्रतिशत
		गैर-योजना	योजना				
			राज्य योजना	के०प्रा०यो० / के०यो०यो० *			
(लाख रुपयों में)							
<b>796- जनजातीय क्षेत्र उपयोजना-</b>							
पर्यटन स्थलों में सड़कों का निर्माण-	0.00	0.00	0.00	0.00	0.00	1,78.17	0.00
अविकसित पर्यटन स्थल का निर्माण-	0.00	0.00	0.00	0.00	0.00	9,83.94	0.00
राज्यांश (भारत सरकार द्वारा सहायता प्राप्त योजना)-	0.00	0.00	0.00	0.00	0.00	3,00.00	0.00
नये योजनाओं का समग्र विकास-	0.00	0.00	0.00	0.00	0.00	15,57.95	0.00
पर्यटन स्थलों एवं गंतव्यों का समेकित विकास							
नये योजनाओं का समग्र विकास-भूमि अधिग्रहण/ क्रय/हस्तांतरण-	0.00	0.00	0.00	0.00	0.00	1,79.97	0.00
मार्गीय सुविधाओं का निर्माण-	0.00	0.00	0.00	0.00	0.00	8,62.49	0.00
कंसलटेंसी एवं अन्य सेवाएँ-	0.00	0.00	0.00	0.00	0.00	1,25.03	0.00
अविकसित पर्यटन स्थल का निर्माण (नयी योजना)	0.00	0.00	0.00	0.00	0.00	16,39.68	0.00
झारखण्ड पर्यटन विकास लि० का हिस्सा पूंजी	25.00	0.00	15.00	0.00	15.00	1,90.00	(-)40.00
पर्यटन योजनाओं का समेकित विकास भूमि अधिग्रहण/ मार्ग सुविधाएँ, पर्यटन सूचना केन्द्र, एडवेंचर टूरिज्म आदि।	5,51.67	0.00	8,26.29	0.00	8,26.29	27,63.21	49.78
अन्य योजनाएँ जिनमें प्रत्येक की लागत एक करोड़ रुपये और उससे कम है-	87.58	0.00	0.00	0.00	0.00	4,63.05	(-)100.00
<b>जोड़-796</b>	<b>6,64.25</b>	<b>0.00</b>	<b>8,41.29</b>	<b>0.00</b>	<b>8,41.29</b>	<b>92,43.49</b>	<b>26.65</b>



13. लघु शीर्षवार एवं उप शीर्षवार पूंजीगत व्यय का विस्तृत विवरण - क्रमशः  
इस विवरण में तिरछे अक्षरों में मुद्रित आँकड़े भारत व्यय को दर्शाते हैं

व्यय का स्वरूप	2012-13 के दौरान हुआ व्यय	2013-14 के दौरान हुआ व्यय			जोड़	2013-14 के अंत तक हुआ व्यय	वर्ष के दौरान वृद्धि +/ हास (-) का प्रतिशत
		गैर-योजना	राज्य योजना	योजना			
(लाख रुपयों में)							
<b>800- अन्य व्यय</b>							
पर्यटन स्थलों में सड़क निर्माण-	0.00	0.00	0.00	0.00	0.00	1,43.58	0.00
<b>जोड़-800</b>	<b>0.00</b>	<b>0.00</b>	<b>0.00</b>	<b>0.00</b>	<b>0.00</b>	<b>1,43.58</b>	<b>0.00</b>
<b>जोड़-80</b>	<b>13,96.81</b>	<b>0.00</b>	<b>15,44.55</b>	<b>0.00</b>	<b>15,44.55</b>	<b>2,04,30.69</b>	<b>10.58</b>
<b>जोड़-5452</b>	<b>13,96.81</b>	<b>0.00</b>	<b>15,44.55</b>	<b>0.00</b>	<b>15,44.55</b>	<b>2,04,30.69</b>	<b>10.58</b>
<b>5475- अन्य सामान्य आर्थिक सेवाओं पर पूंजीगत परिव्यय</b>							
<b>101- भूमि सीमा (कृषि भूमि को छोड़कर)</b>							
अन्य योजनाएँ जिनमें प्रत्येक की लागत एक करोड़ रुपये और उससे कम है-	0.00	0.00	0.00	0.00	0.00	1.55 (#)	0.00
<b>जोड़-101</b>	<b>0.00</b>	<b>0.00</b>	<b>0.00</b>	<b>0.00</b>	<b>0.00</b>	<b>1.55</b>	<b>0.00</b>
<b>202- जमींदारी प्रणाली का उन्मूलन हो जाने पर भूमि धारियों को क्षतिपूर्ति प्राप्त कर</b>							
अन्य योजनाएँ जिनमें प्रत्येक की लागत एक करोड़ रुपये और उससे कम है-	0.00	0.00	0.00	0.00	0.00	5.41	0.00
<b>जोड़-202</b>	<b>0.00</b>	<b>0.00</b>	<b>0.00</b>	<b>0.00</b>	<b>0.00</b>	<b>5.41</b>	<b>0.00</b>

(#) क्षेत्रीय ग्रामीण बैंकों के हिस्सा पूंजी के ₹ 0.95 लाख सम्मिलित हैं।

13. लघु शीर्षवार एवं उप शीर्षवार पूँजीगत व्यय का विस्तृत विवरण - क्रमांत  
इस विवरण में तिरछे अक्षरों में मुद्रित आँकड़े भारत व्यय को दर्शाते हैं

व्यय का स्वरूप	2012-13 के दौरान हुआ व्यय	2013-14 के दौरान हुआ व्यय			जोड़	2013-14 के अंत तक हुआ व्यय	वर्ष के दौरान वृद्धि +/ हास (-) का प्रतिशत
		गैर-योजना	राज्य योजना	योजना के.प्रा.यो. / के.यो.यो. *			
(लाख रुपयों में)							
<b>796- जनजातीय क्षेत्र उपयोजना-</b>							
झारखण्ड ग्रामीण बैंक रांची की हिस्सा पूँजी में राज्य सरकार का अंशदान	0.00	0.00	0.00	0.00	0.00	6,30.11	0.00
वनांचल ग्रामीण बैंक दुमका को हिस्सा पूँजी में राज्य सरकार का अंशदान	0.00	0.00	0.00	0.00	0.00	8,40.00	0.00
राज्य सरकार के क्षेत्रीय ग्रामीण बैंक निवेश के हिस्सा-पूँजी में अंशदान	0.00	0.00	0.00	0.00	0.00	31,01.95	0.00
<b>जोड़-796</b>	<b>0.00</b>	<b>0.00</b>	<b>0.00</b>	<b>0.00</b>	<b>0.00</b>	<b>45,72.06</b>	<b>0.00</b>
<b>जोड़-5475</b>	<b>0.00</b>	<b>0.00</b>	<b>0.00</b>	<b>0.00</b>	<b>0.00</b>	<b>45,79.02</b>	<b>0.00</b>
<b>जोड़ ( ज )सामान्य आर्थिक सेवाओं का पूँजीगत लेखा-</b>	<b>13,96.81</b>	<b>0.00</b>	<b>15,44.55</b>	<b>0.00</b>	<b>15,44.55</b>	<b>2,50,09.71</b>	<b>10.58</b>
<b>जोड़ ( ग )-आर्थिक सेवाओं का पूँजीगत लेखा-</b>	<b>30,12,74.18</b>	<b>0.00</b>	<b>36,28,10.69</b>	<b>2,18.70</b>	<b>36,30,29.39</b>	<b>2,10,18,14.44</b>	<b>20.50</b>
<b>कुल जोड़-</b>	<b>42,18,42.54</b>	<b>15,81.42</b>	<b>45,96,29.64</b>	<b>61,05.25</b>	<b>47,22,50.04</b>	<b>3,04,71,84.68</b>	<b>11.95</b>
<b>49,33.73(*)</b>							
<b>जोड़ ( पूँजीगत लेखा ) वेतन : ₹ 22,64.66 लाख सहायक अनुदान ₹ 2,48,66.96 लाख</b>							

(\*) के.यो.यो. से संबंधित है।

#### 14. सरकार के निवेशों का विस्तृत विवरण

खण्ड-1 : वर्ष 2012-13 एवं 2013-14 के लिए विभिन्न संस्थाओं का अंश पूँजी एवं डिबेंचरों में सरकारी निवेश का तुलनात्मक सार

संस्थाओं का नाम	2012-13			2013-14		
	संस्थाओं की संख्या	वर्ष के अंत तक निवेशित राशि	वर्ष के दौरान प्राप्त लाभांश एवं ब्याज की राशि	संस्थाओं की संख्या	वर्ष के अंत तक निवेशित राशि	वर्ष के दौरान प्राप्त लाभांश एवं ब्याज की राशि
1	2	3	4	5	6	7
(लाख रुपयों में)						
1. सांविधिक निगमों	0.00	0.00	0.00	0.00	0.00	0.00
2. ग्रामीण बैंक	1	45,73.01	0.00	1	45,73.01	0.00
3. सरकारी कम्पनियाँ	9	25,80.00	0.00	11	69,55.00 (#)	18,00.00
4. अन्य संयुक्त स्टॉक कम्पनियाँ एवं साझेदारियाँ	0.00	0.00	0.00	0.00	0.00	0.00
5. सहकारी संस्थाएँ एवं स्थानीय निकायें	17	1,10,53.78	0.00	17	1,10,93.78 (@)	0.00
<b>जोड़</b>	<b>27</b>	<b>1,82,06.79</b>	<b>15,00.00</b>	<b>29</b>	<b>2,26,21.79 (ट)</b>	<b>18,00.00(*)</b>

(\*) प्राप्त लाभांश का विस्तृत विवरण उपलब्ध नहीं था।

(#) व्यय शीर्ष (राजस्व लेखा) से निवेशित ₹ 35,85.00 लाख शामिल है।

(@) व्यय शीर्ष (राजस्व लेखा) से निवेशित ₹ 50,38.68 लाख शामिल है।

(ट) व्यय शीर्ष (पूँजीगत लेखा) से निवेशित ₹ 1,39,98.11 लाख शामिल है।

14. सरकार के निवेशों का विस्तृत विवरण - क्रमशः

खण्ड-2 : वर्ष 2013-14 तक निवेशों का ब्योरा

क्रमांक	संस्था का नाम	निवेश का वर्ष	निवेश के ब्योरे (क)		निवेशित राशि	कुल भुगतान की गई राशि एवं सरकारी निवेश का प्रतिशत	वर्ष के दौरान प्राप्त लाभांश एवं सरकारी हिस्साब में जमा किया गया	घोषित जो सरकारी हिस्साब में नहीं जमा किया गया (ख)	लाभांश जो सरकारी हिस्साब में नहीं जमा किया गया (ख)	अभ्युक्तियाँ
			प्रकार	शेयरों की संख्या						
1	2	3	4	5	6	7	8	9	10	11
(लाख रुपयों में)										
<b>I. सांविधिक निगमों (#)</b>										
<b>(i) कार्यरत निगमों</b>										
( नाम का उल्लेख )										
<b>(ii) गैर-कार्यरत निगमों</b>										
<b>II. ग्रामीण बैंक</b>										
1.	क्षेत्रीय ग्रामीण बैंक	2001-02 2007-08 से 2009-10	...	0.00	0.00	31,02.90				
		2011-2012	...	0.00	0.00	14,70.11				
						<b>जोड़ (II)</b>	<b>45,73.01</b>			
<b>III. सरकारी कम्पनियाँ</b>										
<b>(i). कार्यरत कम्पनियाँ</b>										
1.	झारखण्ड राज्य पुलिस आवास निर्माण निगम लिमिटेड	2001-2002	...	0.00	0.00	2,00.00(*)				
2.	झारखण्ड राज्य वन विकास निगम लिमिटेड	2003-2004	...	0.00	0.00	5.00				
3.	तेनुघाट विद्युत निगम लिमिटेड (@)	2005-2006	...	0.00	0.00	5,00.00				

(#) सांविधिक निगमों में कोई निवेश नहीं है।

(\*) कृपया पृष्ठ सं०-250 पर पाद टिप्पणी (\*) का अवलोकन करें।

(@) 2011-12 के लोक उपक्रम के प्रतिवेदन के अनुसार राज्य सरकार का निवेश ₹ 1,05,00 लाख रुपये है।

(क) कृपया पृष्ठ सं०-250 का अवलोकन करें।

(ख) कृपया पृष्ठ सं०-250 का अवलोकन करें।

14. सरकार के निवेशों का विस्तृत विवरण - क्रमशः

खण्ड-2 : वर्ष 2013-14 तक निवेशों का ब्योरा

क्रमांक	संस्था का नाम	निवेश का वर्ष	निवेश के ब्योरे (क)		निवेशित राशि	कुल भुगतान की गई राशि एवं सरकारी निवेश का प्रतिशत	वर्ष के दौरान प्राप्त लाभांश एवं सरकारी हिस्साब में जमा किया गया	घोषित लाभांश जो सरकारी हिस्साब में नहीं जमा किया गया (ख)	अभ्युक्तियाँ	
			प्रकार	शेयरों की संख्या						प्रत्येक शेयर का अंकित मूल्य
1	2	3	4	5	6	7	8	9	10	11
						(लाख रुपयों में)				
4.	झारखण्ड राज्य खनिज विकास निगम	2005-2006	...	0.00	0.00	2,00.00				
5.	झारखण्ड राज्य औद्योगिक संचरना विकास निगम का हिस्सा पूँजी (जिडको) (#)	2004-2005 से 2006-2007	...	0.00	0.00	5,00.00(*)				
		2007-2008 से 2010-2011 एवं 2012-2013	...	0.00	0.00	5,00.00				
		2013-2014	...	0.00	0.00	2,00.00				
					<b>जोड़</b>	<b>12,00.00</b>				
6.	अल्प संख्यक विकास एवं वित्तीय निगम का हिस्सा पूँजी	2008-2009 से 2012-2013	...	0.00	0.00	1,50.00				
		2013-2014	...	0.00	0.00	25.00				
					<b>जोड़</b>	<b>1,75.00</b>				
7.	झारखण्ड पर्यटन विकास निगम का हिस्सा पूँजी (\$)	2002-2003 2008-2009 2011-2012 एवं 2012-13	...	0.00	0.00	75.00*				
		2013-14	...	0.00	0.00	2,25.00				
					<b>जोड़</b>	<b>3,25.00</b>				

(#) 2011-12 के लोक उपक्रम के प्रतिवेदन के अनुसार राज्य सरकार का निवेश ₹ 9,00 लाख है।

(\$) 2011-12 के लोक उपक्रम के प्रतिवेदन के अनुसार राज्य सरकार का निवेश ₹ 2,50 लाख है।

14. सरकार के निवेशों का विस्तृत विवरण - क्रमशः  
खण्ड-2 : वर्ष 2013-14 तक निवेशों का ब्योरा

क्रमांक	संस्था का नाम	निवेश का वर्ष	निवेश के ब्योरे (क)		निवेशित राशि	कुल भुगतान की गई राशि एवं सरकारी निवेश का प्रतिशत	वर्ष के दौरान प्राप्त लाभांश एवं सरकारी हिस्साब में जमा किया गया	घोषित जो सरकारी हिस्साब में नहीं जमा किया गया (ख)	लाभांश जो सरकारी हिस्साब में नहीं जमा किया गया (ख)	अभ्युक्तियाँ
			प्रकार	शेयरों की संख्या						
1	2	3	4	5	6	7	8	9	10	11
						(लाख रुपयों में)				
8.	जनजातीय सहकारी विकास निगम	2009-2010, 2010-2011, 2011-2012 एवं 2012-2013	...	0.00	0.00	3,50.00(*)				
					<b>जोड़</b>	<b>3,50.00</b>				
9.	झारखण्ड राज्य वेबरेज कॉरपोरेशन लिमिटेड को हिस्सा पूंजी	2011-2012	...	0.00	0.00	5,00.00				
10.	दुग्ध संघ को हिस्सा पूंजी	2013-2014	...	0.00	0.00	10,00.00				
11.	वृहद् राँची विकास अभिकरण	2011-2012	...	0.00	0.00	25,00.00(*)				
					<b>जोड़- (III)</b>	<b>69,55.00(ग)</b>				
(ii) गैर कार्यरत कम्पनियाँ (#)										
<b>IV. संयुक्त स्टॉक कम्पनियाँ (#)</b>										
<b>V. साझेदारी संस्थाएँ (#)</b>										
<b>जोड़ IV एवं V</b>										

(ग) कृपया पृष्ठ संख्या 250 पर पाद टिप्पणी का अवलोकन करें।

(#) झारखण्ड राज्य में गैर कार्यरत कम्पनियाँ संयुक्त स्टॉक कम्पनियाँ एवं साझेदारी संस्थाएँ नहीं हैं।

(\*) कृपया पृष्ठ सं-250 पर पाद टिप्पणी (\*) का अवलोकन करें।

14. सरकार के निवेशों का विस्तृत विवरण - क्रमशः  
खण्ड-2 : वर्ष 2013-14 तक निवेशों का ब्योरा

क्रमांक	संस्था का नाम	निवेश का वर्ष	निवेश के ब्योरे (क)		निवेशित राशि	कुल भुगतान की गई राशि एवं सरकारी निवेश का प्रतिशत	वर्ष के दौरान प्राप्त लाभांश एवं सरकारी हिस्साब में जमा किया गया	घोषित जो सरकारी हिस्साब में नहीं जमा किया गया (ख)	लाभांश	अभ्युक्तियाँ
			प्रकार	शेयरों की संख्या						
1	2	3	4	5	6	7	8	9	10	11
(लाख रुपयों में)										
<b>VI. सहकारी बैंकों एवं समितियों में निवेश</b>										
1.	क्रेडिट कॉपरेटिक्स	2002-2003 एवं 2004-2005 2010-2011 एवं 2011-2012	...	0.00	0.00	40.00(*)				
						80.57				
							<b>जोड़</b>	<b>1,20.57</b>		
2.	जनजातीय क्षेत्र उपयोगना के अन्तर्गत सहकारी समितियाँ/संस्थाएँ	2002-2003 एवं 2009-2010	...	0.00	0.00	1,40.84(*)				
							<b>जोड़</b>	<b>1,40.84</b>		
3.	लाह उत्पादन एवं विपणन संघ	2003-2004, 2004-2005, 2006-2007 से 2009-2010 2010-2011 से 2012-2013	...	0.00	0.00	4,55.00(*)				
			...	0.00	0.00	1,00.00				
							<b>जोड़</b>	<b>5,55.00</b>		

(\*) कृपया पृष्ठ सं० 250 पर पाद टिप्पणी का अवलोकन करें।

14. सरकार के निवेशों का विस्तृत विवरण - क्रमशः

खण्ड-2 : वर्ष 2013-14 तक निवेशों का ब्योरा

क्रमांक	संस्था का नाम	निवेश का वर्ष	निवेश के ब्योरे (क)		निवेशित राशि	कुल भुगतान की गई राशि एवं सरकारी निवेश का प्रतिशत	वर्ष के दौरान प्राप्त लाभांश एवं सरकारी हिस्साब में जमा किया गया	घोषित जो सरकारी हिस्साब में नहीं जमा किया गया (ख)	लाभांश	अभ्युक्तिर्थाँ
			प्रकार	शेयरों की संख्या						
1	2	3	4	5	6	7	8	9	10	11
(लाख रुपयों में)										
4.	अनुसूचित जातियों जनजातियों एवं अन्य पिछड़े वर्गों के कल्याण हेतु सहकारी समितियों का हिस्सा पूँजी	2003-2004, 2004-2005 एवं 2009-2010	...	0.00	0.00	45.00(*)				
					<b>जोड़</b>	<b>45.00</b>				
5.	दक्षिण छोटानागपुर अनुसूचित जनजातीय सहकारी फल एवं सब्जी विकास संघ लिमिटेड (भेजफेड)	2003-2004, 2004-2005, 2006-2007 से 2009-2010 2010-2011 एवं 2011-2012 2013-2014	...	0.00	0.00	5,90.00(*)				
			...	0.00	0.00	50.00				
			...	0.00	0.00	40.00(*)				
					<b>जोड़</b>	<b>6,80.00</b>				
6.	वृहत् एवं बहुदेशीय सहकारी संघ/समिति का हिस्सा पूँजी (लैम्पस)	2003-2004, 2004-2005, 2006-2007 एवं 2007-2008	...	0.00	0.00	3,49.98(*)				
7.	अनुसूचित जातियों/ जनजातियों के सहकारी समितियों का हिस्सा पूँजी	2003-2004	...	0.00	0.00	5.00(*)				

(\*) कृपया पृष्ठ सं० 250 पर पाद टिप्पणी का अवलोकन करें।



14. सरकार के निवेशों का विस्तृत विवरण - क्रमशः

खण्ड-2 : वर्ष 2013-14 तक निवेशों का ब्योरा

क्रमांक	संस्था का नाम	निवेश का वर्ष	निवेश के ब्योरे (क)		निवेशित राशि	कुल भुगतान की गई राशि एवं सरकारी निवेश का प्रतिशत	वर्ष के दौरान प्राप्त लाभांश एवं सरकारी हिस्साब में जमा किया गया	घोषित जो सरकारी हिस्साब में नहीं जमा किया गया (ख)	लाभांश जो सरकारी हिस्साब में नहीं जमा किया गया (ख)	अभ्युक्तियाँ
			प्रकार	शेयरों की संख्या						
1	2	3	4	5	6	7	8	9	10	11
(लाख रुपयों में)										
8.	प्राथमिक कृषि क्रेडिट सहकारी समिति एवं व्यापार मंडल का हिस्सा पूँजी	2006-2007 एवं 2007-2008	...	0.00	0.00	3,50.00(*)				
9.	राष्ट्रीय सहकारी विकास निगम संपोषित रिफाइनी/कोल्ड स्टोरेज/ गोदाम निर्माण परियोजना का हिस्सा पूँजी	2006-2007	...	0.00	0.00	50.00(*)				
10.	झारखण्ड राज्य लघु वन उत्पाद विपणन एवं विकास सहकारी संघ का हिस्सा पूँजी	2007-2008 से								
		2009-2010	...	0.00	0.00	8,50.00(*)				
		2010-2011 से 2012-2013	...	0.00	0.00	75.00				
						<b>जोड़</b>	<b>9,25.00</b>			
11.	जिला केन्द्रीय सहकारी बैंक का हिस्सा पूँजी	2007-2008	...	0.00	0.00	13,05.00(*)				
						27,95.00				
							<b>जोड़</b>	<b>41,00.00</b>		

(\*) कृपया पृष्ठ सं० 250 पर पाद टिप्पणी का अवलोकन करें।

14. सरकार के निवेशों का विस्तृत विवरण - क्रमशः

खण्ड-2 : वर्ष 2013-14 तक निवेशों का ब्योरा

क्रमांक	संस्था का नाम	निवेश का वर्ष	निवेश के ब्योरे (क)		निवेशित राशि	कुल भुगतान की गई राशि एवं सरकारी निवेश का प्रतिशत	वर्ष के दौरान प्राप्त लाभांश एवं सरकारी हिस्साब में जमा किया गया	घोषित जो सरकारी हिस्साब में नहीं जमा किया गया (ख)	लाभांश	अभ्युक्तियाँ
			प्रकार	शेयरों की संख्या						
1	2	3	4	5	6	7	8	9	10	11
(लाख रुपयों में)										
12.	राष्ट्रीय सहकारी विकास निगम द्वारा सम्पौषित समेकित बाल विकास कार्यक्रम का हिस्सा पूँजी	2007-2008 से 2011-2012	...	0.00	0.00	6,97.86(*)	25,40.58			
						<b>जोड़</b>	<b>32,38.44</b>			
13.	अनुसूचित जातियों/जनजातियों/ पिछड़े वर्गों के महिलाओं के कल्याण हेतु विशेष प्रकार की सहकारी समितियों का हिस्सा पूँजी	2008-2009 एवं 2009-2010	...	0.00	0.00	80.00(*)				
						<b>जोड़</b>	<b>80.00</b>			
14.	सहकारी समितियों का हिस्सा पूँजी	2008-2009 2011-2012	... ...	0.00 0.00	0.00 0.00	40.00(*) 43.95				
						<b>जोड़</b>	<b>83.95</b>			
15.	झारखण्ड राज्य विकास सहकारिता संघ को हिस्सा पूँजी	2010-2011	...	0.00	0.00	25.00				
16.	झारखण्ड राज्य सहकारी बैंक को हिस्सा पूँजी	2011-2012 एवं 2012-2013	...	0.00	0.00	2,70.00				

**14. सरकार के निवेशों का विस्तृत विवरण - क्रमशः**  
खण्ड-2 : वर्ष 2013-14 तक निवेशों का ब्योरा

क्रमांक	संस्था का नाम	निवेश का वर्ष	निवेश के ब्योरे (क)		निवेशित राशि	कुल भुगतान की गई राशि एवं सरकारी निवेश का प्रतिशत	वर्ष के दौरान प्राप्त लाभांश एवं सरकारी हिस्साब में जमा किया गया	घोषित जो सरकारी हिस्साब में नहीं जमा किया गया (ख)	लाभांश जो सरकारी हिस्साब में नहीं जमा किया गया (ख)	अभ्युक्तिर्थाँ
			प्रकार	शेयरों की संख्या						
1	2	3	4	5	6	7	8	9	10	11
(लाख रुपयों में)										
17.	झारखण्ड राज्य सहकारिता संघ को हिस्सा पूंजी	2011-2012 एवं 2012-2013	...	0.00	0.00	75.00				
						<b>जोड़ (VI) 1,10,93.78</b>				
						<b>कुल जोड़ 2,26,21.79(ग)</b>				

टिप्पणी : संयुक्त बिहार के सांविधिक निगमों, सरकारी कम्पनियों, संयुक्त स्टॉक कम्पनियों, सहकारी बैंकों एवं समितियों में सरकारी निवेश का उत्तरवर्ती बिहार एवं झारखण्ड के राज्यों के बीच बंटवारा नहीं हुआ है।

(\*) व्यय शीर्ष (राजस्व लेखा) से निवेश किया गया था।

(क) निवेश के ब्यौरे सरकार द्वारा सुचित नहीं की गई है।

(ख) राज्य सरकार द्वारा सूचना नहीं दी गई है।

(ग) उपरोक्त सूची में निम्नलिखित निगमों के पूंजी में राज्य सरकार का निवेश सम्मिलित नहीं हैं, किन्तु उनके लेखे में दर्शाए गए हैं। जहाँ से ये निवेश किए गए थे, उन श्रोतों के बारे में सूचना की प्रतिक्षा है (अगस्त 2014)

(i) झारखण्ड पहाड़ी क्षेत्र उद्वह सिंचाई निगम लिमिटेड ₹ 5.00 करोड़ (2001-02 में निवेशित) एवं

(ii) झारखण्ड पर्यटन विकास निगम लिमिटेड ₹ 75.00 लाख (2002-03 में निवेशित)।

14. सरकार के निवेशों का विस्तृत विवरण-क्रमशः

खण्ड-3 : वर्ष 2013-14 के दौरान मुख्यशीर्ष एवं लघुशीर्षवार निवेशों का ब्योरा

क्रमांक	मुख्य/लघु शीर्ष	पूर्व वर्ष के अंत तक निवेश	वर्ष के दौरान निवेश	वर्ष के दौरान विनिवेश	वर्ष के अंत तक निवेश
1	2	3	4	5	6
					(लाख रुपयों में)
<b>II</b>	<b>ग्रामीण बैंक</b>				
	प्रादेशिक ग्रामीण बैंकों में निवेश				
5475	अन्य सामान्य आर्थिक सेवाओं पर पूँजीगत परिव्यय				
796	जनजातीय क्षेत्रीय उपयोजना				
	राज्य सरकार क्षेत्रीय ग्रामीण बैंक निवेश के हिस्सा पूँजी के लिए अंशदान (2001-02)	6,98.95	0.00	0.00	6,98.95
5475	अन्य सामान्य आर्थिक सेवाओं पर पूँजीगत परिव्यय				
796	जनजातीय क्षेत्रीय उप योजना				
	राज्य सरकार क्षेत्रीय ग्रामीण बैंक निवेश के हिस्सा पूँजी के लिए अंशदान (2007-08)	11,97.00	0.00	0.00	11,97.00
5475	अन्य सामान्य आर्थिक सेवाओं पर पूँजीगत परिव्यय				
796	जनजातीय क्षेत्रीय उपयोजना				
	झारखण्ड ग्रामीण बैंक, राँची के हिस्सा पूँजी में राज्य सरकार का हिस्सा (2008-09)	0.95	0.00	0.00	0.95
5475	अन्य सामान्य आर्थिक सेवाओं पर पूँजीगत परिव्यय				
796	जनजातीय क्षेत्रीय उपयोजना				
	झारखण्ड ग्रामीण बैंक, राँची के हिस्सा पूँजी में राज्य सरकार का हिस्सा (2009-10)	12,06.00	0.00	0.00	12,06.00

14. सरकार के निवेशों का विस्तृत विवरण-क्रमशः

खण्ड-3 : वर्ष 2013-14 के दौरान मुख्यशीर्ष एवं लघुशीर्षवार निवेशों का ब्योरा

क्रमांक	मुख्य/लघु शीर्ष	पूर्व वर्ष के अंत तक निवेश	वर्ष के दौरान निवेश	वर्ष के दौरान विनिवेश	वर्ष के अंत तक निवेश
1	2	3	4	5	6
					(लाख रुपयों में)
5475 796	अन्य सामान्य आर्थिक सेवाओं पर पूँजीगत परिव्यय जनजातीय क्षेत्रीय उपयोजना झारखण्ड ग्रामीण बैंक, राँची के हिस्सा पूँजी में राज्य सरकार का हिस्सा (2011-12)	6,30.11	0.00	0.00	6,30.11
5475 796	अन्य सामान्य आर्थिक सेवाओं पर पूँजीगत परिव्यय जनजातीय क्षेत्रीय उपयोजना वनांचल ग्रामीण बैंक, दुमका के हिस्सा पूँजी में राज्य सरकार का हिस्सा (2011-12)	8,40.00	0.00	0.00	8,40.00
	<b>II- जोड़ ग्रामीण बैंक</b>	<b>45,73.01</b>	<b>0.00</b>	<b>0.00</b>	<b>45,73.01</b>
	<b>III सरकारी कम्पनियों में निवेश</b>				
1. 2055 796	पुलिस जनजातीय क्षेत्रीय उप योजना पुलिस आवास निर्माण निगम के हिस्सा पूँजी के लिए अंशदान (2001-02)	200.00	0.00	0.00	200.00
2. 4406 01 190	वानिकी एवं वन्य जीवन पर पूँजीगत परिव्यय वानिकी सार्वजनिक क्षेत्र के तथा अन्य उपक्रमों में निवेश झारखण्ड राज्य वन विकास निगम में हिस्सा पूँजी (2003-04)	5.00	0.00	0.00	5.00

14. सरकार के निवेशों का विस्तृत विवरण-क्रमशः

खण्ड-3 : वर्ष 2013-14 के दौरान मुख्यशीर्ष एवं लघुशीर्षवार निवेशों का ब्योरा

क्रमांक	मुख्य/लघु शीर्ष	पूर्व वर्ष के अंत तक निवेश	वर्ष के दौरान निवेश	वर्ष के दौरान विनिवेश	वर्ष के अंत तक निवेश
1	2	3	4	5	6
					(लाख रुपयों में)
3.	4801 बिजली परियोजनाओं पर पूंजीगत परिव्यय 02 थर्मल ऊर्जा सृजन 800 अन्य व्यय				
	तेनुघाट विद्युत निगम लिमिटेड में निवेश (2005-06)	5,00.00	0.00	0.00	5,00.00
4.	4853 अलौह खनन तथा धातुकर्म उद्योगों पर पूंजीगत परिव्यय 02 अलौह धातु 190 सार्वजनिक क्षेत्र के तथा अन्य उपक्रमों में निवेश				
	झारखण्ड राज्य खनिज विकास निगम (2005-06)	2,00.00	0.00	0.00	2,00.00
5.	2852 उद्योग 80 सामान्य 796 जनजातीय क्षेत्रीय उपयोजना				
	झारखण्ड औद्योगिक अवसंरचना विकास निगम (जिडको) में निवेश (2004-05)	2,00.00	0.00	0.00	2,00.00
	झारखण्ड औद्योगिक अवसंरचना विकास निगम (जिडको) में निवेश (2005-06)	1,00.00	0.00	0.00	1,00.00
	झारखण्ड औद्योगिक अवसंरचना विकास निगम (जिडको) में निवेश (2006-07)	2,00.00	0.00	0.00	2,00.00
	4885 उद्योगों एवं खनिजों पर अन्य पूंजीगत परिव्यय 60 अन्य 796 जनजातीय क्षेत्रीय उप योजना				

14. सरकार के निवेशों का विस्तृत विवरण-क्रमशः

खण्ड-3 : वर्ष 2013-14 के दौरान मुख्यशीर्ष एवं लघुशीर्षवार निवेशों का ब्योरा

क्रमांक	मुख्य/लघु शीर्ष	पूर्व वर्ष के अंत तक निवेश	वर्ष के दौरान निवेश	वर्ष के दौरान विनिवेश	वर्ष के अंत तक निवेश
1	2	3	4	5	6
					(लाख रुपयों में)
	झारखण्ड औद्योगिक अवसंरचना विकास निगम में निवेश (2007-08)	1,00.00	0.00	0.00	1,00.00
	झारखण्ड औद्योगिक अवसंरचना विकास निगम में निवेश (2008-09)	1,00.00	0.00	0.00	1,00.00
	झारखण्ड औद्योगिक अवसंरचना विकास निगम में निवेश (2009-10)	1,00.00	0.00	0.00	1,00.00
	झारखण्ड औद्योगिक अवसंरचना विकास निगम में निवेश (2010-11)	1,00.00	0.00	0.00	1,00.00
	झारखण्ड आद्योगिक अवसंरचना विकास निगम में निवेश (2012-13)	1,00.00	0.00	0.00	1,00.00
	झारखण्ड औद्योगिक अवसंरचना विकास निगम में निवेश (2013-14)	0.00	2,00.00	0.00	2,00.00
	<b>जोड़</b>	<b>10,00.00</b>	<b>2,00.00</b>	<b>0.00</b>	<b>12,00.00</b>

14. सरकार के निवेशों का विस्तृत विवरण-क्रमशः

खण्ड-3 : वर्ष 2013-14 के दौरान मुख्यशीर्ष एवं लघुशीर्षवार निवेशों का ब्योरा

क्रमांक	मुख्य/लघु शीर्ष	पूर्व वर्ष के अंत तक निवेश	वर्ष के दौरान निवेश	वर्ष के दौरान विनिवेश	वर्ष के अंत तक निवेश
1	2	3	4	5	6
					(लाख रुपयों में)
6.	4225 अनुसूचित जाति, जनजाति एवं अन्य पिछड़े वर्गों का कल्याण पर पूंजीगत परिव्यय				
	80 सामान्य				
	796 जनजातीय क्षेत्रीय उप योजना				
	अल्पसंख्यक विकास एवं वित्त निगम को हिस्सा पूंजी (2008-09)	50.00	0.00	0.00	50.00
	अल्पसंख्यक विकास एवं वित्त निगम को हिस्सा पूंजी (2009-10)	25.00	0.00	0.00	25.00
	अल्पसंख्यक विकास एवं वित्त निगम को हिस्सा पूंजी (2010-11)	25.00	0.00	0.00	25.00
	अल्पसंख्यक विकास एवं वित्त निगम को हिस्सा पूंजी (2011-12)	25.00	0.00	0.00	25.00
	अल्पसंख्यक विकास एवं वित्त निगम को हिस्सा पूंजी (2012-13)	25.00	0.00	0.00	25.00
	अल्पसंख्यक विकास एवं वित्त निगम को हिस्सा पूंजी (2013-14)	0.00	25.00	0.00	25.00
	<b>जोड़</b>	<b>1,50.00</b>	<b>25.00</b>	<b>0.00</b>	<b>1,75.00</b>



14. सरकार के निवेशों का विस्तृत विवरण-क्रमशः

खण्ड-3 : वर्ष 2013-14 के दौरान मुख्यशीर्ष एवं लघुशीर्षवार निवेशों का ब्योरा

क्रमांक	मुख्य/लघु शीर्ष	पूर्व वर्ष के अंत तक निवेश	वर्ष के दौरान निवेश	वर्ष के दौरान विनिवेश	वर्ष के अंत तक निवेश
1	2	3	4	5	6
(लाख रुपयों में)					
7.	3452	पर्यटन			
	80	सामान्य			
	104	सर्वधन एवं प्रचार झारखण्ड पर्यटन विकास निगम को हिस्सा पूंजी (जेटीडीसी) (2002-03)	35.00	0.00	0.00
	5452	पर्यटन पर पूंजीगत परिव्यय			
	80	सामान्य			
	104	सर्वधन एवं प्रचार झारखण्ड पर्यटन विकास निगम को हिस्सा पूंजी (जेटीडीसी) (2010-11)	40.00	0.00	0.00
		झारखण्ड पर्यटन विकास निगम के हिस्सा पूंजी (जेटीडीसी) (2011-12)	50.00	0.00	0.00
		झारखण्ड पर्यटन विकास निगम को हिस्सा पूंजी (जेटीडीसी) (2013-14)	0.00	10.00	0.00
	796	जनजातीय क्षेत्रीय उप योजना झारखण्ड पर्यटन विकास निगम को हिस्सा पूंजी (जेटीडीसी) (2008-09)	50.00	0.00	0.00
		झारखण्ड पर्यटन विकास निगम (जेटीडीसी) को हिस्सा पूंजी (2011-12)	1,00.00	0.00	0.00
		झारखण्ड पर्यटन विकास निगम (जेटीडीसी) को हिस्सा पूंजी (2012-13)	25.00	0.00	0.00

14. सरकार के निवेशों का विस्तृत विवरण-क्रमशः

खण्ड-3 : वर्ष 2013-14 के दौरान मुख्यशीर्ष एवं लघुशीर्षवार निवेशों का ब्योरा

क्रमांक	मुख्य/लघु शीर्ष	पूर्व वर्ष के अंत तक निवेश	वर्ष के दौरान निवेश	वर्ष के दौरान विनिवेश	वर्ष के अंत तक निवेश
1	2	3	4	5	6
					(लाख रुपयों में)
	झारखण्ड पर्यटन विकास निगम (जेटीडीसी) को हिस्सा पूंजी (2013-14)	0.00	15.00	0.00	15.00
	<b>जोड़</b>	<b>3,00.00</b>	<b>25.00</b>	<b>0.00</b>	<b>3,25.00</b>
8.	2225 अनुसूचित जाति, जनजाति एवं पिछड़े वर्गों का कल्याण 02 अनुसूचित जनजातियों का कल्याण 796 जनजातीय क्षेत्रीय उपयोजना जन जातीय सहकारी विकास निगम का हिस्सा (2009-10)	50.00	0.00	0.00	50.00
	जनजातीय सहकारी विकास निगम का हिस्सा (2010-11)	1,00.00	0.00	0.00	1,00.00
	जनजातीय सहकारी विकास निगम का हिस्सा (2011-12)	1,00.00	0.00	0.00	1,00.00
	जनजातीय सहकारी विकास निगम का हिस्सा (2012-13)	1,00.00	0.00	0.00	1,00.00
	<b>जोड़</b>	<b>3,50.00</b>	<b>0.00</b>	<b>0.00</b>	<b>3,50.00</b>
9	4047 अन्य राजकोषीय सेवाओं पर पूंजीगत परिव्यय 039 राज्य उत्पाद झारखण्ड राज्य वेभरेजेज निगम लिमिटेड को हिस्सा पूंजी (2011-12)	5,00.00	0.00	0.00	5,00.00
10.	4404 दूध विकास पर पूंजीगत परिव्यय 190 सार्वजनिक क्षेत्र के एवं अन्य उपक्रमों में निवेश दुग्ध संघ को हिस्सा पूंजी (2013-14)	0.00	10,00.00	0.00	10,00.00

14. सरकार के निवेशों का विस्तृत विवरण-क्रमशः

खण्ड-3 : वर्ष 2013-14 के दौरान मुख्यशीर्ष एवं लघुशीर्षवार निवेशों का ब्योरा

क्रमांक	मुख्य/लघु शीर्ष	पूर्व वर्ष के अंत तक निवेश	वर्ष के दौरान निवेश	वर्ष के दौरान विनिवेश	वर्ष के अंत तक निवेश
1	2	3	4	5	6
					(लाख रुपयों में)
11.	2053 जिला प्रशासन 796 जनजातीय क्षेत्रीय उपयोजना वृहद राँची विकास अभिकरण लिमिटेड(2011-12)	25,00.00	0.00	0.00	25,00.00
	<b>जोड़ ( III ) सरकारी कम्पनियाँ</b>	<b>57,05.00</b>	<b>12,50.00</b>	<b>0.00</b>	<b>69,55.00</b>
	<b>VI सहकारी बैंकों एवं समितियों में निवेश</b>				
1.	2425 सहकारिता 107 क्रेडिट सहकारी समितियों को सहायता प्राथमिक कृषि क्रेडिट सहकारी समिति एवं व्यापार मंडल के हिस्सा पूंजी के लिए अंशदान (2002-03)	20.00	0.00	0.00	20.00
	2425 सहकारिता 107 क्रेडिट सहकारी समितियों को सहायता प्राथमिक कृषि क्रेडिट सहकारी समिति एवं व्यापार मंडल के हिस्सा पूंजी के लिए अंशदान (2004-05)	20.00	0.00	0.00	20.00
	4425 सहकारिता पर पूंजीगत परिव्यय 107 क्रेडिट सहकारी समितियों में निवेश झारखण्ड राज्य सहकारी बैंक लिमिटेड को हिस्सा पूंजी (2010-11)	25.00	0.00	0.00	25.00

14. सरकार के निवेशों का विस्तृत विवरण-क्रमशः

खण्ड-3 : वर्ष 2013-14 के दौरान मुख्यशीर्ष एवं लघुशीर्षवार निवेशों का ब्योरा

क्रमांक	मुख्य/लघु शीर्ष	पूर्व वर्ष के अंत तक निवेश	वर्ष के दौरान निवेश	वर्ष के दौरान विनिवेश	वर्ष के अंत तक निवेश
1	2	3	4	5	6
					(लाख रुपयों में)
4425	सहकारिता पर पूंजीगत परिव्यय				
107	क्रेडिट सहकारी समितियों में निवेश				
	प्राथमिक कृषि क्रेडिट सहकारी समिति एवं व्यापार मंडल के हिस्सा पूंजी के लिए अंशदान (2011-12)	55.57	0.00	0.00	55.57
	<b>जोड़</b>	<b>1,20.57</b>	<b>0.00</b>	<b>0.00</b>	<b>1,20.57</b>
2.	2425 सहकारिता				
	796 जनजातीय क्षेत्रीय उपयोजना				
	अनुसूचित जाति, जनजाति एवं अन्य पिछड़े वर्गों के कल्याण हेतु सहकारी समितियों को हिस्सा पूंजी में अंशदान (2002-03)	10.84	0.00	0.00	10.84
	अनुसूचित जाति, जनजाति एवं अन्य पिछड़े वर्गों के कल्याण हेतु सहकारी समितियों को हिस्सा पूंजी में अंशदान (2004-05)	1,30.00	0.00	0.00	1,30.00
	<b>जोड़</b>	<b>1,40.84</b>	<b>0.00</b>	<b>0.00</b>	<b>1,40.84</b>
3.	2425 सहकारिता				
	796 जनजातीय क्षेत्रीय उपयोजना				
	लाह उत्पादन विपणन संघ को हिस्सापूंजी में अंशदान (2003-04)	10.00	0.00	0.00	10.00

14. सरकार के निवेशों का विस्तृत विवरण-क्रमशः

खण्ड-3 : वर्ष 2013-14 के दौरान मुख्यशीर्ष एवं लघुशीर्षवार निवेशों का ब्योरा

क्रमांक	मुख्य/लघु शीर्ष	पूर्व वर्ष के अंत तक निवेश	वर्ष के दौरान निवेश	वर्ष के दौरान विनिवेश	वर्ष के अंत तक निवेश
1	2	3	4	5	6
					(लाख रुपयों में)
2425 796	सहकारिता जनजातीय क्षेत्र उपयोगना लाह उत्पादन विपणन संघ को हिस्सा पूंजी में अंशदान (2004-05)	15.00	0.00	0.00	15.00
2425 796	सहकारिता जनजातीय क्षेत्रीय उपयोगना लाह उत्पादन विपणन संघ को हिस्सा पूंजी में अंशदान (2006-07)	1,00.00	0.00	0.00	1,00.00
2425 796	सहकारिता जनजातीय क्षेत्रीय उपयोगना लाह उत्पादन विपणन संघ को हिस्सा पूंजी में अंशदान (2007-08)	1,00.00	0.00	0.00	1,00.00
2425 796	सहकारिता जनजातीय क्षेत्रीय उपयोगना लाह उत्पादन विपणन संघ को हिस्सा पूंजी में अंशदान (2008-09)	2,00.00	0.00	0.00	2,00.00
2425 796	सहकारिता जनजातीय क्षेत्र उपयोगना लाह उत्पादन विपणन संघ को हिस्सा पूंजी में अंशदान (2009-10)	30.00	0.00	0.00	30.00

14. सरकार के निवेशों का विस्तृत विवरण-क्रमशः

खण्ड-3 : वर्ष 2013-14 के दौरान मुख्यशीर्ष एवं लघुशीर्षवार निवेशों का ब्योरा

क्रमांक	मुख्य/लघु शीर्ष	पूर्व वर्ष के अंत तक निवेश	वर्ष के दौरान निवेश	वर्ष के दौरान विनिवेश	वर्ष के अंत तक निवेश
1	2	3	4	5	6
					(लाख रुपयों में)
4425 108	सहकारिता पर पूंजीगत परिव्यय अन्य सहकारी समितियों में निवेश झारखण्ड राज्य सहकारिता लाह अधिप्राप्ति एवं विपणन संघ को हिस्सा पूंजी (2010-11)	15.00	0.00	0.00	15.00
4425 789	सहकारिता पर पूंजीगत परिव्यय अनुसूचित जातियों के लिए विशेष घटक योजना झारखण्ड राज्य सहकारिता लाह अधिप्राप्ति एवं विपणन संघ को हिस्सा पूंजी (2010-11)	10.00	0.00	0.00	10.00
4425 796	सहकारिता पर पूंजीगत परिव्यय जनजातीय क्षेत्रीय उपयोजना झारखण्ड राज्य सहकारिता लाह अधिप्राप्ति एवं विपणन संघ को हिस्सा पूंजी (2010-11)	25.00	0.00	0.00	25.00
4425 789	सहकारिता पर पूंजीगत परिव्यय अनुसूचित जातियों के लिए विशेष घटक योजना झारखण्ड राज्य सहकारिता लाह अधिप्राप्ति एवं विपणन संघ को हिस्सा पूंजी (2011-12)	5.00	0.00	0.00	5.00
4425 796	सहकारिता पर पूंजीगत परिव्यय जनजातीय क्षेत्रीय उपयोजना झारखण्ड राज्य सहकारिता लाह अधिप्राप्ति एवं विपणन संघ को हिस्सा पूंजी (2011-12)	10.00	0.00	0.00	10.00

14. सरकार के निवेशों का विस्तृत विवरण-क्रमशः

खण्ड-3 : वर्ष 2013-14 के दौरान मुख्यशीर्ष एवं लघुशीर्षवार निवेशों का ब्योरा

क्रमांक	मुख्य/लघु शीर्ष	पूर्व वर्ष के अंत तक निवेश	वर्ष के दौरान निवेश	वर्ष के दौरान विनिवेश	वर्ष के अंत तक निवेश
1	2	3	4	5	6
					(लाख रुपयों में)
4425 108	सहकारिता पर पूंजीगत परिव्यय अन्य सहकारी समितियों में निवेश झारखण्ड राज्य सहकारी लाह अधिप्राप्ति एवं विपणन संघ को हिस्सा पूंजी (2011-12)	10.00	0.00	0.00	10.00
4425 108	सहकारिता पर पूंजीगत परिव्यय अन्य सहकारी समितियों में निवेश झारखण्ड राज्य सहकारी लाह अधिप्राप्ति एवं विपणन संघ को हिस्सा पूंजी (2012-13)	10.00	0.00	0.00	10.00
789	अनुसूचित जातियों के लिए विशेष घटक योजना झारखण्ड राज्य सहकारी लाह अधिप्राप्ति एवं विपणन संघ को हिस्सा पूंजी (2012-13)	5.00	0.00	0.00	5.00
796	जनजातीय क्षेत्र उपयोजना झारखण्ड राज्य सहकारिता लाह अधिप्राप्ति एवं विपणन संघ को हिस्सा पूंजी (2012-13)	10.00	0.00	0.00	10.00
	<b>जोड़</b>	<b>5,55.00</b>	<b>0.00</b>	<b>0.00</b>	<b>5,55.00</b>

14. सरकार के निवेशों का विस्तृत विवरण-क्रमशः

खण्ड-3 : वर्ष 2013-14 के दौरान मुख्यशीर्ष एवं लघुशीर्षवार निवेशों का ब्योरा

क्रमांक	मुख्य/लघु शीर्ष	पूर्व वर्ष के अंत तक निवेश	वर्ष के दौरान निवेश	वर्ष के दौरान विनिवेश	वर्ष के अंत तक निवेश
1	2	3	4	5	6
(लाख रुपयों में)					
4.	2425 सहकारिता 796 जनजातीय क्षेत्र उपयोजना अनुसूचित जातियों, जनजातियों एवं अन्य पिछड़े वर्गों के कल्याण हेतु सहकारी समितियों को हिस्सा पूंजी में अंशदान (2003-04)	10.00	0.00	0.00	10.00
	2425 सहकारिता 796 जनजातीय क्षेत्र उपयोजना अनुसूचित जातियों, जनजातियों एवं अन्य पिछड़े वर्गों के कल्याण हेतु सहकारी समितियों को हिस्सा पूंजी में अंशदान (2004-05)	10.00	0.00	0.00	10.00
	2425 सहकारिता 107 क्रेडिट सहकारी समितियों को सहायता अनुसूचित जातियों, जनजातियों एवं अन्य पिछड़े वर्गों के कल्याण हेतु सहकारी समितियों को हिस्सा पूंजी में अंशदान (2009-10)	25.00	0.00	0.00	25.00
<b>जोड़</b>		<b>45.00</b>	<b>0.00</b>	<b>0.00</b>	<b>45.00</b>



14. सरकार के निवेशों का विस्तृत विवरण-क्रमशः

खण्ड-3 : वर्ष 2013-14 के दौरान मुख्यशीर्ष एवं लघुशीर्षवार निवेशों का ब्योरा

क्रमांक	मुख्य/लघु शीर्ष	पूर्व वर्ष के अंत तक निवेश	वर्ष के दौरान निवेश	वर्ष के दौरान विनिवेश	वर्ष के अंत तक निवेश
1	2	3	4	5	6
					(लाख रुपयों में)
5.	2425 सहकारिता 796 जनजातीय क्षेत्र उपयोजना दक्षिणी छोटानागपूर जनजातीय सहकारी फल एवं सब्जी विकास संघ को हिस्सा पूंजी में अंशदान (2003-04)	25.00	0.00	0.00	25.00
	2425 सहकारिता 796 जनजातीय क्षेत्र उपयोजना दक्षिणी छोटानागपूर जनजातीय सहकारी फल एवं सब्जी विकास संघ को हिस्सा पूंजी में अंशदान (2004-05)	50.00	0.00	0.00	50.00
	2425 सहकारिता 796 जनजातीय क्षेत्र उपयोजना दक्षिणी छोटानागपूर जनजातीय सहकारी फल एवं सब्जी विकास संघ को हिस्सा पूंजी में अंशदान (2006-07)	65.00	0.00	0.00	65.00
	2425 सहकारिता 796 जनजातीय क्षेत्र उपयोजना दक्षिणी छोटानागपुर जनजातीय सहकारी फल एवं सब्जी विकास संघ को हिस्सा पूंजी में अंशदान (2007-08)	2,00.00	0.00	0.00	2,00.00

14. सरकार के निवेशों का विस्तृत विवरण-क्रमशः

खण्ड-3 : वर्ष 2013-14 के दौरान मुख्यशीर्ष एवं लघुशीर्षवार निवेशों का ब्योरा

क्रमांक	मुख्य/लघु शीर्ष	पूर्व वर्ष के अंत तक निवेश	वर्ष के दौरान निवेश	वर्ष के दौरान विनिवेश	वर्ष के अंत तक निवेश
1	2	3	4	5	6
					(लाख रुपयों में)
2425	सहकारिता				
796	जनजातीय क्षेत्र उपयोजना दक्षिणी छोटानागपुर जनजातीय सहकारी फल एवं सब्जी विकास संघ को हिस्सा पूंजी में अंशदान (2008-09)	2,00.00	0.00	0.00	2,00.00
2425	सहकारिता				
796	जनजातीय क्षेत्र उपयोजना दक्षिणी छोटानागपुर जनजातीय सहकारी फल एवं सब्जी विकास संघ को हिस्सा पूंजी में अंशदान (2009-10)	25.00	0.00	0.00	25.00
2425	सहकारिता				
789	अनुसूचित जातियों के लिए विशेष घटक योजना दक्षिणी छोटानागपुर जनजातीय सहकारी फल एवं सब्जी विकास संघ को हिस्सा पूंजी में अंशदान (2009-10)	15.00	0.00	0.00	15.00
2425	सहकारिता				
107	क्रेडिट सहकारी समितियों को सहायता दक्षिणी छोटानागपुर जनजातीय सहकारी फल एवं सब्जी विकास संघ को हिस्सा पूंजी में अंशदान (2009-10)	10.00	0.00	0.00	10.00

14. सरकार के निवेशों का विस्तृत विवरण-क्रमशः

खण्ड-3 : वर्ष 2013-14 के दौरान मुख्यशीर्ष एवं लघुशीर्षवार निवेशों का ब्योरा

क्रमांक	मुख्य/लघु शीर्ष	पूर्व वर्ष के अंत तक निवेश	वर्ष के दौरान निवेश	वर्ष के दौरान विनिवेश	वर्ष के अंत तक निवेश
1	2	3	4	5	6
					(लाख रुपयों में)
4425 796	सहकारिता पर पूंजीगत परिव्यय जनजातीय क्षेत्र उपयोजना दक्षिणी छोटानागपुर जनजातीय सहकारी फल एवं सब्जी विकास संघ को हिस्सा पूंजी में अंशदान (2010-11)	12.50	0.00	0.00	12.50
4425 789	सहकारिता पर पूंजीगत परिव्यय अनुसूचित जातियों के लिए विशेष घटक योजना दक्षिणी छोटानागपुर जनजातीय सहकारी फल एवं सब्जी विकास संघ को हिस्सा पूंजी में अंशदान (2010-11)	10.00	0.00	0.00	10.00
4425 108	सहकारिता पर पूंजीगत परिव्यय अन्य सहकारी समितियों में निवेश दक्षिणी छोटानागपुर जनजातीय सहकारी फल एवं सब्जी विकास संघ को हिस्सा पूंजी में अंशदान (2010-11)	2.50	0.00	0.00	2.50
4425 108	सहकारिता पर पूंजीगत परिव्यय अन्य सहकारी समितियों में निवेश दक्षिणी छोटानागपुर जनजातीय सहकारी फल एवं सब्जी विकास संघ को हिस्सा पूंजी में अंशदान (2010-11)	10.00	0.00	0.00	10.00

14. सरकार के निवेशों का विस्तृत विवरण-क्रमशः

खण्ड-3 : वर्ष 2013-14 के दौरान मुख्यशीर्ष एवं लघुशीर्षवार निवेशों का ब्योरा

क्रमांक	मुख्य/लघु शीर्ष	पूर्व वर्ष के अंत तक निवेश	वर्ष के दौरान निवेश	वर्ष के दौरान विनिवेश	वर्ष के अंत तक निवेश
1	2	3	4	5	6
					(लाख रुपयों में)
4425	सहकारिता पर पूंजीगत परिव्यय				
789	अनुसूचित जातियों के लिए विशेष घटक योजना दक्षिणी छोटानागपुर जनजातीय सहकारी फल एवं सब्जी विकास संघ को हिस्सा पूंजी में अंशदान (2011-12)	5.00	0.00	0.00	5.00
4425	सहकारिता पर पूंजीगत परिव्यय				
796	जनजातीय क्षेत्र उपयोजना दक्षिणी छोटानागपुर जनजातीय सहकारी फल एवं सब्जी विकास संघ को हिस्सा पूंजी में अंशदान (2011-12)	10.00	0.00	0.00	10.00
2425	सहकारिता				
789	अनुसूचित जातियों के लिए विशेष घटक योजना दक्षिणी छोटानागपुर जनजातीय सहकारी फल एवं सब्जी विकास संघ को हिस्सा पूंजी में अंशदान (2013-14)	0.00	40.00	0.00	40.00
	<b>जोड़</b>	<b>6,40.00</b>	<b>40.00</b>	<b>0.00</b>	<b>6,80.00</b>

14. सरकार के निवेशों का विस्तृत विवरण-क्रमशः

खण्ड-3 : वर्ष 2013-14 के दौरान मुख्यशीर्ष एवं लघुशीर्षवार निवेशों का ब्योरा

क्रमांक	मुख्य/लघु शीर्ष	पूर्व वर्ष के अंत तक निवेश	वर्ष के दौरान निवेश	वर्ष के दौरान विनिवेश	वर्ष के अंत तक निवेश
1	2	3	4	5	6
(लाख रुपयों में)					
6.	2425 सहकारिता 796 जनजातीय क्षेत्र उपयोजना बृहद एवं बहुद्देशीय सहकारी संघ/समिति को हिस्सा पूंजी में अंशदान (एल.ए.एम.पी.यु.एस.)(2003-04)	50.00	0.00	0.00	50.00
	2425 सहकारिता 796 जनजातीय क्षेत्र उपयोजना बृहद एवं बहुद्देशीय सहकारी संघ/समिति को हिस्सा पूंजी में अंशदान (2004-05)	50.00	0.00	0.00	50.00
	2425 सहकारिता 796 जनजातीय क्षेत्र उपयोजना बृहद एवं बहुद्देशीय सहकारी संघ/समिति को हिस्सा पूंजी में अंशदान (2006-07)	49.98	0.00	0.00	49.98
	2425 सहकारिता 796 जनजातीय क्षेत्र उपयोजना बृहद एवं बहुद्देशीय सहकारी संघ/समिति को हिस्सा पूंजी में अंशदान (2007-08)	2,00.00	0.00	0.00	2,00.00
<b>जोड़</b>		<b>3,49.98</b>	<b>0.00</b>	<b>0.00</b>	<b>3,49.98</b>

14. सरकार के निवेशों का विस्तृत विवरण-क्रमशः

खण्ड-3 : वर्ष 2013-14 के दौरान मुख्यशीर्ष एवं लघुशीर्षवार निवेशों का ब्योरा

क्रमांक	मुख्य/लघु शीर्ष	पूर्व वर्ष के अंत तक निवेश	वर्ष के दौरान निवेश	वर्ष के दौरान विनिवेश	वर्ष के अंत तक निवेश
1	2	3	4	5	6
					(लाख रुपयों में)
7.	2425 सहकारिता 108 अन्य सहकारी समितियों को सहायता सहकारी समितियों के अनुसूचित जाति/जनजाति सदस्यों को हिस्सा पूंजी के लिए अंशदान	5.00	0.00	0.00	5.00
8.	2425 सहकारिता 107 क्रेडिट सहकारी समितियों को सहायता प्राथमिक कृषि क्रेडिट सहकारी समिति एवं व्यापार मण्डल के हिस्सा पूंजी के लिए अंशदान (2006-07)	50.00	0.00	0.00	50.00
	2425 सहकारिता 107 क्रेडिट सहकारी समितियों को सहायता प्राथमिक कृषि क्रेडिट सहकारी समिति एवं व्यापार मण्डल के हिस्सा पूंजी के लिए अंशदान (2007-08)	2,35.00	0.00	0.00	2,35.00
	2425 सहकारिता 789 अनुसूचित जातियों के लिए विशेष घटक योजना प्राथमिक कृषि क्रेडिट सहकारी समिति एवं व्यापार मण्डल के हिस्सा पूंजी के लिए अंशदान (2007-08)	65.00	0.00	0.00	65.00
	<b>जोड़</b>	<b>3,50.00</b>	<b>0.00</b>	<b>0.00</b>	<b>3,50.00</b>

14. सरकार के निवेशों का विस्तृत विवरण-क्रमशः

खण्ड-3 : वर्ष 2013-14 के दौरान मुख्यशीर्ष एवं लघुशीर्षवार निवेशों का ब्योरा

क्रमांक	मुख्य/लघु शीर्ष	पूर्व वर्ष के अंत तक निवेश	वर्ष के दौरान निवेश	वर्ष के दौरान विनिवेश	वर्ष के अंत तक निवेश
1	2	3	4	5	6
					(लाख रुपयों में)
9.	2425 सहकारिता 190 सार्वजनिक क्षेत्र के एवं अन्य उपक्रमों में निवेश राष्ट्रीय सहकारी विकास निगम सम्पोषित रिफाइनरी/ कोल्ड स्टोरेज/ गोदाम निर्माण परियोजना के हिस्सा पूंजी के लिए अंशदान (2006-07)	50.00	0.00	0.00	50.00
10.	2425 सहकारिता 107 क्रेडिट सहकारी समितियों को सहायता झारखण्ड राज्य लघु वन उत्पाद विपणन एवं विकास संघ के स्थापना के लिए हिस्सा पूंजी में अंशदान (2007-08)	50.00	0.00	0.00	50.00
	2425 सहकारिता 796 जनजातीय क्षेत्र उपयोजना झारखण्ड राज्य लघु वन उत्पाद विपणन एवं विकास संघ के स्थापना के लिए हिस्सा पूंजी में अंशदान (2007-08)	2,50.00	0.00	0.00	2,50.00
	2425 सहकारिता 789 अनुसूचित जातियों के लिए विशेष घटक योजना झारखण्ड राज्य की स्थापना के लिए लघु वन उत्पाद विपणन एवं विकास सहकारिता संघ का हिस्सा पूंजी में अंशदान (झामकोफेड) (2007-08)	3,00.00	0.00	0.00	3,00.00

14. सरकार के निवेशों का विस्तृत विवरण-क्रमशः

खण्ड-3 : वर्ष 2013-14 के दौरान मुख्यशीर्ष एवं लघुशीर्षवार निवेशों का ब्योरा

क्रमांक	मुख्य/लघु शीर्ष	पूर्व वर्ष के अंत तक निवेश	वर्ष के दौरान निवेश	वर्ष के दौरान विनिवेश	वर्ष के अंत तक निवेश
1	2	3	4	5	6
					(लाख रुपयों में)
2425	सहकारिता				
107	क्रेडिट सहकारी समितियों को सहायता झारखण्ड राज्य की स्थापना के लिए लघु वन उत्पाद विपणन एवं विकास सहकारिता संघ का हिस्सा पूंजी में अंशदान (झामकोफेड) (2008-09)	75.00	0.00	0.00	75.00
2425	सहकारिता				
789	अनुसूचित जातियों के लिए विशेष घटक योजना झारखण्ड राज्य की स्थापना के लिए लघु वन उत्पाद विपणन एवं विकास सहकारिता संघ का हिस्सा पूंजी में अंशदान (झामकोफेड) (2008-09)	25.00	0.00	0.00	25.00
2425	सहकारिता				
789	अनुसूचित जातियों के लिए विशेष घटक योजना				
76	झारखण्ड राज्य की स्थापना के लिए लघु वन उत्पाद विपणन एवं विकास सहकारिता संघ का हिस्सा पूंजी में अंशदान (झामकोफेड) (2008-09)	1,00.00	0.00	0.00	1,00.00
2425	सहकारिता				
789	अनुसूचित जातियों के लिए विशेष घटक योजना				
25	झारखण्ड राज्य लघु वन उत्पाद विपणन एवं विकास सहकारी संघ को हिस्सा पूंजी के लिए अंशदान (झामकोफेड) (2009-10)	15.00	0.00	0.00	15.00



14. सरकार के निवेशों का विस्तृत विवरण-क्रमशः

खण्ड-3 : वर्ष 2013-14 के दौरान मुख्यशीर्ष एवं लघुशीर्षवार निवेशों का ब्योरा

क्रमांक	मुख्य/लघु शीर्ष	पूर्व वर्ष के अंत तक निवेश	वर्ष के दौरान निवेश	वर्ष के दौरान विनिवेश	वर्ष के अंत तक निवेश
1	2	3	4	5	6
					(लाख रुपयों में)
2425	सहकारिता				
796	जनजातीय क्षेत्र उपयोजना झारखण्ड राज्य लघु वन उत्पाद विपणन एवं विकास सहकारी संघ (झामकोफेड) की स्थापना के लिए हिस्सापूंजी के लिए अंशदान (2009-10)	30.00	0.00	0.00	30.00
2425	सहकारिता				
107	क्रेडिट सहकारी समितियों के सहायता				
25	झारखण्ड राज्य लघु वन उत्पाद विपणन एवं विकास सहकारी संघ को हिस्सा पूंजी के लिए अंशदान (झामकोफेड) (2009-10)	5.00	0.00	0.00	5.00
4425	सहकारिता पर पूंजीगत परिव्यय				
108	अन्य सहकारी समितियों में निवेश झारखण्ड राज्य लघु वन उत्पाद विपणन एवं विकास सहकारी संघ (झामकोफेड) की स्थापना के लिए हिस्सापूंजी के लिए अंशदान (2010-11)	2.50	0.00	0.00	2.50
4425	सहकारिता पर पूंजीगत परिव्यय				
796	जनजातीय क्षेत्र उपयोजना झारखण्ड राज्य लघु वन उत्पाद विपणन एवं विकास सहकारी संघ (झामकोफेड) की स्थापना के लिए हिस्सापूंजी के लिए अंशदान (2010-11)	12.50	0.00	0.00	12.50

14. सरकार के निवेशों का विस्तृत विवरण-क्रमशः

खण्ड-3 : वर्ष 2013-14 के दौरान मुख्यशीर्ष एवं लघुशीर्षवार निवेशों का ब्योरा

क्रमांक	मुख्य/लघु शीर्ष	पूर्व वर्ष के अंत तक निवेश	वर्ष के दौरान निवेश	वर्ष के दौरान विनिवेश	वर्ष के अंत तक निवेश
1	2	3	4	5	6
					(लाख रुपयों में)
4425 789 06	सहकारिता पर पूंजीगत परिव्यय अनुसूचित जातियों के लिए विशेष घटक योजना झारखण्ड राज्य लघु वन उत्पाद विपणन एवं विकास संघ (झामकोफेड) को हिस्सा पूंजी के लिए अंशदान (2010-11)	10.00	0.00	0.00	10.00
4425 108 06	सहकारिता पर पूंजीगत परिव्यय अन्य सहकारी समितियों में निवेश झारखण्ड राज्य लघु वन उत्पाद विपणन एवं विकास संघ (झामकोफेड) को हिस्सा पूंजी के लिए अंशदान (2011-12)	10.00	0.00	0.00	10.00
4425 789	सहकारिता पर पूंजीगत परिव्यय अनुसूचित जातियों के लिए विशेष घटक योजना झारखण्ड राज्य लघु वन उत्पाद विपणन विकास सहकारी संघ (झामकोफेड) की स्थापना के लिए हिस्सा पूंजी हेतु अनुदान (2011-12)	5.00	0.00	0.00	5.00
4425 796 06	सहकारिता पर पूंजीगत परिव्यय जनजातीय क्षेत्र उपयोजना झारखण्ड राज्य लघु वन उत्पाद विपणन एवं विकास सहकारी संघ (झामकोफेड) की हिस्सा पूंजी के लिए अंशदान (2011-12)	10.00	0.00	0.00	10.00

14. सरकार के निवेशों का विस्तृत विवरण-क्रमशः

खण्ड-3 : वर्ष 2013-14 के दौरान मुख्यशीर्ष एवं लघुशीर्षवार निवेशों का ब्योरा

क्रमांक	मुख्य/लघु शीर्ष	पूर्व वर्ष के अंत तक निवेश	वर्ष के दौरान निवेश	वर्ष के दौरान विनिवेश	वर्ष के अंत तक निवेश
1	2	3	4	5	6
					(लाख रुपयों में)
4425 108	सहकारिता पर पूंजीगत परिव्यय अन्य सहकारी समितियों में निवेश झारखण्ड राज्य लघु वन उत्पाद विपणन एवं विकास सहकारी संघ (झामकोफेड) की स्थापना के लिए हिस्सा पूंजी में अंशदान (2012-13)	10.00	0.00	0.00	10.00
4425 789	सहकारिता पर पूंजीगत परिव्यय अनुसूचित जातियों के लिए विशेष घटक योजना झारखण्ड राज्य लघु वन उत्पाद विपणन एवं विकास सहकारी संघ (झामकोफेड) की स्थापना के लिए हिस्सा पूंजी में अंशदान (2012-13)	5.00	0.00	0.00	5.00
4425 796	सहकारिता पर पूंजीगत परिव्यय जनजातीय क्षेत्र उपयोजना झारखण्ड राज्य लघु वन उत्पाद विपणन एवं विकास सहकारी संघ (झामकोफेड) की स्थापना क लिए हिस्सा पूंजी में अंशदान (2012-13)	10.00	0.00	0.00	10.00
	<b>जोड़</b>	<b>9,25.00</b>	<b>0.00</b>	<b>0.00</b>	<b>9,25.00</b>

14. सरकार के निवेशों का विस्तृत विवरण-क्रमशः

खण्ड-3 : वर्ष 2013-14 के दौरान मुख्यशीर्ष एवं लघुशीर्षवार निवेशों का ब्योरा

क्रमांक	मुख्य/लघु शीर्ष	पूर्व वर्ष के अंत तक निवेश	वर्ष के दौरान निवेश	वर्ष के दौरान विनिवेश	वर्ष के अंत तक निवेश	
1	2	3	4	5	6	
					(लाख रुपयों में)	
11.	4425 789	सहकारिता पर पूंजीगत परिव्यय अनुसूचित जातियों के लिए विशेष घटक योजना जिला केन्द्रीय सहकारी बैंक के लिए हिस्सा पूंजी (2007-08)	6,85.00	0.00	0.00	6,85.00
	4425 796	सहकारिता पर पूंजीगत परिव्यय जनजातीय क्षेत्र उपयोजना जिला केन्द्रीय सहकारी बैंक के लिए हिस्सा पूंजी (2007-08)	21,10.00	0.00	0.00	21,10.00
	4425 107	सहकारिता पर पूंजीगत परिव्यय क्रेडिट सहकारी समितियों के सहायता जिला केन्द्रीय सहकारी बैंक के लिए हिस्सा पूंजी (2007-08)	13,05.00	0.00	0.00	13,05.00
		<b>जोड़</b>	<b>41,00.00</b>	<b>0.00</b>	<b>0.00</b>	<b>41,00.00</b>
12.	4425 789	सहकारिता पर पूंजीगत परिव्यय अनुसूचित जातियों के लिए विशेष घटक योजना राष्ट्रीय सहकारी विकास निगम सम्पोषित समेकित बाल विकास कार्यक्रम के लिए हिस्सा पूंजी (2007-08)	15.74	0.00	0.00	15.74

14. सरकार के निवेशों का विस्तृत विवरण-क्रमशः

खण्ड-3 : वर्ष 2013-14 के दौरान मुख्यशीर्ष एवं लघुशीर्षवार निवेशों का ब्योरा

क्रमांक	मुख्य/लघु शीर्ष	पूर्व वर्ष के अंत तक निवेश	वर्ष के दौरान निवेश	वर्ष के दौरान विनिवेश	वर्ष के अंत तक निवेश
1	2	3	4	5	6
					(लाख रुपयों में)
4425 789	सहकारिता पर पूंजीगत परिव्यय अनुसूचित जातियों के लिए विशेष घटक योजना राष्ट्रीय सहकारी विकास निगम द्वारा सम्पोषित समेकित बाल विकास कार्यक्रम का हिस्सा पूंजी (2007-08)	13.68	0.00	0.00	13.68
4425 190	सहकारिता पर पूंजीगत परिव्यय सार्वजनिक क्षेत्र के एवं अन्य उपक्रमों में निवेश राष्ट्रीय सहकारी विकास निगम द्वारा सम्पोषित समेकित बाल विकास कार्यक्रम का हिस्सा पूंजी (2008-09)	2,40.00	0.00	0.00	2,40.00
4425 789	सहकारिता पर पूंजीगत परिव्यय अनुसूचित जातियों के लिए विशेष घटक योजना राष्ट्रीय सहकारी विकास निगम द्वारा सम्पोषित समेकित बाल विकास कार्यक्रम का हिस्सा पूंजी (2008-09)	32.00	0.00	0.00	32.00
4425 796	सहकारिता पर पूंजीगत परिव्यय जनजातीय क्षेत्र उपयोजना राष्ट्रीय सहकारी विकास निगम द्वारा सम्पोषित समेकित बाल विकास कार्यक्रम का हिस्सा पूंजी (2008-09)	1,77.58	0.00	0.00	1,77.58

14. सरकार के निवेशों का विस्तृत विवरण-क्रमशः

खण्ड-3 : वर्ष 2013-14 के दौरान मुख्यशीर्ष एवं लघुशीर्षवार निवेशों का ब्योरा

क्रमांक	मुख्य/लघु शीर्ष	पूर्व वर्ष के अंत तक निवेश	वर्ष के दौरान निवेश	वर्ष के दौरान विनिवेश	वर्ष के अंत तक निवेश
1	2	3	4	5	6
					(लाख रुपयों में)
4425 195	सहकारिता पर पूंजीगत परिव्यय सहकारी समितियों में निवेश राष्ट्रीय सहकारी विकास निगम सम्पोषित समेकित बाल विकास कार्यक्रम का हिस्सा पूंजी (2009-10)	45.00	0.00	0.00	45.00
4425 789	सहकारिता पर पूंजीगत परिव्यय अनुसूचित जातियों के लिए विशेष घटक योजना राष्ट्रीय सहकारी विकास निगम सम्पोषित समेकित बाल विकास कार्यक्रम का हिस्सा पूंजी (2009-10)	30.00	0.00	0.00	30.00
4425 796	सहकारिता पर पूंजीगत परिव्यय जनजातीय क्षेत्र उपयोजना राष्ट्रीय सहकारी विकास निगम सम्पोषित समेकित बाल विकास कार्यक्रम का हिस्सा पूंजी (2009-10)	75.00	0.00	0.00	75.00
4425 789	सहकारिता पर पूंजीगत परिव्यय अनुसूचित जातियों के लिए विशेष घटक योजना राष्ट्रीय सहकारी विकास निगम सम्पोषित समेकित बाल विकास कार्यक्रम का हिस्सा पूंजी (2010-11)	45.00	0.00	0.00	45.00
4425 796 02	सहकारिता पर पूंजीगत परिव्यय जनजातीय क्षेत्र उपयोजना राष्ट्रीय सहकारी विकास निगम सम्पोषित समेकित बाल विकास कार्यक्रम का हिस्सा पूंजी (2010-11)	1,35.00	0.00	0.00	1,35.00

14. सरकार के निवेशों का विस्तृत विवरण-क्रमशः

खण्ड-3 : वर्ष 2013-14 के दौरान मुख्यशीर्ष एवं लघुशीर्षवार निवेशों का ब्योरा

क्रमांक	मुख्य/लघु शीर्ष	पूर्व वर्ष के अंत तक निवेश	वर्ष के दौरान निवेश	वर्ष के दौरान विनिवेश	वर्ष के अंत तक निवेश
1	2	3	4	5	6
					(लाख रुपयों में)
4425 108	सहकारिता पर पूंजीगत परिव्यय अन्य सहकारी समितियों में निवेश राष्ट्रीय सहकारी विकास निगम संपोषित समेकित बाल विकास कार्यक्रम का हिस्सा पूंजी (2010-11)	90.00	0.00	0.00	90.00
4425 789	सहकारिता पर पूंजीगत परिव्यय अनुसूचित जातियों के लिए विशेष घटक योजना राष्ट्रीय सहकारी विकास निगम सम्पोषित समेकित बाल विकास कार्यक्रम का हिस्सा पूंजी (2011-12)	4,72.16	0.00	0.00	4,72.16
4425 796	सहकारिता पर पूंजीगत परिव्यय जनजातीय क्षेत्र उपयोगना राष्ट्रीय सहकारी विकास निगम सम्पोषित समेकित बाल विकास कार्यक्रम का हिस्सा पूंजी (2011-12)	11,69.42	0.00	0.00	11,69.42
2425 108 04	सहकारिता अन्य सहकारी समितियों को सहायता राष्ट्रीय सहकारी विकास निगम सम्पोषित समेकित बाल विकास कार्यक्रम का हिस्सा पूंजी (2011-12)	6,97.86	0.00	0.00	6,97.86
	<b>जोड़</b>	<b>32,38.44</b>	<b>0.00</b>	<b>0.00</b>	<b>32,38.44</b>

14. सरकार के निवेशों का विस्तृत विवरण-क्रमशः

खण्ड-3 : वर्ष 2013-14 के दौरान मुख्यशीर्ष एवं लघुशीर्षवार निवेशों का ब्योरा

क्रमांक	मुख्य/लघु शीर्ष	पूर्व वर्ष के अंत तक निवेश	वर्ष के दौरान निवेश	वर्ष के दौरान विनिवेश	वर्ष के अंत तक निवेश
1	2	3	4	5	6
(लाख रुपयों में)					
13.	2425	सहकारिता			
	789	अनुसूचित जातियों के लिए विशेष घटक योजना विशेष प्रकार के सहकारी समितियों को अनुसूचित जाति/जनजाति/पिछड़े वर्गों के महिलाओं के कल्याणार्थ हिस्सा पूंजी के लिए अंशदान (2008-09)	20.00	0.00	0.00
	2425	सहकारिता			
	107	क्रेडिट सहकारी समितियों को सहायता विशेष प्रकार के सहकारी समितियों को अनुसूचित जाति/जनजाति/पिछड़े वर्गों के महिलाओं के कल्याणार्थ हिस्सा पूंजी के लिए अंशदान (2008-09)	40.00	0.00	0.00
	2425	सहकारिता			
	789	अनुसूचित जातियों के लिए विशेष घटक योजना विशेष प्रकार के सहकारी समितियों को अनुसूचित जाति/जनजाति/पिछड़े वर्गों के महिलाओं के कल्याणार्थ हिस्सा पूंजी के लिए अंशदान (2009-10)	20.00	0.00	0.00
		<b>जोड़</b>	<b>80.00</b>	<b>0.00</b>	<b>0.00</b>
					<b>80.00</b>



14. सरकार के निवेशों का विस्तृत विवरण-क्रमशः

खण्ड-3 : वर्ष 2013-14 के दौरान मुख्यशीर्ष एवं लघुशीर्षवार निवेशों का ब्योरा

क्रमांक	मुख्य/लघु शीर्ष	पूर्व वर्ष के अंत तक निवेश	वर्ष के दौरान निवेश	वर्ष के दौरान विनिवेश	वर्ष के अंत तक निवेश
1	2	3	4	5	6
(लाख रुपयों में)					
14.	2425	सहकारिता			
	796	जनजातीय क्षेत्र उपयोजना सहकारी समितियों के लिए हिस्सा पूंजी में अंशदान (2008-09)	40.00	0.00	0.00
	4425	सहकारिता पर पूंजीगत परिव्यय			
	107	क्रेडिट सहकारी समितियों को सहायता सहकारी समितियों के लिए हिस्सा पूंजी में अंशदान (2011-12)	10.57	0.00	0.00
	4425	सहकारिता पर पूंजीगत परिव्यय			
	789	अनुसूचित जातियों के लिए विशेष घटक योजना सहकारी समितियों के लिए हिस्सा पूंजी में अंशदान (2011-12)	11.42	0.00	0.00
	4425	सहकारिता पर पूंजीगत परिव्यय			
	796	जनजातीय क्षेत्र उपयोजना सहकारी समितियों के लिए हिस्सा पूंजी में अंशदान (2011-12)	21.96	0.00	0.00
		<b>जोड़</b>	<b>83.95</b>	<b>0.00</b>	<b>0.00</b>
					<b>83.95</b>

14. सरकार के निवेशों का विस्तृत विवरण-क्रमशः

खण्ड-3 : वर्ष 2013-14 के दौरान मुख्यशीर्ष एवं लघुशीर्षवार निवेशों का ब्योरा

क्रमांक	मुख्य/लघु शीर्ष	पूर्व वर्ष के अंत तक निवेश	वर्ष के दौरान निवेश	वर्ष के दौरान विनिवेश	वर्ष के अंत तक निवेश	
1	2	3	4	5	6	
					(लाख रुपयों में)	
15.	4425 107	सहकारिता पर पूंजीगत परिव्यय क्रेडिट सहकारी समितियों को सहायता झारखण्ड राज्य विकास सहकारी संघ को हिस्सा पूंजी (2008-09)	25.00	0.00	0.00	25.00
16.	4425 789	सहकारिता पर पूंजीगत परिव्यय अनुसूचित जातियों के लिए विशेष घटक योजना झारखण्ड राज्य सहकारी बैंक को हिस्सा पूंजी (2011-12)	20.00	0.00	0.00	20.00
	4425 796	सहकारिता पर पूंजीगत परिव्यय जनजातीय क्षेत्र उपयोजना झारखण्ड राज्य सहकारी बैंक को हिस्सा पूंजी (2011-12)	50.00	0.00	0.00	50.00
	4425 107	सहकारिता पर पूंजीगत परिव्यय क्रेडिट सहकारी समितियों को सहायता झारखण्ड राज्य सहकारी बैंक को हिस्सा पूंजी (2012-13)	60.00	0.00	0.00	60.00
	4425 789	सहकारिता पर पूंजीगत परिव्यय अनुसूचित जातियों के लिए विशेष घटक योजना झारखण्ड राज्य सहकारी बैंक को हिस्सा पूंजी (2012-13)	40.00	0.00	0.00	40.00
	4425 796	सहकारिता पर पूंजीगत परिव्यय जनजातीय क्षेत्र उपयोजना झारखण्ड राज्य सहकारी बैंक को हिस्सा पूंजी (2012-13)	1,00.00	0.00	0.00	1,00.00
		<b>जोड़</b>	<b>2,70.00</b>	<b>0.00</b>	<b>0.00</b>	<b>2,70.00</b>

14. सरकार के निवेशों का विस्तृत विवरण - क्रमांत

खण्ड-3 : वर्ष 2013-14 के दौरान मुख्यशीर्ष एवं लघुशीर्षवार निवेशों का ब्योरा

क्रमांक	मुख्य/लघु शीर्ष	पूर्व वर्ष के अंत तक निवेश	वर्ष के दौरान निवेश	वर्ष के दौरान विनिवेश	वर्ष के अंत तक निवेश	
1	2	3	4	5	6	
(लाख रुपयों में)						
17.	4425 107	सहकारिता पर पूंजीगत परिव्यय क्रेडिट सहकारी समितियों को सहायता झारखण्ड राज्य सहकारी संघ को हिस्सा पूंजी (2011-12)	15.00	0.00	0.00	15.00
	4425 789	सहकारिता पर पूंजीगत परिव्यय अनुसूचित जातियों के लिए विशेष घटक योजना झारखण्ड राज्य सहकारी संघ को हिस्सा पूंजी (2011-12)	10.00	0.00	0.00	10.00
	4425 796	सहकारिता पर पूंजीगत परिव्यय जनजातीय क्षेत्र उपयोगना झारखण्ड राज्य सहकारी संघ को हिस्सा पूंजी (2011-12)	25.00	0.00	0.00	25.00
	4425 796	सहकारिता पर पूंजीगत परिव्यय जनजातीय क्षेत्र उपयोगना झारखण्ड राज्य सहकारी संघ को हिस्सा पूंजी (2012-13)	25.00	0.00	0.00	25.00
		<b>जोड़</b>	<b>75.00</b>	<b>0.00</b>	<b>0.00</b>	<b>75.00</b>
		<b>जोड़ VI सहकारी बैंकों एवं समितियों में निवेश</b>	<b>1,10,53.78</b>	<b>40.00</b>	<b>0.00</b>	<b>1,10,93.78</b>
		<b>कुल जोड़</b>	<b>2,13,31.79</b>	<b>12,90.00</b>	<b>0.00</b>	<b>2,26,21.79</b>

**15. उधार एवं अन्य दायित्वों का विस्तृत विवरण**  
**(क) लोक ऋण और अन्य दायित्वों का विवरण**

कर्जों का विवरण	1 अप्रैल 2013 का शेष	वर्ष के दौरान वृद्धियाँ	वर्ष के दौरान वापसियाँ	31 मार्च 2014 का शेष	वृद्धि (+)/कमी (-) प्रतिशत में	भुगतान किया गया ब्याज	
(लाख रूपयों में)							
ड़	लोक ऋण						
6003 -	राज्य सरकार का आंतरिक ऋण						
101 -	बाजार कर्ज	1,17,75,58.40	29,50,00.00	4,14,46.95	1,43,11,11.45	21.53	9,48,18.97
103 -	भारतीय जीवन बीमा निगम से कर्ज	4,69.96	0.00	0.00	4,69.96	0.00	0.00
104 -	भारतीय सामान्य बीमा निगम से कर्ज	1,59.75	0.00	0.00	1,59.75	0.00	0.00
105 -	राष्ट्रीय कृषि और ग्रामीण विकास बैंक से कर्ज	25,74,19.88	7,50,00.00	3,01,24.74	30,22,95.14	17.43	3,53,45.13
106 -	प्रतिकर तथा अन्य बंध पत्र	6,39,65.04	0.19	2,11,76.96	4,27,88.27	(-)33.11	0.00
107 -	भारतीय स्टेट बैंक तथा अन्य बैंकों से कर्ज	0.18	0.00	0.00	0.18	0.00	0.00
108 -	राष्ट्रीय सहकारी विकास निगम से कर्ज	76,96.30	36,51.20	8,80.27	1,04,67.23	36.00	0.00
109 -	अन्य संस्थाओं के कर्ज	3,08,93.92	2,45,04.24	1,77,02.96	3,76,95.20	22.01	0.00
110 -	भारतीय रिजर्व बैंक से अर्थोपाय अग्रिम	0.00	3,15,58.00	3,15,58.00	0.00	0.00	21.11
111 -	केन्द्रीय सरकार की राष्ट्रीय अल्प बचत निधि को जारी विशेष प्रतिभूतियाँ	97,84,15.99	2,99,61.50	4,29,27.29	96,54,50.20	(-)1.33	9,25,75.64
800 -	अन्य कर्ज	35,78.59	0.00	0.00	35,78.59	0.00	0.00
<b>जोड़ -</b>	<b>6003 राज्य सरकार का आंतरिक ऋण (क)</b>	<b>2,52,01,58.01</b>	<b>45,96,75.13</b>	<b>18,58,17.17</b>	<b>2,79,40,15.97</b>	<b>10.87</b>	<b>22,27,60.85</b>

(क) विस्तृत ब्यौरे के लिए कृप्या इस विवरण का अनुबन्ध देखें।

15. उधार एवं अन्य दायित्वों का विस्तृत विवरण - क्रमशः  
(क) लोक ऋण और अन्य दायित्वों का विवरण

कर्जों का विवरण	1 अप्रैल 2013 का शेष	वर्ष के दौरान वृद्धियाँ	वर्ष के दौरान वापसियाँ	31 मार्च 2014 का शेष	वृद्धि (+)/कमी (-) प्रतिशत में	भुगतान किया गया ब्याज
(लाख रुपयों में)						
6004 - केन्द्रीय सरकार से कर्ज तथा अग्रिम (क)						
01 - योजनेतर कर्ज	6,37.96	0.00	2,29.14	4,08.82	(-)35.92	2,83.51
02 - राज्य/संघ क्षेत्र की योजनागत स्कीमों के लिए कर्ज	21,18,16.55	1,06,15.16	1,36,45.94	20,87,85.77	(-)1.43	1,44,52.70
<b>जोड़ - 6004 केन्द्रीय सरकार से कर्ज तथा अग्रिम</b>	<b>21,24,54.51</b>	<b>1,06,15.16</b>	<b>1,38,75.08</b>	<b>20,91,94.59</b>	<b>(-)1.53</b>	<b>1,47,36.21</b>
<b>जोड़ - ड- लोक ऋण</b>	<b>2,73,26,12.52</b>	<b>47,02,90.29</b>	<b>19,96,92.25</b>	<b>3,00,32,10.56</b>	<b>9.90</b>	<b>23,74,97.06</b>
<b>अन्य दायित्व</b>						
झ - अल्प बचत, भविष्य निधि आदि						
ख - राज्य भविष्य निधियाँ						
8009 - राज्य भविष्य निधि-	20,27,92.81	7,52,63.61	6,28,59.26	21,51,97.16	6.12	2,35,94.76
<b>जोड़ - (ख) राज्य भविष्य निधि</b>	<b>20,27,92.81</b>	<b>7,52,63.61</b>	<b>6,28,59.26</b>	<b>21,51,97.16</b>	<b>6.12</b>	<b>2,35,94.76</b>
<b>(ग) अन्य लेखा-</b>						
8011 - बीमा तथा पेंशन निधि-	(-)4,78,06.68	7,56.30	1,22,87.86	(-)5,93,38.24	24.12	0.88
<b>जोड़ - (ग) अन्य लेखा</b>	<b>(-)4,78,06.68</b>	<b>7,56.30</b>	<b>1,22,87.86</b>	<b>(-)5,93,38.24</b>	<b>24.12</b>	<b>0.88</b>
<b>जोड़ - (झ) अल्प बचत, भविष्य निधि आदि</b>	<b>15,49,86.13</b>	<b>7,60,19.91</b>	<b>7,51,47.12</b>	<b>15,58,58.92</b>	<b>0.56</b>	<b>2,35,95.64</b>

(क) विस्तृत ब्यौरे के लिए कृपया इस विवरण का अनुबन्ध देखें।

15. उधार एवं अन्य दायित्वों का विस्तृत विवरण - क्रमशः  
(क) लोक ऋण और अन्य दायित्वों का विवरण

कर्जों का विवरण	1 अप्रैल 2013 को शेष	वर्ष के दौरान वृद्धियाँ	वर्ष के दौरान वापसियाँ	31 मार्च 2014 का शेष	वृद्धि (+)/कमी (-) प्रतिशत में	भुगतान किया गया ब्याज
	(लाख रूपयों में)					
(ज) आरक्षित निधियाँ -						
(क) ब्याज वाली आरक्षित निधियाँ -						
8121 - सामान्य तथा अन्य आरक्षित निधियाँ	3,16,19.68	2,96,65.89	21,29.19	5,91,56.38	87.09	0.00
<b>जोड़ (क) ब्याज वाली आरक्षित निधियाँ</b>	<b>3,16,19.68</b>	<b>2,96,65.89</b>	<b>21,29.19</b>	<b>5,91,56.38</b>	<b>87.09</b>	<b>0.00</b>
(ख) बिना ब्याज वाली आरक्षित निधियाँ -						
8235 - सामान्य तथा अन्य आरक्षित निधियाँ (#)	3,47.39	(-)3,47.39	0.00	0.00	(-)100.00	0.00
<b>जोड़ (ख) बिना ब्याज वाली आरक्षित निधियाँ</b>	<b>3,47.39</b>	<b>(-)3,47.39</b>	<b>0.00</b>	<b>0.00</b>	<b>(-)100.00</b>	<b>0.00</b>
<b>जोड़ (ज)- आरक्षित निधियाँ</b>	<b>3,19,67.07</b>	<b>2,93,18.50</b>	<b>21,29.19</b>	<b>5,91,56.38</b>	<b>85.05</b>	<b>0.00</b>
(ट) जमा और पेशगियाँ-						
(क) ब्याज सहित जमा-						
8342 - अन्य जमा	13,40.88	1,38,35.89	1,33,20.66	18,56.11	38.42	0.00
<b>जोड़ - (क) ब्याज सहित जमा</b>	<b>13,40.88</b>	<b>1,38,35.89</b>	<b>1,33,20.66</b>	<b>18,56.11</b>	<b>38.42</b>	<b>0.00</b>
8443- सिविल जमा	27,05,49.36	13,71,90.76	12,81,88.57	27,95,51.55	3.33	0.00
8448- स्थानीय निधियों की जमा	29,54,42.26	26,13,93.59	29,70,85.46	25,97,50.39	(-)12.08	0.00
8449 - अन्य जमा-	0.00	29,60,16.95	29,60,16.95	0.00	0.00	0.00
<b>जोड़ (ख) ब्याज रहित जमा</b>	<b>56,59,91.62</b>	<b>69,46,01.30</b>	<b>72,12,90.98</b>	<b>53,93,01.94</b>	<b>(-)4.72</b>	<b>0.00</b>
<b>जोड़ (ट) जमा और पेशगियाँ-</b>	<b>56,73,32.50</b>	<b>70,84,37.19</b>	<b>73,46,11.64</b>	<b>54,11,58.05</b>	<b>(-)4.61</b>	<b>0.00</b>
<b>जोड़ अन्य दायित्व -</b>	<b>75,42,85.70</b>	<b>81,37,75.60</b>	<b>81,18,87.95</b>	<b>75,61,73.35</b>	<b>0.25</b>	<b>0.00</b>
<b>जोड़ ऋण एवं अन्य दायित्व -</b>	<b>3,48,68,98.22</b>	<b>1,28,40,65.89</b>	<b>1,01,15,80.20</b>	<b>3,75,93,83.91</b>	<b>7.81</b>	<b>23,74,97.06</b>

(#) ₹ 3,47.39 लाख जो राज्य आपदा मोचन निधि से सम्बंधित है को मुख्य शीर्ष "8235" से मुख्य शीर्ष "8121" में स्थानांतरित किया गया है।

विवरण संख्या 15 का अनुबंध

कर्जों का विवरण	कब उठाया गया	1 अप्रैल 2013 का शेष	वर्ष के दौरान वृद्धियाँ	वर्ष के दौरान वापसियाँ	31 मार्च 2014 का शेष
			(लाख रूपयों में)		
(ड़) लोक ऋण-					
6003 - राज्य सरकार का आन्तरिक ऋण					
101 - बाजार कर्ज					
(क) - ब्याज सहित बाजार ऋण					
(i) - 6.40 प्रतिशत झारखंड राज्य विकास ऋण, 2013	2003-2004	1,61,71.00	0.00	1,61,71.00	0.00
(ii) - 6.35 प्रतिशत झारखंड राज्य विकास ऋण, 2013	2003-2004	72,45.05	0.00	72,45.05	0.00
(iii) - 6.20 प्रतिशत झारखंड राज्य विकास ऋण, 2013	2003-2004	82,80.90	0.00	82,80.90	0.00
(iv) - 6.20 प्रतिशत झारखंड राज्य विकास ऋण, 2015	2003- 2004	82,83.00	0.00	0.00	82,83.00
(v) - 5.85 प्रतिशत झारखंड राज्य विकास ऋण, 2015	2003-2004	1,47,11.00	0.00	0.00	1,47,11.00
(vi) - 5.90 प्रतिशत झारखंड राज्य विकास ऋण, 2017	2003- 2004	27,98.70	0.00	0.00	27,98.70
(vii) - 6.35 प्रतिशत झारखंड राज्य विकास ऋण, 2013	2004- 2005	97,50.00	0.00	97,50.00	0.00
(viii) - 5.60 प्रतिशत झारखंड राज्य विकास ऋण, 2014	2004- 2005	1,24,78.40	0.00	0.00	1,24,78.40
(ix) - 5.70 प्रतिशत झारखंड राज्य विकास ऋण, 2014	2004- 2005	1,30,43.30	0.00	0.00	1,30,43.30
(x) - 7.36 प्रतिशत झारखंड राज्य विकास ऋण, 2014	2004- 2005	74,50.00	0.00	0.00	74,50.00
(xi) - 7.32 प्रतिशत झारखंड राज्य विकास ऋण, 2014	2004- 2005	1,16,74.70	0.00	0.00	1,16,74.70
(xii) - 7.02 प्रतिशत झारखंड राज्य विकास ऋण, 2015	2004- 2005	15,69.00	0.00	0.00	15,69.00
(xiii) - 7.39 प्रतिशत झारखंड राज्य विकास ऋण, 2015	2005- 2006	79,04.00	0.00	0.00	79,04.00
(xiv) - 7.77 प्रतिशत झारखंड राज्य विकास ऋण, 2015	2005- 2006	1,67,26.60	0.00	0.00	1,67,26.60
(xv) - 7.50 प्रतिशत झारखंड सरकार स्टॉक, 2015	2005- 2006	1,17,81.20	0.00	0.00	1,17,81.20
(xvi) - 7.96 प्रतिशत झारखंड सरकार स्टॉक, 2016	2006- 2007	1,29,59.00	0.00	0.00	1,29,59.00
(xvii) - 8.65 प्रतिशत झारखंड सरकार स्टॉक, 2016	2006- 2007	78,37.40	0.00	0.00	78,37.40
(xviii) - 7.99 प्रतिशत झारखंड सरकार स्टॉक, 2016	2006- 2007	1,92,56.40	0.00	0.00	1,92,56.40
(xix) - 8.04 प्रतिशत झारखंड सरकार स्टॉक, 2017	2007- 2008	1,92,18.00	0.00	0.00	1,92,18.00
(xx) - 7.89 प्रतिशत झारखंड सरकार स्टॉक, 2018	2007- 2008	10,00,00.00	0.00	0.00	10,00,00.00

विवरण संख्या 15 का अनुबंध - क्रमशः

कर्जों का विवरण	कब उठाया गया	1 अप्रैल 2013 का शेष	वर्ष के दौरान वृद्धियाँ	वर्ष के दौरान वापसियाँ	31 मार्च 2014 का शेष
(ड़) लोक ऋण- क्रमशः					
6003 - राज्य सरकार का आन्तरिक ऋण- क्रमशः					
101 - बाजार कर्ज- क्रमशः					
(क) - ब्याज सहित बाजार ऋण -क्रमशः					
(xxi) - 6.34 प्रतिशत झारखंड सरकार स्टॉक, 2018	2008- 2009	1,95,45.00	0.00	0.00	1,95,45.00
(xxii) - 6.10 प्रतिशत झारखंड सरकार स्टॉक, 2019	2008- 2009	2,48,10.00	0.00	0.00	2,48,10.00
(xxiii) - 7.44 प्रतिशत झारखंड सरकार स्टॉक, 2019	2008- 2009	4,00,00.00	0.00	0.00	4,00,00.00
(xxiv) - 8.75 प्रतिशत झारखंड सरकार स्टॉक, 2019	2008- 2009	5,35,00.00	0.00	0.00	5,35,00.00
(xxv) - 8.47 प्रतिशत झारखंड सरकार स्टॉक, 2019	2008- 2009	1,07,45.00	0.00	0.00	1,07,45.00
(xxvi) - 7.54 प्रतिशत झारखंड सरकार स्टॉक, 2019	2009- 2010	5,17,45.00	0.00	0.00	5,17,45.00
(xxvii) - 8.01 प्रतिशत झारखंड सरकार स्टॉक, 2019	2009- 2010	4,74,40.00	0.00	0.00	4,74,40.00
(xxviii) - 8.37 प्रतिशत झारखंड सरकार स्टॉक, 2019	2009- 2010	5,99,89.00	0.00	0.00	5,99,89.00
(xxix) - 8.19 प्रतिशत झारखंड सरकार स्टॉक, 2019	2009- 2010	2,52,24.00	0.00	0.00	2,52,24.00
(xxx) - 8.28 प्रतिशत झारखंड सरकार स्टॉक, 2020	0.00	5,00,00.00	0.00	0.00	5,00,00.00
(xxxxi) - 8.52 प्रतिशत झारखंड सरकार स्टॉक, 2021	2011- 2012	5,00,00.00	0.00	0.00	5,00,00.00
(xxxii) - 9.05 प्रतिशत झारखंड सरकार स्टॉक, 2021	2011- 2012	5,00,00.00	0.00	0.00	5,00,00.00
(xxxiii) - 9.32 प्रतिशत झारखंड सरकार स्टॉक, 2022	2011- 2012	2,54,05.00	0.00	0.00	2,54,05.00
(xxxiv) - 8.90 प्रतिशत झारखंड सरकार स्टॉक, 2022	2012- 2013	2,00,00.00	0.00	0.00	2,00,00.00
(xxxv) - 8.93 प्रतिशत झारखंड सरकार स्टॉक, 2022	2012- 2013	3,00,00.00	0.00	0.00	3,00,00.00
(xxxvi) - 8.81 प्रतिशत झारखंड सरकार स्टॉक, 2022	2012- 2013	5,00,00.00	0.00	0.00	5,00,00.00
(xxxvii) - 9.00 प्रतिशत झारखंड सरकार स्टॉक, 2022	2012- 2013	5,00,00.00	0.00	0.00	5,00,00.00
(xxxviii) - 8.66 प्रतिशत झारखंड सरकार स्टॉक, 2023	2012- 2013	10,00,00.00	0.00	0.00	10,00,00.00
(xxxix) - 8.64 प्रतिशत झारखंड सरकार स्टॉक, 2023	2012- 2013	8,00,00.00	0.00	0.00	8,00,00.00
(xxxx) - 8.62 प्रतिशत झारखंड सरकार स्टॉक, 2023	2012- 2013	3,00,00.00	0.00	0.00	3,00,00.00
(xxxxi) - 8.55 प्रतिशत झारखंड सरकार स्टॉक, 2023	2013- 2014	0.00	3,00,00.00	0.00	3,00,00.00

(लाख रूपयों में)



विवरण संख्या 15 का अनुबंध - क्रमशः

कर्जों का विवरण	कब उठाया गया	1 अप्रैल 2013 का शेष	वर्ष के दौरान वृद्धियाँ	वर्ष के दौरान वापसियाँ	31 मार्च 2014 का शेष
			(लाख रूपयों में)		
(ङ) लोक ऋण					
6003 - राज्य सरकार का आन्तरिक ऋण					
101 - बाजार कर्ज क्रमशः					
(क) ब्याज सहित बाजार ऋण क्रमांत					
(xxxxii) - 9.15 प्रतिशत झारखंड सरकार स्टॉक, 2023	2013-2014	0.00	3,00,00.00	0.00	3,00,00.00
(xxxxiii) - 9.75 प्रतिशत झारखंड सरकार स्टॉक, 2023	2013-2014	0.00	2,00,00.00	0.00	2,00,00.00
(xxxxiv) - 9.36 प्रतिशत झारखंड सरकार स्टॉक, 2024	2013-2014	0.00	5,00,00.00	0.00	5,00,00.00
(xxxxv) - 9.69 प्रतिशत झारखंड सरकार स्टॉक, 2024	2013-2014	0.00	4,50,00.00	0.00	4,50,00.00
(xxxxvi) - 9.67 प्रतिशत झारखंड सरकार स्टॉक, 2024	2013-2014	0.00	7,00,00.00	0.00	7,00,00.00
(xxxxviii) - 9.69 प्रतिशत झारखंड सरकार स्टॉक, 2024	2013-2014	0.00	5,00,00.00	0.00	5,00,00.00
<b>जोड़ - (क) ब्याज सहित बाजार ऋण</b>		<b>1,17,75,40.65</b>	<b>29,50,00.00</b>	<b>4,14,46.95</b>	<b>1,43,10,93.70</b>
(ख) ब्याज रहित बाजार ऋण-					
(i) - 6.75 प्रतिशत बिहार राज्य विकास ऋण, 1992	1980-1981	0.16	0.00	0.00	0.16
(ii) - 7 प्रतिशत बिहार राज्य विकास ऋण, 1993	1981-1982	0.50	0.00	0.00	0.50
(iii) - 7.50 प्रतिशत बिहार राज्य विकास ऋण, 1997	1982-1983	0.03	0.00	0.00	0.03
(iv) - 9.75 प्रतिशत बिहार राज्य विकास ऋण, 1998	1985-1986	0.01	0.00	0.00	0.01
(v) - 9 प्रतिशत बिहार राज्य विकास ऋण, 1999	1984-1985	2.47	0.00	0.00	2.47
(vi) - 8.75 प्रतिशत बिहार राज्य विकास ऋण, 2000	1983-1984	0.52	0.00	0.00	0.52

विवरण संख्या 15 का अनुबंध - क्रमशः

कर्जों का विवरण	कब उठाया गया	1 अप्रैल 2013 का शेष	वर्ष के दौरान वृद्धियाँ (लाख रूपयों में)	वर्ष के दौरान वापसियाँ	31 मार्च 2014 का शेष
6003 - राज्य सरकार का आन्तरिक ऋण - क्रमशः					
101 - बाजार कर्ज-क्रमशः					
(ख) - ब्याज रहित बाजार ऋण-क्रमांत					
(vii) - 11 प्रतिशत बिहार राज्य विकास ऋण, 2001	1986-1987	0.13	0.00	0.00	0.13
(viii) - 11 प्रतिशत बिहार राज्य विकास ऋण, 2002	1987-1988	0.04	0.00	0.00	0.04
(ix) - 13.50 प्रतिशत बिहार राज्य विकास ऋण, 2003	1993-1994	2.12	0.00	0.00	2.12
(x) - 14 प्रतिशत बिहार राज्य विकास ऋण, 2005	1995-1996	0.51	0.00	0.00	0.51
(xi) - 13.75 प्रतिशत बिहार राज्य विकास ऋण, 2007	1996-1997	10.12	0.00	0.00	10.12
(xii) - 13 प्रतिशत बिहार राज्य विकास ऋण, 2007	1992-1993	0.05	0.00	0.00	0.05
(xiii) - 11.50 प्रतिशत बिहार राज्य विकास ऋण, 2009	1989-1990	0.52	0.00	0.00	0.52
(xiv) - 11.50 प्रतिशत बिहार राज्य विकास ऋण, 2010	1990-1991	0.05	0.00	0.00	0.05
(xv) - 11.50 प्रतिशत बिहार राज्य विकास ऋण, 2011	1991-1992	0.19	0.00	0.00	0.19
(xvi) - 12.00 प्रतिशत बिहार राज्य विकास ऋण, 2011	1991-1992	0.33	0.00	0.00	0.33
<b>जोड़ - (ख) ब्याज रहित बाजार ऋण,</b>		<b>17.75</b>	<b>0.00</b>	<b>0.00</b>	<b>17.75</b>
<b>जोड़ - 101 - बाजार कर्ज</b>		<b>1,17,75,58.40</b>	<b>29,50,00.00</b>	<b>4,14,46.95</b>	<b>1,43,11,11.45</b>

विवरण संख्या 15 का अनुबंध - क्रमशः

कर्जों का विवरण	कब उठाया गया	1 अप्रैल 2013 का शेष	वर्ष के दौरान वृद्धियाँ (लाख रूपयों में)	वर्ष के दौरान वापसियाँ	31 मार्च 2014 का शेष
डू - लोक ऋण - क्रमशः					
6003 - राज्य सरकार का आन्तरिक ऋण - क्रमशः					
103 - भारतीय जीवन बीमा निगम से कर्ज	1958-59 से 1965-66 1967-68 से 1969-70 1971-72, 1975-76, 1976-77, 1978-79 से 1982-83 और 1999-2000	4,69.96	0.00	0.00	4,69.96
104 - भारतीय सामान्य बीमा निगम से कर्ज	1978-79, 1980-81 से 1981-82, 1983-84 से 1984-85 और 1999-2000	1,59.75	0.00	0.00	1,59.75
105 - राष्ट्रीय कृषि और ग्रामीण विकास बैंक से कर्ज	1996-97 तक 1998-99, 1999-2000, 2004-05, 2005-06, 2007-08, 2008-09 से 2011-12, 2012-13 और 2013-14	25,74,19.88	7,50,00.00	3,01,24.74	30,22,95.14
106 - प्रतिकर तथा अन्य बंध- पत्र					
(i) - जमींदारी उन्मूलन मुआवजा बंध-पत्र	1960-61, 1962-63, 1966-67, 1969-70, 1971-72 से 1974-75, 1978-79 से 1982-83, 1984-85 से 1989-90, 1991-92, 1999-2000, 2005- 2006 और 2013-14	5,05.23	0.19	23.74	4,81.68

विवरण संख्या 15 का अनुबंध - क्रमशः

कर्जों का विवरण	कब उठाया गया	1 अप्रैल 2013 का शेष	वर्ष के दौरान वृद्धियाँ (लाख रूपयों में)	वर्ष के दौरान वापसियाँ	31 मार्च 2014 का शेष
ड - लोक ऋण - क्रमशः					
6003 - राज्य सरकार का आन्तरिक ऋण - क्रमशः					
(ii) - पावर बॉन्ड्स	2004-05 और 2005-06	6,34,59.81	0.00	2,11,53.22	4,23,06.59
<b>कुल योग- 106 प्रतिकर तथा अन्य बंध-पत्र</b>		<b>6,39,65.04</b>	<b>0.19</b>	<b>2,11,76.96</b>	<b>4,27,88.27</b>
107-भारतीय स्टेट बैंक तथा अन्य बैंकों से कर्ज					
(i) भारतीय स्टेट बैंक से कर्ज	1961-62 से 1963-64 1965-66 से 1966-67 और 1972- 1973	0.18	0.00	0.00	0.18
108 - राष्ट्रीय सहकारी विकास निगम से कर्ज					
(i) - राष्ट्रीय सहकारी विकास निगम और केन्द्रीय भंडार निगम से कर्ज	1956-57, 1959-60 से 1967-68, 1969-70 से 1974-75, 1977-78 से 1990-91, 1993-94, 1994-95, 1996-97, 2005-06, 2011-12, 2012-13 और 2013-14	76,96.30	36,51.20	8,80.27	1,04,67.23
109 - अन्य संस्थाओं से कर्ज					
(i) - रिजर्व बैंक के राष्ट्रीय कृषि उधार निधि से कर्ज	1956-57, 1959-60 से 1967-68, 1969-70, 1971-72 से 1975-76, 1976-77, 1978-79 से 1982-83, 2005-06, 2007-08 और 2008-09	82,07.31	0.00	0.00	82,07.31
(ii) - खादी और ग्राम उद्योग आयोग से कर्ज	1963-64	0.03	0.00	0.00	0.03

विवरण संख्या 15 का अनुबंध - क्रमशः

कर्जों का विवरण	कब उठाया गया	1 अप्रैल 2013 का शेष	वर्ष के दौरान वृद्धियाँ (लाख रूपयों में)	वर्ष के दौरान वापसियाँ	31 मार्च 2014 का शेष
इ - लोक ऋण - क्रमशः					
6003 - राज्य सरकार का आंतरिक ऋण					
109 - अन्य संस्थाओं से कर्ज-					
(iii) - बिहार राज्य भंडारण निगम से कर्ज -	1973-74 और 1978-79	2.02	0.00	0.00	2.02
(iv) - बिहार राज्य विद्युत बोर्ड से कर्ज	1974-75	0.59	0.00	0.00	0.59
(v) - बिहार राज्य सहकारिता लाह विपणन संघ से कर्ज	1978-79	1.01			1.01
(vi) - आवास एवं शहरी विकास निगम से कर्ज	1988-89, 2007-08, 2009-10, 2011-12, 2012-13 और 2013-14	1,44,54.95	1,94,80.81	1,14,81.64	2,24,54.12
(vii) - ग्रामीण विद्युतिकरण निगम से कर्ज	2009-2010 और 2013-14	82,28.01	50,23.43	62,21.32	70,30.12
<b>जोड़- 109- अन्य संस्थाओं से कर्ज</b>		<b>3,08,93.92</b>	<b>2,45,04.24</b>	<b>1,77,02.96</b>	<b>3,76,95.20</b>
110 - भारतीय रिजर्व बैंक से अर्थोपाय अग्रिम	2013-2014	0.00	3,15,58.00	3,15,58.00	0.00
111 - केन्द्रीय सरकार की राष्ट्रीय अल्प बचत निधि को जारी विशेष प्रतिभूतियाँ	2000-01 से 2012-13 और 2013-14	97,84,15.99	2,99,61.50	4,29,27.29	96,54,50.20
800 - अन्य कर्ज	1978-79 और 2008-09	35,78.59	0.00	0.00	35,78.59
<b>जोड़-6003- राज्य सरकार का आंतरिक ऋण</b>		<b>2,52,01,58.01</b>	<b>45,96,75.13</b>	<b>18,58,17.17</b>	<b>2,79,40,15.97</b>

विवरण संख्या 15 का अनुबंध - क्रमशः

कर्जों का विवरण	कब उठाया गया	1 अप्रैल 2013 का शेष	वर्ष के दौरान वृद्धियाँ (लाख रूपयों में)	वर्ष के दौरान वापसियाँ	31 मार्च 2014 का शेष
डू - लोक ऋण - क्रमशः					
6004 - केन्द्रीय सरकार से कर्ज तथा अग्रिम-					
01 - योजनेतर कर्ज-					
201 - आवास निर्माण अग्रिम- अखिल भारतीय सेवाएं	1991-92 से 1997-98 2006-07, 2007-08, 2008-09 और 2009-10	1,67.59	0.00	48.93	1,18.66
800 - अन्य कर्ज					
पुलिस बल का आधुनिकीकरण	1984-85 से 2000-01 और 2009-10	21.86	0.00	0.00	21.86
अन्य सुरक्षित बटालियन	1998 से 2000, 2006-07 और 2007-08	4,28.90	0.00	1,80.21	2,48.69
छात्रवृत्ति-राष्ट्रीय छात्रवृत्ति कर्ज योजना	1985-86 से 1989-90	19.61	0.00	0.00	19.61
<b>जोड़ -01 योजनेतर कर्ज -</b>		<b>6,37.96</b>	<b>0.00</b>	<b>2,29.14</b>	<b>4,08.82</b>
02 - राज्य/संघ राज्य क्षेत्र की योजनागत स्कीमों के लिए कर्ज					
101 - एकमुश्त कर्ज	1984-85 से 2012-13, और 2013-14	3,19,85.27	1,06,15.16	28,35.38	3,97,65.05
105 - 12वीं वित्त आयोग की अनुशंसा के आधार पर समेकित राज्य योजना ऋण		17,98,31.28	0.00	1,08,10.56	16,90,20.72
<b>जोड़ -02 राज्य/संघ क्षेत्र की योजनागत स्कीमों के लिए कर्ज</b>		<b>21,18,16.55</b>	<b>1,06,15.16</b>	<b>1,36,45.94</b>	<b>20,87,85.77</b>
<b>जोड़ -6004 केन्द्रीय सरकार से कार्य तथा अग्रिम</b>		<b>21,24,54.51</b>	<b>1,06,15.16</b>	<b>1,38,75.08</b>	<b>20,91,94.59</b>
<b>जोड़- डू- लोक ऋण</b>		<b>2,73,26,12.52</b>	<b>47,02,90.29</b>	<b>19,96,92.25</b>	<b>3,00,32,10.56</b>

**15. उधार एवं अन्य दायित्वों का विस्तृत विवरण**  
**(ख) मैचुरिटी प्रोफाईल**  
**(i) आंतरिक ऋण का मैचुरिटी प्रोफाइल**

वर्ष	बाजार कर्ज का ब्यौरा बिहार/ झारखंड राज्य विकास ऋण/ झारखंड सरकार स्टॉक	भारतीय स्टेट बैंक तथा अन्य बैंकों से कर्ज	भारतीय जीवन बीमा निगम से कर्ज	भारतीय सामान्य बीमा निगम से कर्ज	राष्ट्रीय कृषि और ग्रामीण विकास बैंक से कर्ज	प्रतिकर तथा अन्य बंध पत्र ( जमींदारी उन्मूलन मुआवजा बंध पत्र )	प्रतिकर तथा अन्य बंध पत्र ( पावर बंध पत्र )	आवास एवं शहरी विकास निगम से कर्ज	केन्द्रीय सरकार की निधि को राष्ट्रीय अल्प बचत जारी विशेष प्रतिभूतियाँ	राष्ट्रीय सहकारी विकास निगम से कर्ज	अन्य निकायों से कर्ज	कुल
1	2	3	4	5	6	7(a)	7(b)	8	9	10	11	12
<i>(लाख रुपयों में)</i>												
2014-15	4,62,33.15	0.00	0.00	0.00	1,75,54.00	0.00	2,11,53.22	5,80.64	4,38,17.25	2,91.10	0.00	12,96,29.36
2015-16	5,94,05.80	0.00	0.00	0.00	1,27,88.06	0.00	2,11,53.37	5,80.64	4,81,32.80	2,91.10	0.00	14,23,51.77
2016-17	4,28,51.50	0.00	0.00	0.00	1,83,16.15	0.00	0.00	4,55.77	5,42,71.95	2,91.10	0.00	11,61,86.47
2017-18	11,92,18.00	0.00	0.00	0.00	1,22,10.77	0.00	0.00	4,55.77	5,55,52.30	2,91.10	0.00	18,77,27.94
2018-19	14,86,00.00	0.00	0.00	0.00	1,02,10.77	0.00	0.00	7,53.77	5,66,58.45	2,91.10	0.00	21,65,14.09
2019-20	18,43,98.00	0.00	0.00	0.00	1,02,10.77	0.00	0.00	7,53.77	5,79,06.53	2,91.10	0.00	25,35,60.17
2020-21	5,00,00.00	0.00	0.00	0.00	2,00,56.68	0.00	0.00	7,53.77	5,79,06.52	4,94.08	0.00	12,92,11.05
2021-22	12,54,05.00	0.00	0.00	0.00	1,73,02.19	0.00	0.00	7,53.77	5,79,06.53	4,94.08	0.00	20,18,61.57
2022-23	36,00,00.00	0.00	0.00	0.00	1,69,38.50	0.00	0.00	7,54.88	5,79,06.52	4,94.08	0.00	43,60,93.98
2023-24	29,50,00.00	0.00	0.00	0.00	1,08,33.11	0.00	0.00	2,53.79	5,79,06.53	3,38.18	0.00	36,43,31.61
2024-25	0.00	0.00	0.00	0.00	1,08,33.11	0.00	0.00	32,71.51	5,79,06.52	3,38.18	0.00	7,23,49.32
2025-26	0.00	0.00	0.00	0.00	1,08,33.12	0.00	0.00	32,71.51	5,60,55.38	8,44.47	0.00	7,10,04.48
2026-27	0.00	0.00	0.00	0.00	1,43,55.73	0.00	0.00	32,71.51	5,37,48.82	8,47.45	0.00	7,22,23.51
2027-28	0.00	0.00	0.00	0.00	1,43,55.73	0.00	0.00	32,71.51	5,06,22.43	8,22.05	0.00	6,90,71.72
2028-29	0.00	0.00	0.00	0.00	1,43,55.73	0.00	0.00	32,71.51	4,54,95.87	4,12.25	0.00	6,35,35.36

15. उधार एवं अन्य दायित्वों का विस्तृत विवरण - क्रमशः

(ख) मैचुरिटी प्रोफाइल

(i) आंतरिक ऋण का मैचुरिटी प्रोफाइल

वर्ष	बाजार कर्ज का ब्योरा बिहार/ झारखंड राज्य विकास ऋण/ झारखंड सरकार स्टॉक	भारतीय स्टेट बैंक तथा अन्य बैंकों से कर्ज	भारतीय जीवन बीमा निगम से कर्ज	भारतीय सामान्य बीमा निगम से कर्ज	राष्ट्रीय कृषि और ग्रामीण विकास बैंक से कर्ज	प्रतिकर तथा अन्य बंध पत्र ( जमींदारी उन्मूलन मुआवजा बंध पत्र )	प्रतिकर तथा अन्य बंध पत्र ( पावर बंध पत्र )	आवास एवं शहरी विकास निगम से कर्ज	केन्द्रीय सरकार की निधि को राष्ट्रीय अल्प बचत जारी विशेष प्रतिभूतियाँ	राष्ट्रीय सहकारी विकास निगम से कर्ज	अन्य निकायों से कर्ज	कुल
1	2	3	4	5	6	7(a)	7(b)	8	9	10	11	12
(लाख रुपयों में)												
2029-30	0.00	0.00	0.00	0.00	1,43,55.73	0.00	0.00	0.00	3,86,16.43	4,12.25	0.00	5,33,84.41
2030-31	0.00	0.00	0.00	0.00	1,43,55.73	0.00	0.00	0.00	3,06,51.32	1,11.91	0.00	4,51,18.96
2031-32	0.00	0.00	0.00	0.00	2,08,09.75	0.00	0.00	0.00	2,24,82.28	6,62.03	0.00	4,39,54.06
2032-33	0.00	0.00	0.00	0.00	2,08,09.75	0.00	0.00	0.00	1,58,26.52	6,12.50	0.00	3,72,48.77
2033-34	0.00	0.00	0.00	0.00	2,08,09.76	0.00	0.00	0.00	1,49,79.38	6,12.50	0.00	3,64,01.64
2034-35	0.00	0.00	0.00	0.00	0.00	0.00	0.00	0.00	1,40,89.27	6,12.50	0.00	1,47,01.77
2035-36	0.00	0.00	0.00	0.00	0.00	0.00	0.00	0.00	97,73.73	6,12.12	0.00	1,03,85.85
2036-37	0.00	0.00	0.00	0.00	0.00	0.00	0.00	0.00	36,34.57	0.00	0.00	36,34.57
2037-38	0.00	0.00	0.00	0.00	0.00	0.00	0.00	0.00	23,54.23	0.00	0.00	23,54.23
2038-39	0.00	0.00	0.00	0.00	0.00	0.00	0.00	0.00	12,48.07	0.00	0.00	12,48.07
ब्योरा जहाँ मैच्यूरिटी वर्ष उपलब्ध नहीं है	0.00	0.18	4,69.69	1,59.75	0.00	4,81.68	0.00	0.00	0.00	0.00	1,88,19.67	1,99,31.24
<b>कुल</b>	<b>1,43,11,11.45</b>	<b>0.18</b>	<b>4,69.96</b>	<b>1,59.75</b>	<b>30,22,95.14</b>	<b>4,81.68</b>	<b>4,23,06.59</b>	<b>2,24,54.12</b>	<b>96,54,50.20</b>	<b>1,04,67.23</b>	<b>1,88,19.67</b>	<b>2,79,40,15.97</b>



15. उधार एवं अन्य दायित्वों का विस्तृत विवरण - क्रमशः  
 (ख) मैचुरिटी प्रोफाईल  
 (ii) भारत सरकार से ऋण तथा पेशगियाँ के मैचुरिटी प्रोफाईल

वर्ष	योजनेतर कर्ज	राज्य/संघ राज्य क्षेत्र की योजनागत स्कीमों के लिए कर्ज	केन्द्रीय योजनागत स्कीमों के लिए कर्ज	केन्द्रीय रूप से प्रायोजित योजनागत स्कीमों के लिए कर्ज	अर्थोपाय अग्रिम	1984-85 के पूर्व का कर्ज	कुल
1	2	3	4	5	6	7	8
(लाख रूपयों में)							
2014-15	2,29.14	1,53,98.23	0.00	0.00	0.00	0.00	1,56,27.37
2015-16	1,79.68	1,63,90.25	0.00	0.00	0.00	0.00	1,65,69.93
2016-17	0.00	1,64,51.54	0.00	0.00	0.00	0.00	1,64,51.54
2017-18	0.00	1,64,88.13	0.00	0.00	0.00	0.00	1,64,88.13
2018-19	0.00	1,65,48.13	0.00	0.00	0.00	0.00	1,65,48.13
2019-20	0.00	1,65,89.17	0.00	0.00	0.00	0.00	1,65,89.17
2020-21	0.00	1,66,86.33	0.00	0.00	0.00	0.00	1,66,86.33
2021-22	0.00	1,67,84.07	0.00	0.00	0.00	0.00	1,67,84.07
2022-23	0.00	1,32,60.34	0.00	0.00	0.00	0.00	1,32,60.34
2023-24	0.00	1,32,57.27	0.00	0.00	0.00	0.00	1,32,57.27
2024-25	0.00	1,32,47.37	0.00	0.00	0.00	0.00	1,32,47.37
2025-26	0.00	1,32,92.75	0.00	0.00	0.00	0.00	1,32,92.75
2026-27	0.00	55,04.08	0.00	0.00	0.00	0.00	55,04.08
2027-28	0.00	40,62.56	0.00	0.00	0.00	0.00	40,62.56
2028-29	0.00	23,48.33	0.00	0.00	0.00	0.00	23,48.33
2029-30	0.00	23,80.71	0.00	0.00	0.00	0.00	23,80.71
2030-31	0.00	24,42.07	0.00	0.00	0.00	0.00	24,42.07
2031-32	0.00	21,99.90	0.00	0.00	0.00	0.00	21,99.90
2032-33	0.00	21,99.90	0.00	0.00	0.00	0.00	21,99.90
2033-34	0.00	21,69.31	0.00	0.00	0.00	0.00	21,69.31
2034-35	0.00	10,85.33	0.00	0.00	0.00	0.00	10,85.33
<b>कुल</b>	<b>4,08.82</b>	<b>20,87,85.77</b>	<b>0.00</b>	<b>0.00</b>	<b>0.00</b>	<b>0.00</b>	<b>20,91,94.59</b>

15. उधार एवं अन्य दायित्वों का विस्तृत विवरण - क्रमशः

( ग ) बकाया कर्ज पर ब्याज दर का प्रोफाइल

(i) राज्य सरकार का आन्तरिक ऋण

ब्याज दर ( प्रतिशत )	ब्याज सहित बाजार ऋण	प्रतिकर तथा अन्य बंध पत्र ( जमींदारी उन्मुलन मुआवजा बंध पत्र )	प्रतिकर तथा अन्य बंध पत्र ( पावर बंध पत्र )	केन्द्रीय सरकार की राष्ट्रीय अल्प बचत निधि को जारी विशेष प्रतिभूतियां	(31 मार्च 2012 को बकाया राशि )					अन्य	कुल	कुल में हिस्सा ( प्रतिशत में )
					भारतीय जीवन बीमा निगम	भारतीय सामान्य बीमा निगम	राष्ट्रीय कृषि और ग्रामीण विकास बैंक	राष्ट्रीय सहकारी विकास निगम				
1	2	3(क)	3(ख)	4	5	6	7	8	9	10	11	
( लाख रूपयों में )												
5.00 से कम	0.00	4,81.68	0.00	0.00	0.00	0.00	0.00	0.00	0.00	4,81.68	0.02	
5.00 से 5.99	4,30,31.40	0.00	0.00	0.00	0.00	0.00	0.00	0.00	0.00	4,30,31.40	1.54	
6.00 से 6.99	5,26,38.16	0.00	0.00	0.00	0.00	0.00	0.00	0.00	0.00	5,26,38.16	1.88	
7.00 से 7.99	28,10,66.43	0.00	0.00	0.00	0.00	0.00	0.00	0.00	0.00	28,10,66.43	10.06	
8.00 से 8.99	66,39,53.92	0.00	4,27,88.27	0.00	0.00	0.00	0.00	0.00	0.00	70,67,42.19	25.29	
9.00 से 9.99	39,04,07.48	0.00	0.00	80,49,94.05	0.00	0.00	0.00	0.00	0.00	1,19,54,01.53	42.78	
10.00 से 10.99	0.00	0.00	0.00	16,04,56.15	0.00	0.00	0.00	0.00	0.00	16,04,56.15	5.74	
11.00 से 11.99	0.93	0.00	0.00	0.00	0.00	0.00	0.00	0.00	0.00	0.93	0.00	
12.00 से 12.99	0.33	0.00	0.00	0.00	0.00	0.00	0.00	0.00	0.00	0.33	0.00	
13.00 से 13.99	12.29	0.00	0.00	0.00	0.00	0.00	0.00	0.00	0.00	12.29	0.00	
14.00 से अधिक	0.51	0.00	0.00	0.00	0.00	0.00	0.00	0.00	0.00	0.51	0.00	
महालेखाकार ( लेखा एवं हक. ) के पास जानकारी उपलब्ध नहीं है	0.00	0.00	0.00	0.00	4,69.96	1,59.75	30,22,95.14	1,04,67.23	4,07,92.29	35,41,84.37	12.68	
<b>कुल</b>	<b>1,43,11,11.45</b>	<b>4,81.68</b>	<b>4,27,88.27</b>	<b>96,54,50.20</b>	<b>4,69.96</b>	<b>1,59.75</b>	<b>30,22,95.14</b>	<b>1,04,67.23</b>	<b>4,07,92.29</b>	<b>2,79,40,15.97</b>	<b>100.00</b>	

15. उधार एवं अन्य दायित्‍यों का विस्तृत विवरण - क्रमांत  
 ( ग ) बकाया कर्ज पर ब्याज दर का प्रोफाइल  
 (ii) केन्द्रीय सरकार से कर्ज तथा अग्रिम

ब्याज दर ( प्रतिशत )	1 अप्रैल 2014 का बकाया राशि केन्द्रीय सरकार से कर्ज तथा अग्रिम (लाख रूपयों में)	कुल में हिस्सा ( प्रतिशत में )
ब्याज रहित	7,59.18	0.36
6.00 से 6.99	0.00	0.00
7.00 से 7.99	13,36,06.32	63.87
8.00 से 8.99	3,59,46.73	17.18
9.00 से 9.99	3,63,62.94	17.38
10.00 से 10.99	4.14	0.00
11.00 से 11.99	3,79.85	0.18
12.00 से 12.99	20,91.82	1.00
13.00 से 13.99	43.61	0.02
<b>कुल</b>	<b>20,91,94.59</b>	<b>100.00</b>

**16. सरकार द्वारा दिए गए कर्जों और पेशगियों का विस्तृत विवरण**  
भाग 1 - मुख्य एवं लघु शीर्षवार कर्जों एवं उधारों का सार

लेखा शीर्ष	1 अप्रैल 2013 को शेष राशि	वर्ष के दौरान दी गई राशि	योग	वर्ष के दौरान लौटायी गई राशि	बड़े खाते डाले गए अप्रतिप्राप्य कर्ज एवं उधार	31 मार्च 2014 को राजस्व का शेष राशि	निवल वृद्धि (+)/ हास (-)	प्राप्त किया गया तथा राजस्व में जमा किया गया ब्याज
(लाख रूपयों में)								
<b>च - कर्ज तथा उधार</b>								
<b>1.- सामाजिक सेवाओं के लिए कर्ज</b>								
<b>(ii) जल पूर्ति, सफाई, आवास और नगर विकास के लिए कर्ज-</b>								
<b>6215-जल पूर्ति तथा सफाई के लिए कर्ज-</b>								
01- जल पूर्ति -								
101- शहरी जल पूर्ति कार्यक्रम								
शहरी स्थानीय निकायों को जल पूर्ति के लिए कर्ज	41,83.37	0.00	41,83.37	0.00	0.00	41,83.37	0.00	0.00
<b>जोड़ - 101</b>	<b>41,83.37</b>	<b>0.00</b>	<b>41,83.37</b>	<b>0.00</b>	<b>0.00</b>	<b>41,83.37</b>	<b>0.00</b>	<b>0.00</b>
191- स्थानीय निकायों और नगरपालिकाओं आदि को कर्ज-								
(i) नगर निगम एवं नगरपालिकाएँ	55,07.69	0.00	55,07.69	0.00	0.00	55,07.69	0.00	0.00
(ii) जनजातीय क्षेत्रों के शहरी निकायों को जल पूर्ति के लिए कर्ज	5,39.45	0.00	5,39.45	0.00	0.00	5,39.45	0.00	0.00
(iii) शौचालय बदलने / सामुदायिक शौचालय का निर्माण	4,41.79	0.00	4,41.79	0.00	0.00	4,41.79	0.00	0.00
<b>जोड़ - 191</b>	<b>64,88.93</b>	<b>0.00</b>	<b>64,88.93</b>	<b>0.00</b>	<b>0.00</b>	<b>64,88.93</b>	<b>0.00</b>	<b>0.00</b>

टिप्पणी :- उत्तरवर्ती बिहार राज्य और झारखण्ड के बीच दिनांक 14.11.2000 तक के लिए संयुक्त बिहार राज्य के शेष का बंटवारा अभी तक नहीं हुआ है (अगस्त 2014)।

**16. सरकार द्वारा दिए गए कर्जों और पेशगियों का विस्तृत विवरण - क्रमशः**  
भाग 1 - मुख्य एवं लघु शीर्षवार कर्जों एवं उधारों का सार

लेखा शीर्ष	1 अप्रैल 2013 को शेष राशि	वर्ष के दौरान दी गई राशि	योग	वर्ष के दौरान लौटायी गई राशि	बट्टे खाते डाले गए अप्रतिप्राप्य कर्ज एवं उधार	31 मार्च 2014 को राजस्व का शेष राशि	निवल वृद्धि (+)/ हास (-)	प्राप्त किया गया तथा राजस्व में जमा किया गया ब्याज
(लाख रूपयों में)								
<b>च - कर्ज तथा उधार-क्रमशः</b>								
<b>1. सामाजिक सेवाओं के लिए कर्ज-क्रमशः</b>								
<b>(ii) जल पूर्ति, सफाई, आवास और नगर विकास के लिए कर्ज-क्रमशः</b>								
<b>6215-जल पूर्ति तथा सफाई के लिए कर्ज-क्रमशः</b>								
789- अनुसूचित जातियों के लिए विशेष घटक योजना - शहरी स्थानीय निकायों को जल पूर्ति के लिए कर्ज	12,59.73	0.00	12,59.73	0.00	0.00	12,59.73	0.00	0.00
<b>जोड़ - 789</b>	<b>12,59.73</b>	<b>0.00</b>	<b>12,59.73</b>	<b>0.00</b>	<b>0.00</b>	<b>12,59.73</b>	<b>0.00</b>	<b>0.00</b>
796- जनजातीय क्षेत्र उप-योजना								
(i) शहरी स्थानीय निकायों को नगरपालिकाओं को जल पूर्ति के लिए कर्ज	89,77.32	0.00	89,77.32	0.00	0.00	89,77.32	0.00	0.00
<b>जोड़ - 796</b>	<b>89,77.32</b>	<b>0.00</b>	<b>89,77.32</b>	<b>0.00</b>	<b>0.00</b>	<b>89,77.32</b>	<b>0.00</b>	<b>0.00</b>
<b>जोड़ - 01</b>	<b>2,09,09.35</b>	<b>0.00</b>	<b>2,09,09.35</b>	<b>0.00</b>	<b>0.00</b>	<b>2,09,09.35</b>	<b>0.00</b>	<b>0.00</b>
02- मल-जल तथा सफाई-								
190- सार्वजनिक क्षेत्र के तथा अन्य उपक्रमों को कर्ज-								
(i) नालियों के निर्माण के लिए स्थानीय निकायों को कर्ज	4,92.24	0.00	4,92.24	0.00	0.00	4,92.24	0.00	0.00
(ii) मल निकासी के लिए स्थानीय निकायों को कर्ज	4,78.61	0.00	4,78.61	0.00	0.00	4,78.61	0.00	0.00
(iii) शौचालय के निर्माण/बदलने के लिए / सामुदायिक शौचालय का निर्माण के लिए स्थानीय निकायों को कर्ज	6,94.99	0.00	6,94.99	0.00	0.00	6,94.99	0.00	0.00
(iv) ठोस कचरा प्रबंधन के लिए स्थानीय निकायों को कर्ज	2,25.00	0.00	2,25.00	0.00	0.00	2,25.00	0.00	0.00
<b>जोड़ - 190</b>	<b>18,90.84</b>	<b>0.00</b>	<b>18,90.84</b>	<b>0.00</b>	<b>0.00</b>	<b>18,90.84</b>	<b>0.00</b>	<b>0.00</b>

**16. सरकार द्वारा दिए गए कर्जे और पेशगियों का विस्तृत विवरण - क्रमशः**  
भाग 1 - मुख्य एवं लघु शीर्षवार कर्जे एवं उधारों का सार

लेखा शीर्ष	1 अप्रैल 2013 को शेष राशि	वर्ष के दौरान दी गई राशि	योग	वर्ष के दौरान लौटायी गई राशि	बूटे खाते डाले गए अप्रतिप्राप्य कर्ज एवं उधार	31 मार्च 2014 को राजस्व का शेष राशि	निवल वृद्धि (+)/ हास (-)	प्राप्त किया गया तथा राजस्व में जमा किया गया ब्याज
(लाख रूपयों में)								
<b>च - कर्ज तथा उधार-क्रमशः</b>								
<b>1.- सामाजिक सेवाओं के लिए कर्जे-क्रमशः</b>								
<b>(iii)- जल पूर्ति, सफाई, आवास और नगर विकास के लिए कर्ज-क्रमशः</b>								
<b>6215-जल पूर्ति तथा सफाई के लिए कर्ज-क्रमशः</b>								
<b>191- स्थानीय निकायों और नगरपालिकाओं आदि को कर्ज-</b>								
(i) निगमों, नगर पालिकाओं को जल निकासी और मल निकासी योजनाओं तथा सर्विस शौचालय को सेप्टिक शौचालय में बदलने के लिए कर्जे	6,26.19	0.00	6,26.19	0.00	0.00	6,26.19	0.00	0.00
(ii) मल निकासी/शौचालय बदलने के लिए शहरी स्थानीय निकायों को उधार	7,69.27	0.00	7,69.27	0.00	0.00	7,69.27	0.00	0.00
(iii) मल निकासी/शौचालय बदलने के लिए शहरी स्थानीय निकायों को उधार	3,20.98	0.00	3,20.98	0.00	0.00	3,20.98	0.00	0.00
<b>जोड़ - 191</b>	<b>17,16.44</b>	<b>0.00</b>	<b>17,16.44</b>	<b>0.00</b>	<b>0.00</b>	<b>17,16.44</b>	<b>0.00</b>	<b>0.00</b>

**16. सरकार द्वारा दिए गए कर्जों और पेशगियों का विस्तृत विवरण - क्रमशः**  
भाग 1 - मुख्य एवं लघु शीर्षवार कर्जों एवं उधारों का सार

लेखा शीर्ष	1 अप्रैल 2013 को शेष राशि	वर्ष के दौरान दी गई राशि	योग	वर्ष के दौरान लौटायी गई राशि	बूटे खाते डाले गए अप्रतिप्राप्य कर्ज एवं उधार	31 मार्च 2014 को राजस्व का शेष राशि	निवल वृद्धि (+)/ हास (-)	प्राप्त किया गया तथा राजस्व में जमा किया गया ब्याज
(लाख रूपयों में)								
<b>च - कर्ज तथा उधार-क्रमशः</b>								
<b>1. सामाजिक सेवाओं के लिए कर्ज-क्रमशः</b>								
<b>(ii) - जल पूर्ति, सफाई, आवास और नगर विकास के लिए कर्ज-क्रमशः</b>								
<b>6215-जल पूर्ति तथा सफाई के लिए कर्ज-क्रमांत</b>								
192- नगरपालिकाएँ/नगर परिषदों को सहायता								
(iii) शौचालय परिवर्तन / निर्माण / सामुदायिक शौचालय निर्माण, यूरिनल निर्माण एवं भंगियों के पुनर्वास हेतु शहरी स्थानीय निकायों को कर्ज	1,50.00	0.00	1,50.00	0.00	0.00	1,50.00	0.00	0.00
(iv) ठोस अपशिष्ट प्रबंधन हेतु स्थानीय निकायों को कर्ज	25.00	0.00	25.00	0.00	0.00	25.00	0.00	0.00
(v) मल निकासी/नालियों के निर्माण के लिए शहरी निकायों को कर्ज	45.52	0.00	45.52	0.00	0.00	45.52	0.00	0.00
<b>जोड़ - 192</b>	<b>2,20.52</b>	<b>0.00</b>	<b>2,20.52</b>	<b>0.00</b>	<b>0.00</b>	<b>2,20.52</b>	<b>0.00</b>	<b>0.00</b>
789- अनुसूचित जातियों के लिए विशेष घटक योजना-								
(i) शौचालय परिवर्तन/निर्माण, यूरिनल निर्माण एवं भंगियों के पुनर्वास हेतु शहरी स्थानीय निकायों को कर्ज	1,44.61	0.00	1,44.61	0.00	0.00	1,44.61	0.00	0.00
(ii) मल निकासी/नालियों के निर्माण के लिए शहरी निकायों को कर्ज	70.68	0.00	70.68	0.00	0.00	70.68	0.00	0.00
<b>जोड़ - 789</b>	<b>2,15.29</b>	<b>0.00</b>	<b>2,15.29</b>	<b>0.00</b>	<b>0.00</b>	<b>2,15.29</b>	<b>0.00</b>	<b>0.00</b>
796 जनजातीय क्षेत्र उप-योजना								
(i) नाली निर्माण के लिए शहरी स्थानीय निकायों को उधार	28,10.69	0.00	28,10.69	0.00	0.00	28,10.69	0.00	0.00
(ii) शहरी स्थानीय निकायों को शौचालय बदलने/सामुदायिक शौचालय निर्माण के लिए उधार	16,83.65	0.00	16,83.65	0.00	0.00	16,83.65	0.00	0.00
<b>जोड़ - 796</b>	<b>44,94.34</b>	<b>0.00</b>	<b>44,94.34</b>	<b>0.00</b>	<b>0.00</b>	<b>44,94.34</b>	<b>0.00</b>	<b>0.00</b>
<b>जोड़ - 02</b>	<b>85,37.43</b>	<b>0.00</b>	<b>85,37.43</b>	<b>0.00</b>	<b>0.00</b>	<b>85,37.43</b>	<b>0.00</b>	<b>0.00</b>
<b>जोड़ - 6215 -जल पूर्ति तथा सफाई के लिए कर्ज</b>	<b>2,94,46.78</b>	<b>0.00</b>	<b>2,94,46.78</b>	<b>0.00</b>	<b>0.00</b>	<b>2,94,46.78</b>	<b>0.00</b>	<b>0.00</b>

**16. सरकार द्वारा दिए गए कर्जे और पेशगियों का विस्तृत विवरण - क्रमशः**  
भाग 1 - मुख्य एवं लघु शीर्षवार कर्जे एवं उधारों का सार

लेखा शीर्ष	1 अप्रैल 2013 को शेष राशि	वर्ष के दौरान दी गई राशि	योग	वर्ष के दौरान लौटायी गई राशि	बट्टे खाते डाले गए अप्रतिप्राप्य कर्ज एवं उधार	31 मार्च 2014 को राजस्व का शेष राशि	निवल वृद्धि (+)/ हास (-)	प्राप्त किया गया तथा राजस्व में जमा किया गया ब्याज
(लाख रूपयों में)								
<b>च - कर्ज तथा उधार-क्रमशः</b>								
<b>1. सामाजिक सेवाओं के लिए कर्जे-क्रमशः</b>								
<b>(ii) - जल पूर्ति, सफाई, आवास और नगर विकास के लिए कर्जे-क्रमशः</b>								
<b>6216 -आवास के लिए कर्ज</b>								
02 - शहरी आवास -								
190- सार्वजनिक क्षेत्र के तथा अन्य उपक्रमों को कर्ज								
(i) झारखण्ड राज्य आवास बोर्ड	(-)0.52	0.00	(-)0.52	0.00	0.00	(-)0.52 (*)	0.00	0.00
<b>जोड़ - 190</b>	<b>(-)0.52</b>	<b>0.00</b>	<b>(-)0.52</b>	<b>0.00</b>	<b>0.00</b>	<b>(-)0.52</b>	<b>0.00</b>	<b>0.00</b>
201- आवास बोर्ड को कर्ज								
(i) झारखण्ड राज्य आवास बोर्ड को कर्ज	7,26.84	3,00.00 (#)	10,26.84	0.00	0.00	10,26.84	3,00.00	0.00
<b>जोड़ - 201</b>	<b>7,26.84</b>	<b>3,00.00</b>	<b>10,26.84</b>	<b>0.00</b>	<b>0.00</b>	<b>10,26.84</b>	<b>3,00.00</b>	<b>0.00</b>
796- जनजातीय क्षेत्र उप-योजना								
(i) झारखण्ड राज्य आवास बोर्ड को उधार	6,15.00	3,00.00(#)	9,15.00	0.00	0.00	9,15.00	3,00.00	0.00
(ii) राँची के विस्थापित व्यक्तियों के लिए फल एवं सब्जी दुकानों का निर्माण	50.00	0.00	50.00	0.00	0.00	50.00	0.00	0.00
<b>जोड़ - 796</b>	<b>6,65.00</b>	<b>3,00.00</b>	<b>9,65.00</b>	<b>0.00</b>	<b>0.00</b>	<b>9,65.00</b>	<b>3,00.00</b>	<b>0.00</b>
<b>जोड़ - 02</b>	<b>13,91.32</b>	<b>6,00.00</b>	<b>19,91.32</b>	<b>0.00</b>	<b>0.00</b>	<b>19,91.32</b>	<b>6,00.00</b>	<b>0.00</b>
80- समान्य								
800- अन्य कर्जे-								
(i) मध्यम आय वर्गीय आवास योजना	(-)3,00.99	0.00	(-)3,00.99	0.01	0.00	(-)3,01.00 (*)	0.00	0.00

(#) राज्य योजनागत योजना से संबंधित

(\*) दिनांक 14-11-2000 को बकाया शेषों से संबंधित ऋणों की वापसी जिसका बंटवारा प्रतीक्षित है, के फलस्वरूप ऋणात्मक शेष है।



**16. सरकार द्वारा दिए गए कर्जों और पेशगियों का विस्तृत विवरण - क्रमशः**  
भाग 1 - मुख्य एवं लघु शीर्षवार कर्जों एवं उधारों का सार

लेखा शीर्ष	1 अप्रैल 2013 को शेष राशि	वर्ष के दौरान दी गई राशि	योग	वर्ष के दौरान लौटायी गई राशि	बट्टे खाते डाले गए अप्रतिप्राप्य कर्ज एवं उधार	31 मार्च 2014 को राजस्व का शेष राशि	निवल वृद्धि (+ )/ हास (-)	प्राप्त किया गया तथा राजस्व में जमा किया गया ब्याज
(लाख रूपयों में)								
च - कर्ज तथा उधार-क्रमशः								
1. सामाजिक सेवाओं के लिए कर्ज-क्रमशः								
(ii) - जल पूर्ति, सफाई, आवास और नगर विकास के लिए कर्ज-क्रमशः								
6216-आवास के लिए कर्ज-क्रमांत								
800- अन्य कर्ज-क्रमांत								
(ii) निम्न आय वर्गीय आवास योजना	(-) 2.90	0.00	(-) 2.90	0.00	0.00	(-) 2.90 (*)	0.00	0.00
जोड़ - 800	(-)3,03.89	0.00	(-)3,03.89	0.01	0.00	(-)3,03.90 (*)	0.00	0.00
जोड़ - 80	(-)3,03.89	0.00	(-)3,03.89	0.01	0.00	(-)3,03.90 (*)	0.00	0.00
जोड़ - 6216 आवास के लिए कर्ज	10,87.43	600.00	16,87.43	0.01	0.00	16,87.42	5,99.99	0.00
6217-शहरी विकास के लिए कर्ज								
04- गन्दे क्षेत्र का विकास								
800- अन्य कर्ज								
राष्ट्रीय स्लम क्षेत्र विकास कार्यक्रम के लिए स्थानीय निकायों को कर्ज	17,74.95	0.00	17,74.95	0.00	0.00	17,74.95	0.00	0.00
जोड़ - 04	17,74.95	0.00	17,74.95	0.00	0.00	17,74.95	0.00	0.00
60 अन्य शहरी विकास योजनाएँ-								
191 स्थानीय निकायों एवं नगरपालिकाओं/नगर निगमों को कर्ज-								
(i) नगरपालिकाओं / निगमों / जिलों / स्थानीय निधि समितियों को उधार	68,61.69	7,39.55	76,01.24	0.00	0.00	76,01.24	7,39.55	0.00
(ii) नगरपालिका बाजार के निर्माण के लिए उधार	4,41.31	0.00	4,41.31	0.00	0.00	4,41.31	0.00	0.00
(iii) बस पड़ाव के लिए नगरपालिका को उधार	4,97.19	0.00	4,97.19	0.00	0.00	4,97.19	0.00	0.00
जोड़ - 191	78,00.19	7,39.55	85,39.74	0.00	0.00	85,39.74	7,39.55	0.00

(\*) दिनांक 14-11-2000 को बकाया शेषों से संबंधित ऋणों की वापसी जिसका बंटवारा प्रतीक्षित है, के फलस्वरूप ऋणात्मक शेष है।

**16. सरकार द्वारा दिए गए कर्जों और पेशगियों का विस्तृत विवरण - क्रमशः**  
भाग 1 - मुख्य एवं लघु शीर्षवार कर्जों एवं उधारों का सार

लेखा शीर्ष	1 अप्रैल 2013 को शेष राशि	वर्ष के दौरान दी गई राशि	योग	वर्ष के दौरान लौटायी गई राशि	बड़े खाते डाले गए अप्रतिप्राप्य कर्ज एवं उधार	31 मार्च 2014 को राजस्व का शेष राशि	निवल वृद्धि (+ )/ हास (-)	प्राप्त किया गया तथा राजस्व में जमा किया गया ब्याज
(लाख रूपयों में)								
<b>च - कर्ज तथा उधार-क्रमशः</b>								
<b>1. सामाजिक सेवाओं के लिए कर्ज-क्रमशः</b>								
<b>(ii) - जल पूर्ति, सफाई, आवास और नगर विकास के लिए कर्ज-क्रमशः</b>								
<b>6217-शहरी विकास के लिए कर्ज-क्रमांत</b>								
192 नगरपालिकाओं नगर परिषदों आदि को कर्ज-								
(i) नगरपालिकाओं/नगर परिषदों को कर्ज	6,75.90	6,29.43	13,05.33	0.00	0.00	13,05.33	6,29.43	0.00
<b>जोड़ - 192</b>	<b>6,75.90</b>	<b>6,29.43</b>	<b>13,05.33</b>	<b>0.00</b>	<b>0.00</b>	<b>13,05.33</b>	<b>6,29.43</b>	<b>0.00</b>
193 नगर पंचायत/अधिसूचित क्षेत्र समिति इत्यादि को कर्ज-								
(i) नगर पंचायत/अधिसूचित क्षेत्र समिति इत्यादि को कर्ज	1,27.50	74.59	2,02.09	0.00	0.00	2,02.09	74.59	0.00
<b>जोड़ - 193</b>	<b>1,27.50</b>	<b>74.59</b>	<b>2,02.09</b>	<b>0.00</b>	<b>0.00</b>	<b>2,02.09</b>	<b>74.59</b>	<b>0.00</b>
796- जनजातीय क्षेत्र उपयोजना								
(i) परिवहन के लिए शहरी स्थानीय निकायों को उधार	79,86.97	0.00	79,86.97	0.00	0.00	79,86.97	0.00	0.00
(ii) बाजार के निर्माण के लिए शहरी स्थानीय निकायों को उधार	17,14.32	0.00	17,14.32	0.00	0.00	17,14.32	0.00	0.00
<b>जोड़ - 796</b>	<b>97,01.29</b>	<b>0.00</b>	<b>97,01.29</b>	<b>0.00</b>	<b>0.00</b>	<b>97,01.29</b>	<b>0.00</b>	<b>0.00</b>
789- अनुसूचित जातियों के लिए विशेष घटक योजना								
(i) परिवहन के लिए शहरी स्थानीय निकायों को कर्ज	1,34.00	0.00	1,34.00	0.00	0.00	1,34.00	0.00	0.00
<b>जोड़- 789</b>	<b>1,34.00</b>	<b>0.00</b>	<b>1,34.00</b>	<b>0.00</b>	<b>0.00</b>	<b>1,34.00</b>	<b>0.00</b>	<b>0.00</b>
800- अन्य कर्ज								
(i) परिवहन के लिए शहरी स्थानीय निकायों को उधार	32,26.03	0.00	32,26.03	0.00	0.00	32,26.03	0.00	0.00
(ii) बस पड़व के निर्माण के लिए शहरी स्थानीय निकायों को उधार	5,25.47	0.00	5,25.47	0.00	0.00	5,25.47	0.00	0.00
<b>जोड़- 800</b>	<b>37,51.50</b>	<b>0.00</b>	<b>37,51.50</b>	<b>0.00</b>	<b>0.00</b>	<b>37,51.50</b>	<b>0.00</b>	<b>0.00</b>
<b>जोड़- 60</b>	<b>2,21,90.38</b>	<b>14,43.57</b>	<b>2,36,33.95</b>	<b>0.00</b>	<b>0.00</b>	<b>2,36,33.95</b>	<b>14,43.57</b>	<b>0.00</b>
<b>जोड़- 6217- शहरी विकास के लिए कर्ज</b>	<b>2,39,65.33</b>	<b>14,43.57</b>	<b>2,54,08.90</b>	<b>0.00</b>	<b>0.00</b>	<b>2,54,08.90</b>	<b>14,43.57</b>	<b>0.00</b>
<b>जोड़ - (ii) जल पूर्ति, सफाई, आवास और नगर विकास के लिए कर्ज</b>	<b>5,44,99.54</b>	<b>20,43.57</b>	<b>5,65,43.11</b>	<b>0.01</b>	<b>0.00</b>	<b>5,65,43.10</b>	<b>20,43.56</b>	<b>0.00</b>

**16. सरकार द्वारा दिए गए कर्जे और पेशगियों का विस्तृत विवरण - क्रमशः**  
भाग 1 - मुख्य एवं लघु शीर्षवार कर्जे एवं उधारों का सार

लेखा शीर्ष	1 अप्रैल 2013 को शेष राशि	वर्ष के दौरान दी गई राशि	योग	वर्ष के दौरान लौटायी गई राशि	बट्टे खाते डाले गए अप्रतिप्राप्य कर्ज एवं उधार	31 मार्च 2014 को राजस्व का शेष राशि	निवल वृद्धि (+)/ हास (-)	प्राप्त किया गया तथा राजस्व में जमा किया गया ब्याज
(लाख रूपयों में)								
<b>च - कर्ज तथा उधार-क्रमशः</b>								
<b>1. सामाजिक सेवाओं के लिए कर्जे-क्रमांत</b>								
<b>(iv) सामाजिक कल्याण तथा पोषण-</b>								
<b>6245-प्राकृतिक विपत्ती के कारण राहत के लिए कर्ज</b>								
02- बाढ़, चक्रवात								
800- अन्य कर्ज								
(i) प्राकृतिक आपदाओं के लिए जिला बोर्डों/ प्राधिकारों को कर्ज	(-) <b>39.70</b>	<b>0.00</b>	(-) <b>39.70</b>	<b>0.00</b>	<b>0.00</b>	(-) <b>39.70</b> (*)	<b>0.00</b>	<b>0.00</b>
(ii) अन्य योजनाएँ जिनमें प्रत्येक का शेष 25 लाख रूपये और उससे कम है	(-) <b>0.01</b>	<b>0.00</b>	(-) <b>0.01</b>	<b>0.00</b>	<b>0.00</b>	(-) <b>0.01</b> (*)	<b>0.00</b>	<b>0.00</b>
<b>जोड़-800</b>	<b>(-)<b>39.71</b></b>	<b>0.00</b>	<b>(-)<b>39.71</b></b>	<b>0.00</b>	<b>0.00</b>	<b>(-)<b>39.71</b></b>	<b>0.00</b>	<b>0.00</b>
<b>जोड़-02</b>	<b>(-)<b>39.71</b></b>	<b>0.00</b>	<b>(-)<b>39.71</b></b>	<b>0.00</b>	<b>0.00</b>	<b>(-)<b>39.71</b></b>	<b>0.00</b>	<b>0.00</b>
<b>जोड़-6245- प्राकृतिक विपत्ती के के कारण राहत के लिए कर्ज</b>	<b>(-)<b>39.71</b></b>	<b>0.00</b>	<b>(-)<b>39.71</b></b>	<b>0.00</b>	<b>0.00</b>	<b>(-)<b>39.71</b></b>	<b>0.00</b>	<b>0.00</b>
<b>जोड़-(iii)- सामाजिक कल्याण तथा पोषण</b>	<b>(-)<b>39.71</b></b>	<b>0.00</b>	<b>(-)<b>39.71</b></b>	<b>0.00</b>	<b>0.00</b>	<b>(-)<b>39.71</b></b>	<b>0.00</b>	<b>0.00</b>
<b>जोड़-1 सामाजिक सेवाओं के लिए कर्ज</b>	<b>5,44,59.83</b>	<b>20,43.57</b>	<b>5,65,03.40</b>	<b>0.01</b>	<b>0.00</b>	<b>5,65,03.39</b>	<b>20,43.56</b>	<b>0.00</b>

(\*) दिनांक 14-11-2000 को बकाया शेषों से संबंधित ऋणों की वापसी जिसका बंटवारा प्रतीक्षित है, के फलस्वरूप ऋणात्मक शेष है।

16. सरकार द्वारा दिए गए कर्जों और पेशगियों का विस्तृत विवरण - क्रमशः

भाग 1 - मुख्य एवं लघु शीर्षवार कर्जों एवं उधारों का सार

लेखा शीर्ष	1 अप्रैल 2013 को शेष राशि	वर्ष के दौरान दी गई राशि	योग	वर्ष के दौरान लौटायी गई राशि	बड़े खाते डाले गए अप्रतिप्राप्य कर्ज एवं उधार	31 मार्च 2014 को राजस्व का शेष राशि	निवल वृद्धि (+)/ हास (-)	प्राप्त किया गया तथा राजस्व में जमा किया गया ब्याज
(लाख रूपयों में)								
च - कर्ज तथा उधार-क्रमशः								
2. आर्थिक सेवाओं के लिए कर्ज-								
(i) कृषि तथा संबद्ध कार्यकलाप के लिए कर्ज-								
6401-फसल कृषि-कर्म के लिए कर्ज								
103- बीज								
(i) कृषकों को अधिक उत्पादन के लिए उन्नत प्रकार के बीजों को खरीदने के लिए उधार	(-)1.03	0.00	(-)1.03	0.00	0.00	(-)1.03 (*)	0.00	0.00
<b>जोड़-103</b>	<b>(-) 1.03</b>	<b>0.00</b>	<b>(-)1.03</b>	<b>0.00</b>	<b>0.00</b>	<b>(-)1.03</b>	<b>0.00</b>	<b>0.00</b>
800- अन्य कर्ज-								
(i) अन्य योजनाएँ जिनमें प्रत्येक का शेष ₹25 लाख और उससे कम है	(-)1.74	0.00	(-)1.74	0.02	0.00	(-)1.76 (*)	0.00	0.00
<b>जोड़-800</b>	<b>(-)1.74</b>	<b>0.00</b>	<b>(-)1.74</b>	<b>0.02</b>	<b>0.00</b>	<b>(-)1.76</b>	<b>0.00</b>	<b>0.00</b>
<b>जोड़-6401- फसल कृषि-कर्म के लिए कर्ज</b>	<b>(-)2.77</b>	<b>0.00</b>	<b>(-)2.77</b>	<b>0.02</b>	<b>0.00</b>	<b>(-)2.79</b>	<b>0.00</b>	<b>0.00</b>

(\*) दिनांक 14-11-2000 को बकाया शेषों से संबंधित ऋणों की वापसी जिसका बंटवारा प्रतीक्षित है, के फलस्वरूप ऋणात्मक शेष है।

**16. सरकार द्वारा दिए गए कर्जों और पेशगियों का विस्तृत विवरण - क्रमशः**  
भाग 1 - मुख्य एवं लघु शीर्षवार कर्जों एवं उधारों का सार

लेखा शीर्ष	1 अप्रैल 2013 को शेष राशि	वर्ष के दौरान दी गई राशि	योग	वर्ष के दौरान लौटायी गई राशि	बूटे खाते डाले गए अप्रतिप्राप्य कर्ज एवं उधार	31 मार्च 2014 को राजस्व का शेष राशि	निवल वृद्धि (+)/ हास (-)	प्राप्त किया गया तथा राजस्व में जमा किया गया ब्याज
(लाख रूपयों में)								
च- कर्ज तथा उधार-क्रमशः								
2. आर्थिक सेवाओं के लिए कर्ज-								
(i) कृषि तथा संबद्ध कार्यक्रमों के लिए कर्ज-क्रमशः								
6425-सहकारिता के लिए कर्ज -								
107- जमा सहकारी समितियों को कर्ज-								
(i) कृषि उधार (स्थिरता) निधि	(-)0.73	0.00	(-)0.73	6.71	0.00	(-)7.44 (*)	0.00	0.00
<b>जोड़ - 107</b>	<b>(-)0.73</b>	<b>0.00</b>	<b>(-)0.73</b>	<b>6.71</b>	<b>0.00</b>	<b>(-)7.44</b>	<b>6.71</b>	<b>0.00</b>
108- अन्य सहकारी समितियों को कर्ज-								
(i) राष्ट्रीय सहकारिता विकास निगम के द्वारा वित्त प्रदत्त आई.सी.डी.पी. के लिए ऋण	6,83.41	2,70.00 (#)	9,53.41	0.00	0.00	9,53.41	2,70.00	0.00
(ii) एन.सी.डी.सी. प्रायोजित योजना के अन्तर्गत आत्मनिर्भर सहकारी समितियों के लिए ऋण	50.72	49.00 (#)	99.72	0.00	0.00	99.72	49.00	0.00
(क) भाण्डागार तथा विपणन सहकारी समितियाँ-								
(i) ई.ई.सी. परियोजना के अन्तर्गत गोदाम के निर्माण के लिये उधार	(-)1.55	0.00	(-)1.55	0.00	0.00	(-)1.55 (*)	0.00	0.00
<b>जोड़ - (क)</b>	<b>(-)1.55</b>	<b>0.00</b>	<b>(-)1.55</b>	<b>0.00</b>	<b>0.00</b>	<b>(-)1.55</b>	<b>0.00</b>	<b>0.00</b>
(ख) अन्य प्रक्रियात्मक सहकारी समितियाँ-								
	(-)0.54	0.00	(-)0.54	0.00	0.00	(-)0.54 (*)	0.00	0.00
<b>जोड़ - (ख)</b>	<b>(-)0.54</b>	<b>0.00</b>	<b>(-)0.54</b>	<b>0.00</b>	<b>0.00</b>	<b>(-)0.54</b>	<b>0.00</b>	<b>0.00</b>
<b>जोड़ - 108</b>	<b>7,32.04</b>	<b>3,19.00</b>	<b>10,51.04</b>	<b>0.00</b>	<b>0.00</b>	<b>10,51.04</b>	<b>3,19.00</b>	<b>0.00</b>

(#) राज्य योजनागत योजना से संबंधित है।

(\*) दिनांक 14-11-2000 को बकाया शेषों से संबंधित ऋणों की वापसी जिसका बंटवारा प्रतीक्षित है, के फलस्वरूप ऋणात्मक शेष है।

**16. सरकार द्वारा दिए गए कर्जों और पेशगियों का विस्तृत विवरण - क्रमशः**  
भाग 1 - मुख्य एवं लघु शीर्षवार कर्जों एवं उधारों का सार

लेखा शीर्ष	1 अप्रैल 2013 को शेष राशि	वर्ष के दौरान दी गई राशि	योग	वर्ष के दौरान लौटायी गई राशि	बूटे खाते डाले गए अप्रतिप्राप्य कर्ज एवं उधार	31 मार्च 2014 को राजस्व का शेष राशि	निवल वृद्धि (+ )/ हास (-)	प्राप्त किया गया तथा राजस्व में जमा किया गया ब्याज
(लाख रूपयों में)								
<b>च- कर्ज तथा उधार-क्रमशः</b>								
<b>2. आर्थिक सेवाओं के लिए कर्ज-क्रमशः</b>								
<b>(i) कृषि तथा संबद्ध कार्यक्रमों के लिए कर्ज-क्रमशः</b>								
<b>6425-सहकारिता के लिए कर्ज-क्रमशः</b>								
789- अनुसूचित जातियों के लिए विशेष घटक योजना-								
(i) राष्ट्रीय सहकारिता विकास निगम के द्वारा वित्त प्रदत्त आई.सी.डी.पी. के लिए ऋण	5,22.06	1,80.00(#)	7,02.06	0.00	0.00	7,02.06	1,80.00	0.00
(ii) एन.सी.डी.सी. प्रायोजित योजना के अन्तर्गत आत्मनिर्भर सहकारी समितियों के लिए ऋण	79.63	33.00(#)	1,12.63	0.00	0.00	1,12.63	33.00	0.00
<b>जोड़- 789</b>	<b>6,01.69</b>	<b>2,13.00</b>	<b>8,14.69</b>	<b>0.00</b>	<b>0.00</b>	<b>8,14.69</b>	<b>2,13.00</b>	<b>0.00</b>
796- जनजातीय क्षेत्र उपयोग								
(i) एन.सी.डी.सी. प्रायोजित योजना के अन्तर्गत आत्मनिर्भर सहकारी समितियों के लिए ऋण	2,12.47	83.00(#)	2,95.47	0.00	0.00	2,95.47	83.00	0.00
(ii) राष्ट्रीय सहकारिता विकास निगम के द्वारा वित्त प्रदत्त आई.सी.डी.पी. के लिए ऋण	17,35.05	4,50.00(#)	21,85.05	0.00	0.00	21,85.05	4,50.00	0.00
<b>जोड़ - 796</b>	<b>19,47.52</b>	<b>5,33.00</b>	<b>24,80.52</b>	<b>0.00</b>	<b>0.00</b>	<b>24,80.52</b>	<b>5,33.00</b>	<b>0.00</b>
190- सार्वजनिक क्षेत्र के तथा अन्य उपक्रमों को कर्ज-								
(i)- बिहार राज्य विपणन संघ को बकाया ओवरड्यु के भुगतान के लिए कर्ज	1,23.62	0.00	1,23.62	0.00	0.00	1,23.62	0.00	0.00
(ii) समेकित सहकारी विकास परियोजना के लिए केन्द्रीय सहकारी बैंक को कर्ज	3,74.71	0.00	3,74.71	0.00	0.00	3,74.71	0.00	0.00

(#) राज्य योजनागत योजना से संबंधित है।

**16. सरकार द्वारा दिए गए कर्जों और पेशगियों का विस्तृत विवरण - क्रमशः**  
भाग 1 - मुख्य एवं लघु शीर्षवार कर्जों एवं उधारों का सार

लेखा शीर्ष	1 अप्रैल 2013 को शेष राशि	वर्ष के दौरान दी गई राशि	योग	वर्ष के दौरान लौटायी गई राशि	बड़े खाते डाले गए अप्रतिप्राप्य कर्ज एवं उधार	31 मार्च 2014 को राजस्व का शेष राशि	निवल वृद्धि (+)/ हास (-)	प्राप्त किया गया तथा राजस्व में जमा किया गया ब्याज
(लाख रूपयों में)								
च- कर्ज तथा उधार-क्रमशः								
2. आर्थिक सेवाओं के लिए कर्ज-क्रमशः								
(i) कृषि तथा संबद्ध कार्यक्रमों के लिए कर्ज-क्रमांत								
6425-सहकारिता के लिए कर्ज-क्रमांत								
190- सार्वजनिक क्षेत्र के तथा अन्य उपक्रमों को कर्ज-								
(iii) राष्ट्रीय सहकारी विकास निगम द्वारा शुद्धीकरण/शीत भण्डारण / गोदाम निर्माण परियोजना के लिए कर्ज	80.00	0.00	80.00	0.00	0.00	80.00	0.00	0.00
(iv) लाह किसान और विस्तार के लिए झासको लैम्पस को ऋण	3,00.00	0.00	3,00.00	0.00	0.00	3,00.00	0.00	0.00
(v) राष्ट्रीय सहकारिता द्वारा आई०सी०डी०पी को वित्तीय ऋण	4,10.00	0.00	4,10.00	0.00	0.00	4,10.00	0.00	0.00
<b>जोड़ 190</b>	<b>12,88.33</b>	<b>0.00</b>	<b>12,88.33</b>	<b>0.00</b>	<b>0.00</b>	<b>12,88.33</b>	<b>0.00</b>	<b>0.00</b>
195- सहकारी समितियों को उधार								
(viii) राष्ट्रीय सहकारी विकास निगम द्वारा वित्त प्रदत्त आई०सी०डी०पी० के लिए ऋण	1,00.00	0.00	1,00.00	0.00	0.00	1,00.00	0.00	0.00
<b>जोड़ - 195</b>	<b>1,00.00</b>	<b>0.00</b>	<b>1,00.00</b>	<b>0.00</b>	<b>0.00</b>	<b>1,00.00</b>	<b>0.00</b>	<b>0.00</b>
<b>जोड़ - 6425 सहकारिता के लिए कर्ज</b>	<b>46,68.85</b>	<b>10,65.00</b>	<b>57,33.85</b>	<b>6.71</b>	<b>0.00</b>	<b>57,27.14</b>	<b>10,58.29</b>	
<b>जोड़-(i) कृषि तथा संबद्ध कार्यक्रमों के लिए कर्ज</b>	<b>46,66.08</b>	<b>10,65.00</b>	<b>57,31.08</b>	<b>6.73</b>	<b>0.00</b>	<b>57,24.35</b>	<b>10,58.27</b>	<b>0.00</b>
(ii) ग्रामीण विकास के लिए कर्ज-								
6506-भूमि सुधार के लिए कर्ज								
800- अन्य कर्ज								
(i) भूमि विकास ऋण अधिनियम के अन्तर्गत किसानों को कर्ज	(-)0.20	0.00	(-)0.20	0.00	0.00	(-)0.20 (*)	0.00	0.00
<b>जोड़ - 800</b>	<b>(-)0.20</b>	<b>0.00</b>	<b>(-)0.20</b>	<b>0.00</b>	<b>0.00</b>	<b>(-)0.20</b>	<b>0.00</b>	<b>0.00</b>
<b>जोड़-6506-भूमि सुधार के लिए कर्ज</b>	<b>(-)0.20</b>	<b>0.00</b>	<b>(-)0.20</b>	<b>0.00</b>	<b>0.00</b>	<b>(-)0.20</b>	<b>0.00</b>	<b>0.00</b>

(\*) दिनांक 14.11.2000 को उत्तरवर्ती बिहार राज्य और झारखण्ड के बीच शेष का बंटवारा नहीं होने के फलस्वरूप ऋणात्मक शेष है।

**16. सरकार द्वारा दिए गए कर्जे और पेशगियों का विस्तृत विवरण - क्रमशः**  
भाग 1 - मुख्य एवं लघु शीर्षवार कर्जे एवं उधारों का सार

लेखा शीर्ष	1 अप्रैल 2013 को शेष राशि	वर्ष के दौरान दी गई राशि	योग	वर्ष के दौरान लौटायी गई राशि	बूटे खाते डाले गए अप्रतिप्राप्य कर्ज एवं उधार	31 मार्च 2014 को राजस्व का शेष राशि	निवल वृद्धि (+)/ हास (-)	प्राप्त किया गया तथा राजस्व में जमा किया गया ब्याज
(लाख रूपयों में)								
<b>च- कर्ज तथा उधार-क्रमशः</b>								
<b>2. आर्थिक सेवाओं के लिए कर्ज-क्रमशः</b>								
<b>(ii) ग्रामीण विकास के लिए कर्जे-क्रमांत</b>								
<b>6515-अन्य ग्राम विकास कार्यक्रम के लिए कर्ज</b>								
102- सामुदायिक विकास								
(i) जिला बोर्ड और अन्य स्थानीय निधि समितियों को उधार	12,29.17	0.00	12,29.17	0.00	0.00	12,29.17	0.00	0.00
<b>जोड़ - 102</b>	<b>12,29.17</b>	<b>0.00</b>	<b>12,29.17</b>	<b>0.00</b>	<b>0.00</b>	<b>12,29.17</b>	<b>0.00</b>	<b>0.00</b>
197- जिला परिषदों एवं जिला स्तर के पंचायतों को कर्ज								
(i) अन्य स्थानीय निधि एवं जिला समितियों को कर्ज समितियों को उधार	0.00	2,70.99	2,70.99	64.86	0.00	2,06.13	2,06.13	0.00
<b>जोड़ -197</b>	<b>0.00</b>	<b>2,70.99</b>	<b>2,70.99</b>	<b>64.86</b>	<b>0.00</b>	<b>2,06.13</b>	<b>2,06.13</b>	<b>0.00</b>
<b>जोड़ 6515 अन्य ग्राम विकास कार्यक्रम के लिए कर्ज</b>	<b>12,29.17</b>	<b>2,70.99</b>	<b>15,00.16</b>	<b>64.86</b>	<b>0.00</b>	<b>14,35.30</b>	<b>2,06.13</b>	<b>0.00</b>
<b>जोड़ - (ii) ग्रामीण विकास के लिए कर्ज</b>	<b>12,28.97</b>	<b>2,70.99</b>	<b>14,99.96</b>	<b>64.86</b>	<b>0.00</b>	<b>14,35.10</b>	<b>2,06.13</b>	<b>0.00</b>
<b>(iv) उर्जा के लिए कर्ज-</b>								
<b>6801-बिजली परियोजनाओं के लिए कर्ज</b>								
201- पन-बिजली उत्पादन								
(i) तेनुघाट बिजली परियोजना को उधार	3,80.00	0.00	3,80.00	0.00	0.00	3,80.00	0.00	0.00
(ii) झारखण्ड राज्य विद्युत बोर्ड को वार्षिक विकास कार्यक्रम हेतु कर्ज	1,36,69.36	0.00	1,36,69.36	0.00	0.00	1,36,69.36	0.00	0.00
<b>जोड़-201</b>	<b>1,40,49.36</b>	<b>0.00</b>	<b>1,40,49.36</b>	<b>0.00</b>	<b>0.00</b>	<b>1,40,49.36</b>	<b>0.00</b>	<b>0.00</b>
202- ताप विद्युत उत्पादन								
(i) तेनुघाट विद्युत परियोजना को कर्ज	57,00.00	0.00	57,00.00	0.00	0.00	57,00.00	0.00	0.00
(ii) कोल ब्लॉक एवं प्लान्ट्स के लिए झारखण्ड राज्य विद्युत बोर्ड को कर्ज	34,96.50	0.00	34,96.50	0.00	0.00	34,96.50	0.00	0.00
<b>जोड़-202</b>	<b>91,96.50</b>	<b>0.00</b>	<b>91,96.50</b>	<b>0.00</b>	<b>0.00</b>	<b>91,96.50</b>	<b>0.00</b>	<b>0.00</b>



**16. सरकार द्वारा दिए गए कर्जे और पेशगियों का विस्तृत विवरण - क्रमशः**  
भाग 1 - मुख्य एवं लघु शीर्षवार कर्जे एवं उधारों का सार

लेखा शीर्ष	1 अप्रैल 2013 को शेष राशि	वर्ष के दौरान दी गई राशि	योग	वर्ष के दौरान लौटायी गई राशि	बट्टे खाते डाले गए अप्रतिप्राप्य कर्ज एवं उधार	31 मार्च 2014 को राजस्व का शेष राशि	निवल वृद्धि (+)/ हास (-)	प्राप्त किया गया तथा राजस्व में जमा किया गया ब्याज
(लाख रूपयों में)								
<b>च- कर्ज तथा उधार-क्रमशः</b>								
<b>2.- आर्थिक सेवाओं के लिए कर्ज-क्रमशः</b>								
<b>(iv) उर्जा के लिए कर्ज-क्रमशः</b>								
<b>6801-बिजली परियोजनाओं के लिए कर्ज-क्रमशः</b>								
204- ग्रामीण विद्युतीकरण								
(i) झारखण्ड राज्य विद्युत बोर्ड को कर्ज	1,36,00.00	0.00	1,36,00.00	0.00	0.00	1,36,00.00	0.00	0.00
<b>जोड़-204</b>	<b>1,36,00.00</b>	<b>0.00</b>	<b>1,36,00.00</b>	<b>0.00</b>	<b>0.00</b>	<b>1,36,00.00</b>	<b>0.00</b>	<b>0.00</b>
789- अनुसूचित जातियों के लिए विशेष घटक योजना -								
(i) झारखण्ड राज्य विद्युत बोर्ड को कर्ज	52,28.51	0.00	52,28.51	0.00	0.00	52,28.51	0.00	0.00
(ii) झारखण्ड राज्य विद्युत बोर्ड को संचार के लिए कर्ज	7,06.97	0.00	7,06.97	0.00	0.00	7,06.97	0.00	0.00
(iii) झारखण्ड राज्य विद्युत बोर्ड को वितरण के लिए कर्ज	6,84.48	0.00	6,84.48	0.00	0.00	6,84.48	0.00	0.00
(iv) झारखण्ड राज्य विद्युत बोर्ड का वार्षिक विकास कार्यक्रम के लिए कर्ज	41,15.88	0.00	41,15.88	0.00	0.00	41,15.48	0.00	0.00
(v) संचरण के लिए झारखण्ड राज्य विद्युत बोर्ड को कर्ज	56,00.81	21,04.14(#)	77,04.95	0.00	0.00	77,04.95	21,04.14	0.00
<b>जोड़-789</b>	<b>1,63,36.65</b>	<b>21,04.14</b>	<b>1,84,40.79</b>	<b>0.00</b>	<b>0.00</b>	<b>1,84,40.79</b>	<b>21,04.14</b>	<b>0.00</b>
796- जनजातीय क्षेत्र उप-योजना-								
(i) झारखण्ड राज्य विद्युत बोर्ड को ऋण	2,09,41.03	0.00	2,09,41.03	0.00	0.00	2,09,41.03	0.00	0.00
(ii) झारखण्ड राज्य विद्युत बोर्ड को संचार के लिए ऋण	14,44.69	0.00	14,44.69	0.00	0.00	14,44.69	0.00	0.00
(iii) झारखण्ड राज्य विद्युत बोर्ड को वार्षिक विकास कार्यक्रम हेतु ऋण	1,11,82.77	0.00	1,11,82.77	0.00	0.00	1,11,82.77	0.00	0.00
(iv) झारखण्ड राज्य विद्युत बोर्ड को वितरण के लिए ऋण	90,95.46	0.00	90,95.46	0.00	0.00	90,95.46	0.00	0.00
(v) संचरण के लिए झारखण्ड राज्य विद्युत बोर्ड को कर्ज	1,50,24.06	45,58.96(#)	1,95,83.02	0.00	0.00	1,95,83.02	45,58.96	0.00
<b>जोड़-796</b>	<b>5,76,88.01</b>	<b>45,58.96</b>	<b>6,22,46.97</b>	<b>0.00</b>	<b>0.00</b>	<b>6,22,46.97</b>	<b>45,58.96</b>	<b>0.00</b>

(#) राज्य योजनागत योजना से सम्बन्धित है।

16. सरकार द्वारा दिए गए कर्जों और पेशगियों का विस्तृत विवरण - क्रमशः

भाग 1 - मुख्य एवं लघु शीर्षवार कर्जों एवं उधारों का सार

लेखा शीर्ष	1 अप्रैल 2013 को शेष राशि	वर्ष के दौरान दी गई राशि	योग	वर्ष के दौरान लौटायी गई राशि	बड़े खाते डाले गए अप्रतिप्राप्य कर्ज एवं उधार	31 मार्च 2014 को राजस्व का शेष राशि	निवल वृद्धि (+)/ हास (-)	प्राप्त किया गया तथा राजस्व में जमा किया गया ब्याज
(लाख रूपयों में)								
च- कर्ज तथा उधार-क्रमशः								
2.- आर्थिक सेवाओं के लिए कर्ज-क्रमशः								
(iv) उर्जा के लिए कर्ज-क्रमशः								
6801-बिजली परियोजनाओं के लिए कर्ज-क्रमशः								
800 विद्युत बोर्डों के लिए अन्य कर्ज-क्रमांत								
(i) झारखण्ड राज्य विद्युत बोर्ड	33,17,67.09	0.00	33,17,67.09	0.00	0.00	33,17,67.09	0.00	0.00
(ii) झारखण्ड राज्य विद्युत बोर्ड के बकाया राशि के विरुद्ध केन्द्र सरकार द्वारा सीधे कटौती के विरुद्ध बोर्ड को ऋण	1,20,41.00	0.00	1,20,41.00	0.00	0.00	1,20,41.00	0.00	0.00
(iii) सैचुरेशन के लिए कर्ज	30,00.00	0.00	30,00.00	0.00	0.00	30,00.00	0.00	0.00
(iv) पतरातु थर्मल पावर को उत्पादन हेतु ऋण	20,00.00	0.00	20,00.00	0.00	0.00	20,00.00	0.00	0.00
(v) नया विद्युत बोर्ड के जमीन एवं भवन स्थापना हेतु ऋण	2,00.00	0.00	2,00.00	0.00	0.00	2,00.00	0.00	0.00
(vi) वितरण हेतु ऋण	1,98,91.71	0.00	1,98,91.71	0.00	0.00	1,98,91.71	0.00	0.00
(vii) झारखण्ड राज्य विद्युत बोर्ड को उधार	5,67,04.56	0.00	5,67,04.56	0.00	0.00	5,67,04.56	0.00	0.00
(viii) झारखण्ड राज्य विद्युत बोर्ड को त्वरित विद्युत उत्पादन कार्यक्रम के लिए ऋण	1,97,54.70	0.00	1,97,54.70	0.00	0.00	1,97,54.70	0.00	0.00
(ix) विद्युत बोर्ड द्वारा जारी किए गए बंधपत्र के विरुद्ध बकाए ब्याज की वापसियों के लिए कर्ज	8,48,54.32	0.00	8,48,54.32	0.00	0.00	8,48,54.32	0.00	0.00
(x) पावर बौंड-ब्याज की अदायगियां	2,51,64.08	0.00	2,51,64.08	0.00	0.00	2,51,64.08	0.00	0.00
(xi) झारखण्ड राज्य विद्युत बोर्ड को संचार के लिए ऋण	9,22.14	0.00	9,22.14	0.00	0.00	9,22.14	0.00	0.00

**16. सरकार द्वारा दिए गए कर्जों और पेशगियों का विस्तृत विवरण - क्रमशः**  
भाग 1 - मुख्य एवं लघु शीर्षवार कर्जों एवं उधारों का सार

लेखा शीर्ष	1 अप्रैल 2013 को शेष राशि	वर्ष के दौरान दी गई राशि	योग	वर्ष के दौरान लौटायी गई राशि	बट्टे खाते डाले गए अप्रतिप्राप्य कर्ज एवं उधार	31 मार्च 2014 को राजस्व का शेष राशि	निवल वृद्धि (+)/ हास (-)	प्राप्त किया गया तथा राजस्व में जमा किया गया ब्याज
(लाख रूपयों में)								
<b>च- कर्ज तथा उधार-क्रमशः</b>								
<b>2.- आर्थिक सेवाओं के लिए कर्ज-क्रमशः</b>								
<b>(iv) उर्जा के लिए कर्ज-क्रमांत</b>								
<b>6801-बिजली परियोजनाओं के लिए कर्ज-क्रमांत</b>								
800- विद्युत बोर्डों के लिए अन्य कर्ज-क्रमांत								
(xii) झारखण्ड राज्य विद्युत बोर्ड को उत्पादन के लिए कर्ज	2,31,00.00	0.00	2,31,00.00	0.00	0.00	2,31,00.00	0.00	0.00
(xiii) झारखण्ड राज्य विद्युत बोर्ड को संचरण के लिए ऋण	2,22,50.76	1,08,71.38(#)	3,31,22.14	0.00	0.00	3,31,22.14	1,08,71.38	0.00
<b>जोड़ - 800</b>	<b>60,16,50.36</b>	<b>1,08,71.38</b>	<b>61,25,21.74</b>	<b>0.00</b>	<b>0.00</b>	<b>61,25,21.74</b>	<b>1,08,71.38</b>	<b>0.00</b>
<b>जोड़-6801-बिजली परियोजनाओं के लिए कर्ज</b>	<b>71,25,20.88</b>	<b>1,75,34.48</b>	<b>73,00,55.36</b>	<b>0.00</b>	<b>0.00</b>	<b>73,00,55.36</b>	<b>1,75,34.48</b>	<b>0.00</b>
<b>जोड़ (iv) उर्जा के लिए कर्ज</b>	<b>71,25,20.88</b>	<b>1,75,34.48</b>	<b>73,00,55.36</b>	<b>0.00</b>	<b>0.00</b>	<b>73,00,55.36</b>	<b>1,75,34.48</b>	<b>0.00</b>
<b>(v) उद्योगों और खनिजों के लिए कर्ज-</b>								
<b>6851-ग्राम तथा लघु उद्योगों के लिए कर्ज-</b>								
102- लघु उद्योग-								
(i) बिहार राज्य लघु उद्योग निगम	(-)13.34	0.00	(-)13.34	0.00	0.00	(-)13.34 (*)	0.00	0.00
(ii) बंद और रूग्ण उद्योगों को पुनर्जीवित करने के लिए कर्ज	(-)1,74.67	0.00	(-)1,74.67	0.18	0.00	(-)1,74.85 (*)	(-)0.18	
<b>जोड़ - 102</b>	<b>(-)1,88.01</b>	<b>0.00</b>	<b>(-)1,88.01</b>	<b>0.18</b>	<b>0.00</b>	<b>(-)1,88.19</b>	<b>(-)0.18</b>	<b>0.00</b>
200- अन्य ग्राम उद्योग-								
(i) जिला औद्योगिक केन्द्रों के अन्तर्गत औद्योगिक इकाईयों को उधार	(-)6.13	0.00	(-)6.13	1.71	0.00	(-)7.84 (*)	0.00	0.00

(\*) दिनांक 14-11-2000 को बकाया शेषों से संबंधित ऋणों की वापसी जिसका बंटवारा प्रतीक्षित है, के फलस्वरूप ऋणात्मक शेष है।

(#) राज्य योजनागत योजना से सम्बन्धित है।

**16. सरकार द्वारा दिए गए कर्जों और पेशगियों का विस्तृत विवरण - क्रमशः**  
भाग 1 - मुख्य एवं लघु शीर्षवार कर्जों एवं उधारों का सार

लेखा शीर्ष	1 अप्रैल 2013 को शेष राशि	वर्ष के दौरान दी गई राशि	योग	वर्ष के दौरान लौटायी गई राशि	बड़े खाते डाले गए अप्रतिप्राप्य कर्ज एवं उधार	31 मार्च 2014 को राजस्व का शेष राशि	निवल वृद्धि (+)/ हास (-)	प्राप्त किया गया तथा राजस्व में जमा किया गया ब्याज
(लाख रूपयों में)								
<b>च- कर्ज तथा उधार-क्रमशः</b>								
<b>2. आर्थिक सेवाओं के लिए कर्ज-क्रमशः</b>								
<b>(v) उद्योगों और खनिजों के लिए कर्ज-क्रमशः</b>								
<b>6851-ग्राम तथा लघु उद्योगों के लिए कर्ज-</b>								
200- अन्य ग्राम उद्योग-								
(ii) औद्योगिक अधिनियम, 1956 के अन्तर्गत औद्योगिक कंपनियों को राज्य सहाय्य के लिए उधार	(-)0.27	0.00	(-)0.27	0.00	0.00	(-)0.27 (*)	0.00	0.00
<b>जोड़ - 200</b>	<b>(-)6.40</b>	<b>0.00</b>	<b>(-)6.40</b>	<b>1.71</b>	<b>0.00</b>	<b>(-)8.11</b>	<b>0.00</b>	<b>0.00</b>
796- जनजातीय क्षेत्र उप-योजना								
(i) केन्द्र द्वारा प्रायोजित योजना- जिला औद्योगिक केन्द्र के अधीन औद्योगिक इकाईयों को उधार	(-)35.15	0.00	(-)35.15	1.03	0.00	(-)36.18 (*)	0.00	0.00
(ii) औद्योगिक इकाईयों द्वारा सूद मुक्त ऋण प्राप्ति	(-)1,23.73	0.00	(-)1,23.73	1.59	0.00	(-)1,25.32 (*)	(-)1.59	0.00
<b>जोड़ - 796</b>	<b>(-)1,58.88</b>	<b>0.00</b>	<b>(-)1,58.88</b>	<b>2.62</b>	<b>0.00</b>	<b>(-)1,61.50</b>	<b>(-)2.62</b>	<b>0.00</b>
<b>जोड़ 6851 - ग्राम और लघु उद्योगों के लिए कर्ज</b>	<b>(-)3,53.29</b>	<b>0.00</b>	<b>3,53.29</b>	<b>4.51</b>	<b>0.00</b>	<b>(-)3,57.80</b>	<b>(-)4.51</b>	<b>0.00</b>
<b>6885-उद्योग और खनिज को अन्य कर्ज</b>								
01- औद्योगिक वित्तीय संस्थानों को कर्ज								
190- सार्वजनिक क्षेत्र के तथा अन्य उपक्रमों को कर्ज								
(i) बिक्रीकर से छूट के स्थान पर उद्योगों को बिना सूद के ऋण	(-)1,59.23	0.00	(-)1,59.23	0.00	0.00	(-)1,59.23 (*)	0.00	0.00
<b>जोड़-190</b>	<b>(-)1,59.23</b>	<b>0.00</b>	<b>(-)1,59.23</b>	<b>0.00</b>	<b>0.00</b>	<b>(-)1,59.23</b>	<b>0.00</b>	<b>0.00</b>
796- जनजातीय क्षेत्र उप-योजना								
(i) बिक्रीकर से छूट के स्थान पर उद्योगों को बिना सूद के ऋण	(-)55.65	0.00	(-)55.65	0.30	0.00	(-)55.95 (*)	(-)0.30	0.00
(ii) बंद एवं रूग्ण औद्योगिक इकाई को सूद मुक्त ऋण	31,64.39	0.00	31,64.39	0.00	0.00	31,65.39	0.00	0.00
<b>जोड़- 796</b>	<b>31,08.74</b>	<b>0.00</b>	<b>31,08.74</b>	<b>0.30</b>	<b>0.00</b>	<b>31,08.44</b>	<b>(-)0.30</b>	<b>0.00</b>
<b>जोड़- 01</b>	<b>29,49.51</b>	<b>0.00</b>	<b>29,49.51</b>	<b>0.30</b>	<b>0.00</b>	<b>29,49.21</b>	<b>(-)0.30</b>	<b>0.00</b>

(\*) दिनांक 14-11-2000 को बकाया शेषों से संबंधित ऋणों की वापसी जिसका बंटवारा प्रतीक्षित है, के फलस्वरूप ऋणात्मक शेष है।

**16. सरकार द्वारा दिए गए कर्जों और पेशगियों का विस्तृत विवरण - क्रमशः**  
भाग 1 - मुख्य एवं लघु शीर्षवार कर्जों एवं उधारों का सार

लेखा शीर्ष	1 अप्रैल 2013 को शेष राशि	वर्ष के दौरान दी गई राशि	योग	वर्ष के दौरान लौटायी गई राशि	बट्टे खाते डाले गए अप्रतिप्राप्य कर्ज एवं उधार	31 मार्च 2014 को राजस्व का शेष राशि	निवल वृद्धि (+)/ हास (-)	प्राप्त किया गया तथा राजस्व में जमा किया गया ब्याज
(लाख रूपयों में)								
च- कर्ज तथा उधार-क्रमशः								
2. आर्थिक सेवाओं के लिए कर्ज-क्रमांत								
(v) उद्योग और खनिजों के लिए कर्ज-क्रमांत								
6885-उद्योग और खनिज को अन्य कर्ज-क्रमांत								
60- अन्य								
796 जनजातीय क्षेत्र उप-योजना								
(i) वृहत् एवं मध्यम उद्योगों की बंद और रूग्ण इकाईयों को पुनर्जीवित करने के लिए उधार	2,23.81	0.00	2,23.81	0.00	0.00	2,23.81	0.00	0.00
(ii) बंद एवं रूग्ण औद्योगिक इकाईयों को सूद मुक्त ऋण	(-)3.40	0.00	(-)3.40	0.00	0.00	(-)3.40 (*)	0.00	0.00
<b>जोड़-796</b>	<b>2,20.41</b>	<b>0.00</b>	<b>2,20.41</b>	<b>0.00</b>	<b>0.00</b>	<b>2,20.41</b>	<b>0.00</b>	<b>0.00</b>
800- अन्य कर्ज-								
(i) वृहद् एवं मध्यम उद्योगों की बंद और रूग्ण इकाईयों को पुनर्जीवित करने के लिए उधार	(-)45.79	0.00	(-)45.79	0.00	0.00	(-)45.79 (*)	0.00	0.00
(ii) बंद एवं रूग्ण औद्योगिक इकाई को सूद मुक्त ऋण	(-)0.25	0.00	(-)0.25	0.00	0.00	(-)0.25 (*)	0.00	0.00
<b>जोड़-800</b>	<b>(-)46.04</b>	<b>0.00</b>	<b>(-)46.04</b>	<b>0.00</b>	<b>0.00</b>	<b>(-)46.04</b>	<b>0.00</b>	<b>0.00</b>
<b>जोड़-60</b>	<b>1,74.37</b>	<b>0.00</b>	<b>1,74.37</b>	<b>0.00</b>	<b>0.00</b>	<b>1,74.37</b>	<b>0.00</b>	<b>0.00</b>
<b>जोड़ 6885 उद्योग और खनिज को अन्य कर्ज</b>	<b>31,23.88</b>	<b>0.00</b>	<b>31,23.88</b>	<b>0.30</b>	<b>0.00</b>	<b>31,23.58</b>	<b>(-)0.30</b>	<b>0.00</b>
<b>जोड़ (v) उद्योग और खनिजों के लिए कर्ज</b>	<b>27,70.59</b>	<b>0.00</b>	<b>27,70.59</b>	<b>4.81</b>	<b>0.00</b>	<b>27,65.78</b>	<b>(-)4.81</b>	<b>0.00</b>

(\*) दिनांक 14-11-2000 को बकाया शेषों से संबंधित ऋणों की वापसी जिसका बंटवारा प्रतीक्षित है, के फलस्वरूप ऋणात्मक शेष है।

16. सरकार द्वारा दिए गए कर्जों और पेशगियों का विस्तृत विवरण - क्रमशः

भाग 1 - मुख्य एवं लघु शीर्षवार कर्जों एवं उधारों का सार

लेखा शीर्ष	1 अप्रैल 2013 को शेष राशि	वर्ष के दौरान दी गई राशि	योग	वर्ष के दौरान लौटायी गई राशि	बड़े खाते डाले गए अप्रतिप्राप्य कर्ज एवं उधार	31 मार्च 2014 को राजस्व का शेष राशि	निवल वृद्धि (+)/ हास (-)	प्राप्त किया गया तथा राजस्व में जमा किया गया ब्याज
(लाख रूपयों में)								
च- कर्ज तथा उधार-क्रमशः								
(vi) सामान्य आर्थिक सेवाओं के लिए कर्ज								
7475-अन्य सामान्य आर्थिक सेवाओं के लिए कर्ज								
102 व्यापारिक संस्थाएँ								
01 झारखण्ड राज्य वेष राज्य निगम लिमिटेड	25.00	0.00	25.00	25.00	0.00	0.00	(-)25.00	0.00
जोड़-102	25.00	0.00	25.00	25.00	0.00	0.00	(-)25.00	0.00
जोड़-7475 -अन्य सामान्य आर्थिक सेवाओं के लिए कर्ज	25.00	0.00	25.00	25.00	0.00	0.00	(-)25.00	0.00
जोड़-VI सामान्य आर्थिक सेवाओं के लिए कर्ज	25.00	0.00	25.00	25.00	0.00	0.00	(-)25.00	0.00
जोड़ 2 - आर्थिक सेवाओं के लिए कर्ज	72,12,11.22	1,88,70.47	74,00,81.99	1,01.40	0.00	73,99,80.59	1,87,69.07	0.00
3.- सरकारी सेवको आदि को कर्ज-								
7610-सरकारी कर्मचारियों आदि को कर्ज								
201- भवन-निर्माण अग्रिम								
(i) सरकारी कर्मचारी	45,62.64	10,41.97	56,04.61	10,06.41	0.00	45,98.20	35.56	0.00
(ii) अखिल भारतीय सेवाएँ	(-)1.13	26.61	25.48	16.21	0.00	9.27	10.40	0.00
जोड़ - 201	45,61.51	10,68.58	56,30.09	10,22.62	0.00	46,07.47	45.96	0.00
202- मोटर वाहन का क्रय करने के लिए अग्रिम-								
(i) सरकारी कर्मचारी	(-)10,86.69	2,01.88	(-)8,84.81	3,00.78	0.00	(-)11,85.59 (*)	(-)98.90	0.00
(ii) मंत्रीगण	3,11.04	0.00	3,11.04	0.00	0.00	3,11.04	0.00	0.00
(iii) विधायक	7,75.66	6.00	7,81.66	0.00	0.00	7,81.66	6.00	0.00
जोड़-202	0.01	2,07.88	2,07.89	3,00.78	0.00	(-)92.89	(-)92.90	0.00

(\*) दिनांक 14-11-2000 को बकाया शेषों से संबंधित ऋणों की वापसी जिसका बंटवारा प्रतीक्षित है, के फलस्वरूप ऋणात्मक शेष है।

**16. सरकार द्वारा दिए गए कर्जों और पेशगियों का विस्तृत विवरण - क्रमशः**  
भाग 1 - मुख्य एवं लघु शीर्षवार कर्जों एवं उधारों का सार

लेखा शीर्ष	1 अप्रैल 2013 को शेष राशि	वर्ष के दौरान दी गई राशि	योग	वर्ष के दौरान लौटायी गई राशि	बट्टे खाते डाले गए अप्रतिप्राप्य कर्ज एवं उधार	31 मार्च 2014 को राजस्व का शेष राशि	निवल वृद्धि (+)/ हास (-)	प्राप्त किया गया तथा राजस्व में जमा किया गया ब्याज
(लाख रूपयों में)								
च- कर्ज तथा उधार-क्रमांत								
3.- सरकारी सेवकों आदि को कर्ज-क्रमांत								
7610-सरकारी कर्मचारियों आदि को कर्ज-क्रमांत								
203- अन्य वाहनों के क्रय करने के लिए अग्रिम	(-)76.73	0.00	(-)76.73	0.00	0.00	(-)76.73 (*)	0.00	0.00
जोड़-203	(-)76.73	0.00	(-)76.73	0.00	0.00	(-)76.73	0.00	0.00
800- अन्य अग्रिम								
(i) सरकारी सेवकों को विदेश तथा भारत में अध्ययन के लिए मार्ग अग्रिम, विवाह अग्रिम और अन्य अग्रिम	(-)53,70.84	0.00	(-)53,70.84	9,07.10	0.00	(-)62,77.94 (*)	(-)9,07.10	0.00
जोड़-800	(-)53,70.84	0.00	(-)53,70.84	9,07.10	0.00	(-)92,77.94	(-)9,07.10	0.00
जोड़ - 7610 - सरकारी कर्मचारियों आदि को कर्ज	(-)8,86.05	12,76.46	3,90.41	22,30.50	0.00	(-)18,40.09	(-)9,54.04	0.00
जोड़ - 3 - सरकारी सेवकों आदि को कर्ज	(-)8,86.05	12,76.46	3,90.41	22,30.50	0.00	(-)18,40.09	(-)9,54.04	0.00
जोड़ -(च)- कर्ज तथा उधार	77,47,85.30	2,21,90.50	79,69,75.80	23,31.91	0.00	79,46,43.89	1,98,58.59	0.00

(\*) दिनांक 14-11-2000 को बकाया शेषों से संबंधित ऋणों की वापसी जिसका बंटवारा प्रतीक्षित है, के फलस्वरूप ऋणात्मक शेष है।

**16. सरकार द्वारा दिए गए कर्जों और पेशगियों का विस्तृत विवरण - क्रमशः**

भाग 2 - वर्ष के दौरान योजना उद्देश्यों एवं केन्द्रीय प्रायोजित योजना (केन्द्रीय योजनागत योजना सम्मिलित) के लिए संवितरित कर्जों तथा अग्रिमों का विवरण

लेखा का मुख्य शीर्ष		राज्य योजना	केन्द्रीय योजनागत योजना	केन्द्र प्रायोजित योजना	कुल
(लाख रूपयों में)					
6216	- आवास के लिए ऋण	6,00.00	0.00	0.00	2,00.00
6425	- सहकारिता के लिए कर्ज	10,65.00	0.00	0.00	10,65.00
6801	- बिजली परियोजनाओं के लिए कर्ज	1,75,34.48	0.00	0.00	1,75,34.48
<b>कुल</b>		<b>1,91,99.48</b>	<b>0.00</b>	<b>0.00</b>	<b>1,91,99.48</b>



16. सरकार द्वारा दिए गए कर्जों और पेशगियों का विस्तृत विवरण - क्रमशः  
अतिरिक्त प्रकटीकरण वर्ष 2013-14 के दौरान नवीन कर्जों एवं पेशगियाँ दी गई :-

कर्ज धारक	कर्जों की संख्या	कर्जों की कुल राशि (लाख रूपयों में)	शर्तें ब्याज दर प्रतिशत में	ऋण स्थगन अवधि यदि कोई हो
1	2	3	4	5
सहकारी समितियाँ	4	10,65.00	13.50	3 वर्ष
झारखण्ड राज्य आवास बोर्ड	2	6,00.00	4	5 वर्ष
नगरपालिकाएँ/नगर निगम	19	13,68.98	13	5 वर्ष
नगर पंचायत/अधिसूचित क्षेत्र समिति	10	74.59	13	3 वर्ष
जिला/अन्य स्थानीय समितियाँ	23	2,70.98	13	3 वर्ष
झारखण्ड राज्य विद्युत बोर्ड	3	1,75,34.48	13	1 वर्ष

ऋण एवं अग्रिमों से सम्बन्धित असामान्य लेन-देन को इंगित करते हुए प्रकटीकरण :-

1. निम्नलिखित मामले स्वीकृत किए गए ऋण को ऋण में स्थायित्व के रूप में हैं

क्रम सं०	वर्ष	स्वीकृति सं०	राशि	ब्याज दर
		ऐसे मामले नहीं		

2. सरकार के द्वारा निम्नलिखित ऋणों की स्वीकृति वैसे नियम एवं शर्तों के अधीन दी गई है जिनका निर्धारण किया जाना है।

कर्जधारक	कर्जों की संख्या	कर्ज की राशि	पूर्व अवधि जिससे कर्ज संबंधित है।
		ऐसे मामले नहीं	

**16. सरकार द्वारा दिए गए कर्जे और पेशगियों का विस्तृत विवरण - क्रमांत**

भाग 3 - कर्जधारकों को वर्ष के दौरान नवीन कर्जे एवं पेशगियाँ दी गईं जिनसे पूर्व के कर्जों की अदायगियाँ बकाया हैं।

कर्ज धारक	चालू वर्ष के दौरान कर्जों का संवितरण किया गया		31 मार्च 2013 को बकाया राशि			पूर्व अवधि जिसमें बकाया संबंधित है	चालू वर्ष के दौरान संवितरण के कारण
	ब्याज दर प्रतिशत	मूलधन	मूलधन	ब्याज	कुल		
1	2	3	4	5	6	7	8
सहकारी समितियाँ	13.50	10,65.00	0.00	0.00	0.00	2006-07	भूमि अधिग्रहण के लिए
झारखण्ड राज्य आवास बोर्ड	13	6,00.00	0.00	0.00	0.00	2006-07	भूमि अधिग्रहण के लिए
नगरपालिकाएँ/नगर निगम	13	13,68.98	0.00	0.00	0.00	2006-07	छटे वेतन आयोग की अनुशांसा पर पुनरिक्षित वेतन/ बकाया वेतन के भुगतान के लिए
नगर पंचायत/अधिसूचित क्षेत्र समिति	13	74.59	0.00	0.00	0.00	2006-07	
जिलों/अन्य स्थानीय समितियाँ	13	2,70.98	0.00	0.00	0.00	2006-07	लागु नहीं
झारखण्ड राज्य विद्युत बोर्ड	13	1,75,34.48	0.00	0.00	0.00	2006-07	खाली संसाधन, उत्तम उत्पादन संचरण एवं वितरण के लिए

17. राजस्व लेखे से भिन्न व्यय के लिए निधियों के स्रोतों एवं उपयोग का विस्तृत विवरण

	1 अप्रैल 2013 को	वर्ष 2013-14 के दौरान (लाख रूपयों में)	31 मार्च 2014 को
<b>पूँजी तथा अन्य व्यय</b>			
पूँजीगत व्यय (उप-खण्ड-वार)-			
(i) सामान्य सेवाएं -			
अन्य राजकोषीय सेवाएं	5,00.00	0.00	5,00.00
पुलिस	6,05,29.70	72,69.56	9,77,99.26
लोक निर्माण कार्य	4,05,80.07	92,03.04	4,97,83.47
अन्य प्रशासनिक सेवाएं	75,20.12	3,36.04	78,56.16
(ii) सामाजिक सेवाएं-			
शिक्षा, खेलकूद, कला तथा संस्कृति	13,20,02.44	1,45,20.75	14,65,23.19
स्वास्थ्य तथा परिवार कल्याण	10,78,20.86	1,66,17.96	12,44,38.82
जल पूर्ति, सफाई, आवास तथा शहरी विकास	37,97,37.97	3,42,07.34	41,39,45.31
अनुसूचित जातियों, अनुसूचित जनजातियों तथा अन्य पिछड़े वर्गों का कल्याण	9,64,21.87	1,68,02.64	11,32,24.51
अन्य	1,10,36.56	1,02,62.96	2,12,99.52
(iii) आर्थिक सेवाएं-			
कृषि तथा संबद्ध कार्यकलाप	1,44,72.74	15,26.19	1,59,98.93
ग्राम विकास	67,33,73.98	11,48,93.18	78,82,67.94
सिंचाई तथा बाढ़ नियंत्रण	40,00,79.20	4,54,00.74	44,54,79.94 (*)
ऊर्जा	2,03,23.05	0.00	2,03,23.05
उद्योग तथा खनिज	12,21.65	2,00.00	14,21.65
परिवहन	60,58,49.27	19,94,64.73	80,53,14.00
सामान्य आर्थिक सेवाएं	2,34,65.16	15,44.55	2,50,09.71
<b>जोड़ - पूँजीगत व्यय</b>	<b>2,57,49,34.64</b>	<b>47,22,50.04</b>	<b>3,04,71,84.68</b>

(\*) इसमें स्वर्णरेखा परियोजना के लिए उड़ीसा सरकार द्वारा ₹ 26,69.66 लाख एवं ₹ 2,01,08.99 लाख की प्रतिपूर्ति सम्मिलित है, जिसे “घटाएं-पूँजीगत लेखों में प्राप्तियां तथा वसुलियां” के रूप में क्रमशः वर्ष 2012-13 एवं 2013-14 के दौरान दर्शाया गया है।

17. राजस्व लेखे से भिन्न व्यय के लिए निधियों के स्रोतों एवं उपयोग का विस्तृत विवरण - क्रमशः

	1 अप्रैल 2013 को	वर्ष 2013-14 के दौरान (लाख रूपयों में)	31 मार्च 2014 को
<b>कर्ज तथा उधार -</b>			
<b>विभिन्न सेवाओं के लिये कर्ज तथा उधार :-</b>			
जल पूर्ति, सफाई, आवास तथा शहरी विकास	5,44,99.54	20,43.56	5,65,43.10
सामाजिक कल्याण तथा पोषण	(-)-39.71	0.00	(-)-39.71 (@)
कृषि तथा संबद्ध कार्यक्रमलाप	46,66.08	10,58.27	57,24.35
ग्राम विकास	12,28.97	2,06.13	14,35.10
ऊर्जा	71,25,20.88	1,75,34.48	73,00,55.36
उद्योग तथा खनिज	27,70.59	(-)-4.81	27,65.78
अन्य सामान्य आर्थिक सेवाएँ	25.00	(-)-25.00	0.00
सरकारी कर्मचारियों को कर्ज	(-)-8,86.05	9,54.04	(-)-18,40.09 (@)
<b>जोड़ - कर्ज तथा उधार</b>	<b>77,47,85.30</b>	<b>1,98,58.59</b>	<b>79,46,43.89</b>
<b>कुल - पूंजी तथा अन्य व्यय</b>	<b>3,34,97,19.94</b>	<b>49,21,08.53</b>	<b>3,84,18,28.57</b>
अन्तर्राज्यीय परिशोधन	0.00	0.00 (*)	0.00
<b>निवल - पूंजी तथा अन्य व्यय</b>	<b>3,34,47,19.94</b>	<b>49,21,08.53</b>	<b>3,84,18,28.57 (ट)</b>
<b>निधियों के प्रमुख स्रोत -</b>			
<b>ऋण -</b>			
राज्य सरकार का आंतरिक ऋण	2,52,01,58.01	27,38,57.96	2,79,40,15.97
केन्द्रीय सरकार से कर्ज तथा अग्रिम	21,24,54.51	(-)-32,59.92	20,91,94.59
लघु बचत, भविष्य निधि आदि	15,49,86.13	8,72.78	15,58,58.91
<b>जोड़ - ऋण</b>	<b>2,88,75,98.65</b>	<b>27,14,70.82</b>	<b>3,15,90,69.47</b>

(@) उत्तरवर्ती राज्यों, बिहार एवं झारखंड के बीच संयुक्त बिहार के शेषों का बँटवारा नहीं होने के कारण ऋणात्मक शेष है (अगस्त 2014)

(\*) बिहार पुर्नगठन अधिनियम 2000 के तहत बिहार सरकार के पेंशन दायित्व के लिए ₹ 50,00.00 लाख का भुगतान किया गया।

17. राजस्व लेखे से भिन्न व्यय के लिए निधियों के स्रोतों एवं उपयोग का विस्तृत विवरण - क्रमशः

	1 अप्रैल 2013 को	वर्ष 2013-14 के दौरान (लाख रूपयों में)	31 मार्च 2014 को
<b>अन्य दायित्व-</b>			
आकस्मिकता निधि को स्थानांतरण	1,50,00.00	0.00	1,50,00.00
आरक्षित निधि	3,19,67.07	2,71,89.31	5,91,56.38
जमा तथा अग्रिम	56,60,60.62	(-)2,54,37.84	54,06,22.78
उचत तथा विविध (सरकारी लेखे एवं रोकड़ शेष निवेश लेखे में बंद राशि को छोड़कर) प्रेषण	95,18.48	(-)42,39.71	1,12,28.21 (#)
	(-)4,11,85.98	1,56,32.89	(-)2,55,53.09
<b>जोड़ अन्य दायित्व</b>	<b>58,13,60.19</b>	<b>1,31,44.65</b>	<b>60,04,54.28</b>
<b>जोड़ ऋण और अन्य प्राप्तियाँ</b>	<b>3,46,89,58.84</b>	<b>28,46,15.47</b>	<b>3,75,95,23.75</b>

(#) इसमें ₹ 50,00.00 लाख बिहार सरकार के पेंशन दायित्वों के भुगतान के लिए एवं ₹ 9,49.44 लाख सरकारी लेखे को संवरित शामिल है।

17. राजस्व लेखे से भिन्न व्यय के लिए निधियों के स्रोतों एवं उपयोग का विस्तृत विवरण - क्रमांत

	1 अप्रैल 2013 को	वर्ष 2013-14 के दौरान (लाख रूपयों में)	31 मार्च 2014 को
घटाएं - रोकड़ शेष	(-)56,50.06	4,84,70.54	4,28,20.48 (#)
घटाएँ - निवेश	7,46,57.03	1,05,26.99	8,51,84.02
निधियों का निवल प्रावधान	3,39,99,51.87	22,56,17.94	3,63,15,19.25 (ठ)
वर्ष के दौरान राजस्व अधिशेष (+) / घाटा (-)	0.00	26,64,90.69	0.00
अन्तर्राज्यीय परिशोधन	0.00		
<b>2013 - 2014 के लिए निधियों का निवल प्रावधान</b>	<b>0.00</b>	<b>49,21,08.63</b>	<b>0.00</b>
<b>(ट) और (ठ) - 31.3.2014 को निवल पूंजी एवं अन्य व्यय (ट) और निधियों का निवल प्रावधान (ठ) के बीच ₹ 21,03,09.32 लाख का अन्तर था, जिसकी व्याख्या नीचे दी गई है :-</b> (लाख रूपयों में)			
(1) 31.03.2013 को संचित राजस्व अधिशेष (+) / घाटा (-)			59,37,61.41
(2) राजस्व अधिशेष (2013-14)			26,64,90.69
(3) आकस्मिकता निधि को विनियोजन			(-)1,50,00.00
(4) संयुक्त बिहार से पृथक हुए लोक ऋण			(-)59,61,94.18
(5) संयुक्त बिहार से पृथक हुए रोकड़ शेष			(-)28,72.36
(6) संयुक्त बिहार से पृथक हुए अन्तर्राज्यीय परिशोधन शेष (2008-09)			(-)1,45,87.02
(7) संयुक्त बिहार से पृथक हुए अन्तर्राज्यीय परिशोधन शेष (2010-11)			1,39.65
(8) संयुक्त बिहार से पृथक हुए अन्तर्राज्यीय परिशोधन शेष (2011-12)			(-)75,40.46
(9) 13वें वित्त आयोग की अनुशंसा के आलोक में के०प्रा०यो तथा के०यो०यो० के कर्ज को अपलेखित किया गया।			20,61.03
(10) 2012-13 के दौरान बिहार की पेंशन देयता के भुगतान से संबंधित अन्तर्राज्यीय परिशोधन			(-)1,00,00.00
(11) 2013-14 के दौरान बिहार की पेंशन देयता के भुगतान से संबंधित अन्तर्राज्यीय परिशोधन			(-)50,00.00
(12) बकाया कोषागार उचंत के शेषों को समाप्त कर दिया गया			(-)9,49.44
<b>जोड़</b>			<b>21,03,09.32</b>

(#) कृप्या विवरण संख्या - 18 के पृष्ठ संख्या 334 के पाद टिप्पणी का अवलोकन करें।

18. आकस्मिकता निधि तथा अन्य लोक लेखा लेनदेनों का विस्तृत विवरण

लेखा शीर्ष	1 अप्रैल 2013		प्राप्तियाँ	संवितरण	31 मार्च 2014		निवल वृद्धि (+)/ह्रास(-)	
	को	अथ शेष			को	शेष	रकम	प्रतिशत
1	2	3	4	5	6	7	8	9
(लाख रूपयों में)								
(क) भाग -II- आकस्मिकता निधि								
8000 -आकस्मिकता निधि								
1-समेकित निधि से विनियोजन	जमा	1,50,00.00	0.00	0.00	जमा	1,50,00.00	0.00	0.00
जोड़ 8000 - आकस्मिकता निधि	जमा	1,50,00.00	0.00	0.00	जमा	1,50,00.00	0.00	0.00
जोड़ भाग -II- आकस्मिकता निधि	जमा	1,50,00.00	0.00	0.00	जमा	1,50,00.00	0.00	0.00
(ख) भाग -III- लोक- लेखा (क)								
(झ) अल्प बचत, भविष्य निधियां आदि								
(ख) भविष्य निधियां								
8009 -राज्य भविष्य निधियां								
01-सिविल								
101-सामान्य भविष्य निधि	जमा	18,23,40.47	7,49,18.18	6,26,76.21	जमा	19,45,82.44	1,22,41.97	6.71
103-आई.सी.एस. भविष्य निधि	जमा	0.10	0.00	0.00		0.00 (#)	0.00	0.00
104-अखिल भारतीय सेवा भविष्य निधि	जमा	2,04,52.24	3,45.43	1,83.05	जमा	2,06,14.72	1,62.48	0.79
जोड़ 01 - सिविल	जमा	20,27,92.81	7,52,63.61	6,28,59.26	जमा	21,51,97.16	1,24,04.35	6.12
जोड़ 8009 - राज्य भविष्य निधियां	जमा	20,27,92.81	7,52,63.61	6,28,59.26	जमा	21,51,97.16	1,24,04.35	6.12
जोड़ (ख) भविष्य निधियां	जमा	20,27,92.81	7,52,63.61	6,28,59.26	जमा	21,51,97.16	1,24,04.35	6.12

(क) दिनांक 14-11-2000 का संयुक्त बिहार के शेष का बंटवारा उत्तरवर्ती बिहार राज्य तथा झारखंड के बीच अभी तक नहीं हो पाया है। (अगस्त 2014)

(#) शेष 0.10 लाख को 104 अखिल भारतीय सेवा भविष्य निधि में प्रोफार्मा स्थानांतरित किया गया।

18. आकस्मिकता निधि तथा अन्य लोक लेखा लेनदेनों का विस्तृत विवरण - क्रमशः

लेखा शीर्ष	1 अप्रैल 2013		प्राप्तियाँ	संवितरण	31 मार्च 2014		निवल वृद्धि (+)/ह्रास(-)	
	को	अथ शेष			को	शेष	रकम	प्रतिशत
1	2	3	4	5	6	7	8	9
(लाख रूपयों में)								
भाग -III- लोक- लेखा - क्रमशः								
(ग)	अन्य लेखे							
	8011 - बीमा तथा पेंशन निधि (@)							
	107-राज्य सरकारी कर्मचारी समूह बीमा योजना	जमा (-)4,78,06.68	7,56.30	1,22,87.86	जमा (-)5,93,38.24	(-)1,15,31.56		24.12
	जोड़ 8011 - बीमा तथा पेंशन निधि	जमा (-)4,78,06.68	7,56.30	1,22,87.86	जमा (-)5,93,38.24	(-)1,15,31.56		24.12
जोड़	(ग) अन्य लेखे	जमा (-)4,78,06.68	7,56.30	1,22,87.86	जमा (-)5,93,38.24	(-)1,15,31.56		24.12
जोड़-	(झ)- अल्प बचत, भविष्य निधियां आदि	जमा 15,49,86.13	7,60,19.91	7,51,47.12	जमा 15,58,58.92	8,72.79		0.56

(@) संयुक्त बिहार राज्य के पुनर्गठन के कारण उत्तरवर्ती राज्यों के बीच शेष का बंटवारा नहीं होने के फलस्वरूप ऋणात्मक शेष है। (अगस्त 2014)



18. आकस्मिकता निधि तथा अन्य लोक लेखा लेनदेनों का विस्तृत विवरण - क्रमशः

लेखा शीर्ष	1 अप्रैल 2013		प्राप्तियाँ	संवितरण	31 मार्च 2014		निवल वृद्धि (+)/ह्रास(-)		
	को	अथ शेष			को	शेष	रकम	प्रतिशत	
1	2	3	4	5	6	7	8	9	
(लाख रूपयों में)									
<b>भाग -III- लोक- लेखा - क्रमशः</b>									
(ज) आरक्षित निधियाँ -									
(क) ब्याज वाली आरक्षित निधियाँ -									
	8121 - सामान्य तथा अन्य आरक्षित निधियाँ								
	122 - राज्य आपदा दायित्व निधि (#)	जमा	3,16,19.68	2,96,65.89	21,29.19	जमा	5,91,56.38	2,75,36.70	87.09
जोड़	8121 - सामान्य तथा अन्य आरक्षित निधियाँ	<b>जमा</b>	<b>3,16,19.68</b>	<b>2,96,65.89</b>	<b>21,29.19</b>	<b>जमा</b>	<b>5,91,56.38</b>	<b>2,75,36.70</b>	<b>87.09</b>
जोड़	(क) ब्याज वाली आरक्षित निधियाँ	<b>जमा</b>	<b>3,16,19.68</b>	<b>2,96,65.89</b>	<b>21,29.19</b>	<b>जमा</b>	<b>5,91,56.38</b>	<b>2,75,36.70</b>	<b>87.09</b>
(ख) बिना ब्याज वाली आरक्षित निधियाँ -									
	8235 - सामान्य तथा अन्य आरक्षित निधियाँ								
	101 - सरकारी वाणिज्यिक विभागों/उपक्रमों की सामान्य आरक्षित निधियाँ	जमा	3,47.39	(-)3,47.39	0.00		0.00	(-)3,47.39	(-)100.00
जोड़	8235 - सामान्य तथा अन्य आरक्षित निधियाँ	<b>जमा</b>	<b>3,47.39</b>	<b>(-)3,47.39</b>	<b>0.00</b>		<b>0.00</b>	<b>(-)3,47.39</b>	<b>(-)100.00</b>
जोड़	(ख) बिना ब्याज वाली आरक्षित निधियाँ	<b>जमा</b>	<b>3,47.39</b>	<b>(-)3,47.39</b>	<b>0.00</b>		<b>0.00</b>	<b>(-)3,47.39</b>	<b>(-)100.00</b>
जोड़	(ज)- आरक्षित निधियाँ	<b>जमा</b>	<b>3,19,67.07</b>	<b>2,93,18.50</b>	<b>21,29.19</b>	<b>जमा</b>	<b>5,91,56.38</b>	<b>2,71,89.31</b>	<b>85.05</b>
(ट) जमा और पेशगियाँ-									
(क) ब्याज सहित जमा-									
	8342 - अन्य जमा								
	117 - पेंशन योजना में अंशदान	जमा	13,40.88	1,38,35.89	1,33,20.66	जमा	18,56.11	5,15.23	38.42
जोड़	8342 अन्य जमा	<b>जमा</b>	<b>13,40.88</b>	<b>1,38,35.89</b>	<b>1,33,20.66</b>	<b>जमा</b>	<b>18,56.11</b>	<b>5,15.23</b>	<b>38.42</b>
जोड़ -	(क) ब्याज सहित जमा	<b>जमा</b>	<b>13,40.88</b>	<b>1,38,35.89</b>	<b>1,33,20.66</b>	<b>जमा</b>	<b>18,56.11</b>	<b>5,15.23</b>	<b>38.42</b>

(#) ₹ 3,47.39 लाख जो आपदा राहत निधि से सम्बन्धित है को मुख्य शीर्ष "8235" से मुख्य शीर्ष "8121" में स्थानांतरित किया गया है।

18. आकस्मिकता निधि तथा अन्य लोक लेखा लेनदेनों का विस्तृत विवरण - क्रमशः

लेखा शीर्ष	1 अप्रैल 2013		प्राप्तियाँ	संवितरण	31 मार्च 2014		निवल वृद्धि (+)/ह्रास(-)	
	को	अथ शेष			को	शेष	रकम प्रतिशत	
1	2	3	4	5	6	7	8	
(लाख रूपयों में)								
<b>भाग -III- लोक- लेखा - क्रमशः</b>								
(ख) ब्याज रहित जमा-								
8443 - सिविल जमा-								
101 - राजस्व जमा	जमा	4,04,14.65	79,92.01	12,26.26	जमा	4,71,80.40	67,65.75	16.74
102 - सीमा शुल्क तथा अफीम जमा	जमा	1,17,05.06	6,80.21	5,01.58	जमा	1,18,83.69	1,78.63	1.53
103 - सुरक्षा जमा	जमा	7,62.51	24,39.97	21,25.05	जमा	10,77.43	3,14.92	41.30
104 - सिविल न्यायालय जमा	जमा	61,29.79	9,14.69	7,52.67	जमा	62,91.81	1,62.02	2.64
105 - आपराधिक न्यायालय जमा	जमा	19,80.49	6,35.47	3,76.99	जमा	22,38.97	2,58.48	13.05
106 - व्यक्तिगत जमा	जमा	68,52.69	(-)68,52.69	0.00		0.00	(-)68,52.69	(-)100.00
107 - न्यास-ब्याज-निधि	जमा	1.94	0.00	0.00	जमा	1.94	0.00	0.00
108 - लोक निर्माण कार्य जमा	जमा	17,30,60.10	9,30,40.00	11,61,07.22	जमा	14,99,92.88	(-)2,30,67.22	(-)13.33
109 - वन जमा	जमा	10.24	0.00	6.03	जमा	4.21	6.03	(-)58.89
110 - पुलिस निधि जमा	जमा	4.75	0.00	0.00	जमा	4.75	0.00	0.00
111 - अन्य विभागीय जमा	जमा	75,43.86	12,97.98	16,92.84	जमा	71,49.00	(-)3,94.86	(-)5.23
116 - विभिन्न केन्द्रीय तथा राज्य अधिनियमों के अधीन जमा	जमा	1,33.42	0.00	0.00	जमा	133.42	0.00	0.00
117 - सार्वजनिक निकायों या निजी व्यक्तियों के लिए किए गए कार्य के लिए जमा	जमा	(-)66.58	18.15	3.05	जमा	(-)51.48 (क)	15.10	(-)22.68
118 - गैर- सरकारी निकायों के लिए किए गए कार्य के लिए सरकारी कर्मचारियों द्वारा प्राप्त शुल्कों की जमा	जमा	1,33.92	0.00	0.00	जमा	133.92	0.00	0.00
121 - चुनावों के संबंध में जमा	जमा	0.75	0.00	0.00	जमा	0.75	0.00	0.00
122 - खान के श्रमिकों का कल्याण करने के लिए जमा	जमा	3.63	0.00	0.00	जमा	3.63	0.00	0.00
800- अन्य जमा	जमा	2,18,78.14	3,70,24.97	53,96.88	जमा	5,35,06.23	3,16,28.09	144.56
<b>जोड़-</b>	<b>8443 - सिविल जमा</b>	<b>जमा 27,05,49.36</b>	<b>13,71,90.76</b>	<b>12,81,88.57</b>	<b>जमा 27,95,51.55</b>	<b>27,95,51.55</b>	<b>90,02.19</b>	<b>3.33</b>

(क) संयुक्त बिहार राज्य के पुनर्गठन के कारण उत्तरवर्ती राज्यों के बीच शेष का बंटवारा नहीं होने के फलस्वरूप ऋणात्मक शेष है।

18. आकस्मिकता निधि तथा अन्य लोक लेखा लेनदेनों का विस्तृत विवरण - क्रमशः

लेखा शीर्ष	1 अप्रैल 2013		प्राप्तियाँ	संवितरण	31 मार्च 2014		निवल वृद्धि (+)/ह्रास(-)	
	को	अथ शेष			को	शेष	रकम	प्रतिशत
1	2	3	4	5	6	7	8	9
(लाख रूपयों में)								
<b>भाग -III- लोक- लेखा - क्रमशः</b>								
8448 - स्थानीय निधियों की जमा								
101 - जिला निधियाँ	जमा	1,16,83.93	1,14,66.58	1,54,52.23	जमा	76,98.28	(-)39,85.65	(-)34.11
102 - नगरपालिका निधियाँ	जमा	5,73,38.34	3,41,72.99	3,01,57.89	जमा	6,13,53.44	40,15.10	7.00
103 - छावनी निधियाँ	जमा	70.04	(-)1,33.64	(-)83.46	जमा	19.86	(-)50.18	(-)71.64
105 - राज्य परिवहन निगम की निधियाँ	जमा	0.05	0.00	0.00	जमा	0.05	0.00	0.00
107 - राज्य विद्युत बोर्ड कार्यकारी निधियाँ	जमा	9,91,08.35	16,81,44.48	20,14,29.93	जमा	6,58,22.90	(-)3,32,85.45	(-)33.58
108 - राज्य आवास बोर्ड निधियाँ	जमा	18,94.41	3,00.00	6,06.13	जमा	15,88.28	(-)3,06.13	(-)16.16
109 - पंचायत निकाय निधियाँ	जमा	2,14,98.18	99,66.51	1,24,34.45	जमा	1,90,30.24	(-)24,67.94	(-)11.48
110 - शिक्षा निधियाँ	जमा	73,49.30	0.00	0.00	जमा	73,49.30	0.00	0.00
111 - चिकित्सा तथा धर्मार्थ निधियाँ	जमा	83,03.88	1,35,61.44	1,33,09.71	जमा	85,55.61	2,51.73	3.03
114 - झारखंड क्षेत्र स्वायत्त परिषद निधि	जमा	(-)7.29	0.00	0.00	जमा	(-)7.29 (ख)	0.00	0.00
120 - अन्य निधियाँ	जमा	8,82,03.07	2,39,15.23	2,37,78.58	जमा	8,83,39.72	1,36.65	0.15
<b>जोड़ 8448- स्थानीय निधियों की जमा</b>	<b>जमा</b>	<b>29,54,42.26</b>	<b>26,13,93.59</b>	<b>29,70,85.46</b>	<b>जमा</b>	<b>25,97,50.39</b>	<b>(-)3,56,91.87</b>	<b>(-)12.08</b>
8449 - अन्य जमा-								
105 - बाजार कर्ज की जमा राशि		0.00	29,60,16.95	29,60,16.95				
<b>जोड़- 8449 - अन्य जमा-</b>		<b>0.00</b>	<b>29,60,16.95</b>	<b>29,60,16.95</b>				
<b>जोड़ (ख) ब्याज रहित जमा</b>	<b>जमा</b>	<b>56,59,91.62</b>	<b>69,46,01.30</b>	<b>72,12,90.98</b>	<b>जमा</b>	<b>53,93,01.94</b>	<b>(-)2,66,89.68</b>	<b>(-)4.72</b>

(ख) संयुक्त बिहार राज्य के पुनर्गठन के कारण उत्तरवर्ती राज्यों के बीच शेष का बंटवारा नहीं होने के फलस्वरूप ऋणात्मक शेष है।

18. आकस्मिकता निधि तथा अन्य लोक लेखा लेनदेनों का विस्तृत विवरण - क्रमशः

लेखा शीर्ष	1 अप्रैल 2013 को अथ शेष	प्राप्तियाँ	संवितरण	31 मार्च 2014 को शेष	निवल वृद्धि (+)/ह्रास(-) रकम	प्रतिशत		
1	2	3	4	5	6	7	8	9
(लाख रूपयों में)								
<b>भाग -III- लोक- लेखा - क्रमशः</b>								
<b>(ग) पेशगियाँ</b>								
8550 - सिविल अग्रिम								
101 - वन अग्रिम	नामे	5,25.18	1,19,72.93	1,19,83.02	नामे	5,35.27	10.09	1.92
103 - अन्य विभागीय अग्रिम	नामे	2,01.41	(-)26.20	(-)2,27.61	नामे	0.00	(-)2,01.41	(-)100.00
104 - अन्य अग्रिम	नामे	5,45.29	0.00	(-)5,45.29	नामे	0.00	(-)5,45.29	(-)100.00
<b>जोड़ - 8550 - सिविल अग्रिम</b>	<b>नामे</b>	<b>12,71.88</b>	<b>1,19,46.73</b>	<b>1,12,10.12</b>	<b>नामे</b>	<b>5,35.27</b>	<b>(-)7,36.61</b>	<b>(-)57.92</b>
<b>जोड़ - (ग) पेशगियाँ</b>	<b>नामे</b>	<b>12,71.88</b>	<b>1,19,46.73</b>	<b>1,12,10.12</b>	<b>नामे</b>	<b>5,35.27</b>	<b>(-)7,36.61</b>	<b>(-)57.92</b>
<b>जोड़ (ट) जमा और पेशगियाँ</b>	<b>जमा</b>	<b>56,60,60.62</b>	<b>72,03,83.92</b>	<b>74,58,21.76</b>	<b>जमा</b>	<b>54,06,22.78</b>	<b>(-)2,54,37.84</b>	<b>(-)4.49</b>
<b>(ठ) उचंत और विविध</b>								
<b>(ख) उचंत -</b>								
8658 - उचंत लेखा								
101 - वेतन तथा लेखा कार्यालय उचंत	नामे	1,17.33	(-)33,75.66	(-)24,37.37	नामे	10,55.62	9,38.29	799.70
102 - उचंत लेखा (सिविल)	नामे	71.69	(-)43,84.30	(-)43,61.55	नामे	94.44	22.75	31.73
109 - रिजर्व बैंक उचंत (मुख्यालय)	जमा	7.36	5,70.77	5,43.29	जमा	34.84	27.48	373.37
110 - रिजर्व बैंक उचंत केन्द्रीय लेखा कार्यालय	नामे	3,80.15	(-)38.21	(-)4,18.36	नामे	0.00	(-)3,80.15	(-)100.00
112 - स्रोत पर कर कटौती उचंत	जमा	1,15,55.28	13,50.08	0.00	जमा	1,29,05.36	13,50.08	11.68
113 - भविष्य निधि उचंत	जमा	2.38	(-)2.38	0.00			2.38	(-)100.00
123 - अ0 भा0 से0 के अधिकारियों की समूह बीमा योजना	नामे	8.69	2.40	11.58	नामे	17.87	9.18	105.64
134 - महालेखाकार जम्मू तथा कश्मीर और अन्य महालेखाकारों के बीच नकद परिनिर्धारण	नामे	0.14	0.00	(-)0.14		0.00	(-)0.14	(-)100.00
<b>जोड़ 8658 - उचंत लेखा</b>	<b>जमा</b>	<b>1,09,87.02</b>	<b>(-)58,77.30</b>	<b>(-)66,62.55</b>	<b>जमा</b>	<b>1,17,72.27</b>	<b>7,85.25</b>	<b>7.15</b>
<b>जोड़ (ख) उचंत लेखा</b>	<b>जमा</b>	<b>1,09,87.02</b>	<b>(-)58,77.30</b>	<b>(-)66,62.55</b>	<b>जमा</b>	<b>1,17,72.27</b>	<b>7,85.25</b>	<b>7.15</b>

18. आकस्मिकता निधि तथा अन्य लोक लेखा लेनदेनों का विस्तृत विवरण - क्रमशः

लेखा शीर्ष	1 अप्रैल 2013		प्राप्तियाँ	संवितरण	31 मार्च 2014		निवल वृद्धि (+)/ह्रास(-)	
	को	अथ शेष			को	शेष	रकम प्रतिशत	
1	2	3	4	5	6	7	8	
(लाख रूपयों में)								
<b>भाग -III- लोक- लेखा - क्रमशः</b>								
(ग) अन्य लेखा-								
8671- विभागीय शेष								
101 - सिविल	नामे	14,57.35	2,10,28.53	2,01,04.43	नामे	5,33.25	(-)924.10	(-)63.41
8672- स्थायी रोकड़ अग्रदाय								
101 - सिविल	नामे	10.85	0.00	0.00	नामे	10.85	0.00	
8673- रोकड़ शेष निवेश लेखा								
101 - रोकड़ शेष निवेश लेखा	नामे	7,46,57.03	3,20,50,74.53	3,21,56,01.52	नामे	8,51,84.02	1,05,26.99	14.10
<b>जोड़-</b> (ग)- अन्य लेखा	<b>नामे</b>	<b>7,61,25.23</b>	<b>3,22,61,03.06</b>	<b>3,23,57,05.95</b>	<b>नामे</b>	<b>8,57,28.12</b>	<b>96,02.89</b>	<b>12.61</b>
(घ)- अन्य देशों की सरकारों के साथ खोले गए लेखे								
8679-अन्य देशों की सरकारों के साथ खोले गये लेखे								
103-बर्मा	नामे	0.37	0.00	(-)0.37		0.00	(-)0.37	(-)100.00
<b>जोड़</b> 8679-अन्य देशों की सरकारों साथ खोले गए लेखे	<b>नामे</b>	<b>0.37</b>	<b>0.00</b>	<b>(-)0.37</b>		<b>0.00</b>	<b>(-)0.37</b>	<b>(-)100.00</b>
<b>जोड़-</b> (घ)-अन्य देशों की सरकारों के साथ खोले गये लेखे	<b>नामे</b>	<b>0.37</b>	<b>0.00</b>	<b>(-)0.37</b>		<b>0.00</b>	<b>(-)0.37</b>	<b>(-)100.00</b>
8680-विविध सरकारी लेखे								
102-शेष संवृत करने के लिए लेखा शीर्षों से बट्टे खाते में डालना		0.00	0.00	949.44		0.00	0.00	(-)100.00
<b>जोड़-</b> 8680-विविध सरकारी लेखे		<b>0.00</b>	<b>0.00</b>	<b>949.44</b>		<b>0.00</b>	<b>0.00</b>	<b>(-)100.00</b>
<b>जोड़-</b> (ई) विविध		<b>0.00</b>	<b>0.00</b>	<b>949.44</b>		<b>0.00</b>	<b>0.00</b>	<b>(-)100.00</b>
<b>जोड़-</b> (ठ)- उचत और विविध	<b>जमा</b>	<b>6,51,38.58</b>	<b>3,22,02,25.76</b>	<b>3,22,99,92.47</b>	<b>नामे</b>	<b>7,39,55.85</b>	<b>13,90,94.43</b>	<b>213.54</b>

18. आकस्मिकता निधि तथा अन्य लोक लेखा लेनदेनों का विस्तृत विवरण - क्रमशः

लेखा शीर्ष	1 अप्रैल 2013		प्राप्तियाँ	संवितरण	31 मार्च 2014		निवल वृद्धि (+)/ह्रास(-)		
	को	अथ शेष			को	शेष	रकम	प्रतिशत	
1	2	3	4	5	6	7	8	9	
(लाख रूपयों में)									
<b>भाग -III- लोक- लेखा - क्रमशः</b>									
(ड़) प्रेषण									
(क) धनादेश तथा अन्य प्रेषण									
8782- उसी लेखा अधिकारी को लेखा भेजने वाले अधिकारियों के बीच नकद प्रेषण तथा समायोजन-									
102 -	लोक निर्माण प्रेषण	नामे	4,27,60.50	59,37,05.84	58,02,68.24		2,93,22.90	(-1,34,37.60)	(-31.43)
103 -	वन प्रेषण	जमा	23,91.92	1,18,39.06	1,18,61.29	जमा	23,69.69	(-)22.23	(-)0.93
110 -			0.00	(-)70.12	(-)70.12		0.00	0.00	
<b>जोड़-</b>	<b>8782 - उसी लेखा अधिकारी को लेखा भेजने वाले अधिकारियों के बीच नकद प्रेषण तथा समायोजन</b>	<b>नामे</b>	<b>4,03,68.58</b>	<b>60,54,74.78</b>	<b>59,20,59.41</b>	<b>नामे</b>	<b>2,69,53.21</b>	<b>(-)1,34,15.37</b>	<b>(-)33.23</b>
<b>जोड़-</b>	<b>(क) धनादेश तथा अन्य प्रेषण</b>	<b>नामे</b>	<b>4,03,68.58</b>	<b>60,54,74.78</b>	<b>59,20,59.41</b>	<b>नामे</b>	<b>2,69,53.21</b>	<b>(-)1,34,15.37</b>	<b>(-)33.23</b>

18. आकस्मिकता निधि तथा अन्य लोक लेखा लेनदेनों का विस्तृत विवरण - क्रमांत

लेखा शीर्ष	1 अप्रैल 2013 को अथ शेष	प्राप्तियाँ	संवितरण	31 मार्च 2014 को शेष	निवल वृद्धि (+)/ह्रास(-) रकम प्रतिशत
(लाख रूपयों में)					
<b>भाग -III- लोक- लेखा - क्रमांत</b>					
(ख) अन्तः सरकार समायोजन लेखा-					
8788- डाक के साथ समायोजन लेखा	जमा	20.63	(-)20.63	0.00	
8793- अंतर्राज्यीय उचंत लेखा	नामे	8,38.03	22,26.46	(-)11.69	नामे (-)14,00.12 (-)22,38.15 (-)267.07
जोड़ (ख) अन्तः सरकार समायोजन लेखा	नामे	8,17.40	22,05.83	(-)11.69	नामे (-)14,00.12 (-)22,17.52 (-)271.29
जोड़ ङ- प्रेषण	नामे	4,11,85.98	60,76,80.61	59,20,47.72	नामे 2,55,53.09 (-)1,56,32.89 (-)37.96
जोड़ भाग III- लोक-लेखा			4,65,36,28.70	4,64,51,38.26	
जोड़ प्राप्तियाँ तथा संवितरण ( भाग I, II, और III )			7,73,99,30.35	7,69,14,59.81	
ढ- रोकड़ शेष-					
8999 रोकड़ शेष					
अथ शेष	0.00	0.00	(-)56,50.06	0.00	
अन्त शेष		0.00	0.00	4,28,20.48	
<b>कुल जोड़-</b>	<b>0.00</b>	<b>7,73,42,80.29</b>	<b>7,73,42,80.29</b>		
अथ और अन्त शेषों का सार- रिजर्व बैंक के पास जमा	0.00	0.00	(-)56,50.06	4,28,20.48 (*)	

\* “रिजर्व बैंक के पास जमा” के संबंध में लेखे में परिलक्षित आंकड़े (₹ 4,28,20.48 लाख नामे) और जो भारतीय रिजर्व बैंक द्वारा सूचित किए गए आंकड़े (₹ 3,58,25.26 लाख नामे) के बीच ₹ 69,95.22 लाख (निवल नामे) का अंतर था। जो रोकड़ शेष में सम्मिलित है। वर्ष 2013-14 के लिए ₹ 68.34 करोड़ के अंतर का मिलान कर लिया गया है तथा अक्टूबर 1987 के पूर्व अवधि के लिए शेष ₹ 1.61 करोड़ का अन्तर समाधान के अधीन है (अगस्त 2014)।

**विवरण संख्या 18 का अनुबंध**  
**उचंत शेषों एवं प्रेषण शेषों का विश्लेषण**

क्र. सं.	लेखा शीर्ष एवं मंत्रालय/ विभाग जिसके पास बकाया है	31 मार्च 2014 को शेष नामे	जमा	संक्षिप्त में लेन-देन की प्रकृति	अंतिम वर्ष जब से बकाया है	बकाया का प्रभाव रोकड़ शेष पर	लेखा पर
(लाख रूपयों में)							
1	8658- उचंत लेखा- 101 वेतन लेखा कार्यालय - उचंत						
(i)	परिवहन एवं उच्चपथ मंत्रालय	9,98.60	0.00	भारत सरकार के परिवहन एवं उच्चपथ, द्वारा पी.ए.ओ. द्वारा वापस नहीं देने के कारण शेष रहा।	2008-2009	रोकड़ शेष में	उचंत शेष अनिष्पादित रहा
(ii)	वित्त मंत्रालय के अर्थिक मामले, नई दिल्ली	57.03	0.00.	सी.पी.ए.ओ. (पी), नई दिल्ली द्वारा पेंशन दावा के भुगतान नहीं करने के कारण शेष रहा।	2013-2014	रोकड़ शेष में	उचंत शेष अनिष्पादित रहा तथा संबंधित शीर्ष में राजस्व में कमी रही
102-क	उचंत लेखा (सिविल) सुरक्षा से लेखाकरण						
क(i)	सी.डी.ए. (पी) इलाहाबाद	1,59.49	80.73	सी.डी.ए. (पी) इलाहाबाद द्वारा पेंशन दावे के भुगतान नहीं होने के कारण शेष रहा।	2013-2014	रोकड़ शेष में ह्रास	उचंत शेष अनिष्पादित रहा।
ख	रेलवे से लेखाकरण						
ख(i)	दक्षिण पूर्व रेलवे	6.46	1.10	एफ.ए. एवं सी.ए.ओ., दक्षीण पूर्व रेलवे द्वारा पेंशन दावे के भुगतान नहीं होने के कारण शेष रहा।	2013-2014	रोकड़ शेष में ह्रास	उचंत शेष अनिष्पादित रहा।
ख(ii)	पूर्व रेलवे	19.06	9.51	एफ.ए. सी.ए.ओ., पूर्वी रेलवे द्वारा पेंशन दावे के भुगतान नहीं होने के कारण शेष रहा।	2013-2014	रोकड़ शेष में ह्रास	उचंत शेष अनिष्पादित रहा



**विवरण संख्या 18 का अनुबंध - क्रमशः  
उचंत शेषों एवं प्रेषण शेषों का विश्लेषण**

क्र. सं.	लेखा शीर्ष एवं मंत्रालय/ विभाग जिसके पास बकाया है	31 मार्च 2014 को शेष नामे	जमा	संक्षिप्त में लेन-देन की प्रकृति	अंतिम वर्ष जब से बकाया है	रोकड़ शेष पर	बकाया का प्रभाव लेखा पर
(लाख रूपयों में)							
ग ग(i)	डाक से लेखाकरण डाक लेखा	0.77	0.00	डाक द्वारा पेंशन दावे के भुगतान नहीं होने के कारण शेष रहा।	2013-2014	रोकड़ शेष में ह्रास	उचंत शेष अनिष्पादित रहा।
112	स्रोत पर कर कटौती उचंत (टी.डी.एस.)	0.00	1,29,05.36	मार्च 2013 के लेखे में तथा 2013-14 के दौरान फरवरी 2014 तक सरकारी कर्मचारियों से आय के स्रोत से की गई आयकर की कटौती वर्ष 2013-14 में जड॰ए॰ओ॰, सी॰बी॰डी॰टी॰ पटना को भुगतान किया गया। मार्च 2014 (लेखे) से संबंधित शेष राशि की प्रतिपूर्ति वर्ष 2014-15 में की जायेगी।	2013-2014	रोकड़ शेष में वृद्धि	उचंत शेष अनिष्पादित रहा
123	अ.भा.से. के अधिकारियों की समूह बीमा योजना	17.87	0.00	शेष अखिल भारतीय सेवा अधिकारियों के समूह बीमा योजना अंशदान से संबंधित है जिसे भारत सरकार के कार्मिक गृह एवं वन को प्रेषित करना है।	2013-2014	रोकड़ शेष में	उचंत शेष अनिष्पादित रहा

**विवरण संख्या 18 का अनुबंध - क्रमांत**  
**उचंत शेषों एवं प्रेषण शेषों का विश्लेषण**

क्र. सं.	लेखा शीर्ष एवं मंत्रालय/विभाग जिसके पास बकाया है	31 मार्च 2014 को शेष नामे	2014 को शेष जमा	संक्षिप्त में लेन-देन की प्रकृति	अंतिम वर्ष जब से बकाया है	बकाया का प्रभाव रोकड़ शेष पर	लेखा पर
(लाख रूपयों में)							
2.	8782 उसी लेखा अधिकारी को लेखा भेजने वाले अधिकारियों के बीच नकद प्रेषण तथा समायोजन						
102	लोक निर्माण प्रेषण						
(i)	लोक निर्माण प्रेषण/बैंक	1,19,67,46.34	1,14,06,53.34	लोक निर्माण कार्य चालानों के मिलान नहीं होने के कारण बाकी शेष रहा।	2011-2012	रोकड़ शेष पर कोई प्रभाव नहीं	लोक निर्माण प्रेषण के अन्तर्गत शेष अनिष्पादित रहा।
(ii)II-	लोक निर्माण चेक	2,27,73,88.28	2,31,47,88.37	लोक निर्माण कार्य चालानों के मिलान नहीं होने के कारण बाकी शेष रहा।	2000-2001	रोकड़ शेष पर कोई प्रभाव नहीं	उचंत शेष अनिष्पादित
(iii)III-	अन्य प्रेषण	1,17,33.47	11,03.48	लोक निर्माण कार्य प्रमंडलों द्वारा डी.जी.एस.डी. आपूर्ति के उचंत का समायोजन नहीं के कारण शेष रहा	2000-2001	रोकड़ शेष पर कोई प्रभाव नहीं	उचंत शेष अनिष्पादित रहा।
103-	फॉरेस्ट प्रेषण						
(i)	फॉरेस्ट चेक एवम् फॉरेस्ट चेक	17,01,45.69	17,25,15.38	फॉरेस्ट चेकों का मिलान नहीं होने के कारण बकाया शेष रहा।	2000-2001	रोकड़ शेष पर कोई प्रभाव नहीं	उचंत शेष अनिष्पादित रहा।
3.	8793 अन्तर्राज्यीय उचंत लेखा	(-) 14,00.14	0.00	जावक परिशोधन लेखाओं का निष्पादन नहीं किये जाने के कारण शेष रहा।	2013-14	राज्य का रोकड़ शेष में हास हुई।	लोक निर्माण प्रेषण के अन्तर्गत शेष

19. निवेश पर कर्णांकित शेषों का विस्तृत विवरण

आरक्षित निधि या जमा लेखे का नाम	1 अप्रैल 2013 को शेष			31 मार्च 2014 को शेष		
	नगद	निवेश	जोड़	नगद	निवेश	जोड़
	(लाख रूपयों में)					
ज- आरक्षित निधियाँ						
(क) ब्याज वाली आरक्षित निधियाँ-						
8121 सामान्य तथा अन्य आरक्षित निधियाँ-						
122 राज्य आपदा मोचन निधि	3,16,19.68	0.00	3,16,19.68	5,91,56.38	0.00	5,91,56.38
<b>जोड़ - 8121</b>	<b>3,16,19.68</b>	<b>0.00</b>	<b>3,16,19.68</b>	<b>5,91,56.38</b>	<b>0.00</b>	<b>5,91,56.38</b>
<b>जोड़ (क) ब्याज वाली आरक्षित निधियाँ</b>	<b>3,16,19.68</b>	<b>0.00</b>	<b>3,16,19.68</b>	<b>5,91,56.38</b>	<b>0.00</b>	<b>5,91,56.38</b>
(ख) बिना ब्याज वाली आरक्षित निधियाँ-						
8235 सामान्य तथा अन्य आरक्षित निधियाँ-						
101 सरकारी वाणिज्यिक विभागों/उपक्रमों की सामान्य आरक्षित निधियाँ	3,47.39	0.00	3,47.39	0.00	0.00	0.00
<b>जोड़ - 8235</b>	<b>3,47.39</b>	<b>0.00</b>	<b>3,47.39</b>	<b>0.00</b>	<b>0.00</b>	<b>0.00</b>
<b>जोड़ (ख) बिना ब्याज वाली आरक्षित निधियाँ</b>	<b>3,47.39</b>	<b>0.00</b>	<b>3,47.39</b>	<b>0.00</b>	<b>0.00</b>	<b>0.00</b>
<b>जोड़ (ज) आरक्षित निधियाँ</b>	<b>3,19,67.07</b>	<b>0.00</b>	<b>3,19,67.07</b>	<b>5,91,56.38</b>	<b>0.00</b>	<b>5,91,56.38</b>

# **खण्ड 2**

## **(भाग III)**



परिशिष्ट - II वेतन पर तुलनात्मक व्यय  
( तीरछे आंकड़े प्रभारित व्यय को दर्शाते हैं )

विभाग (#)	मुख्य शीर्ष	विवरण	2013-14				2012-13			
			गैर योजना	योजना	के०प्रा०यो० ( के०यो०यो० सहित )	योग	गैर योजना	योजना	के०प्रा०यो० ( के०यो०यो० सहित )	योग
( लाख रूपयों में )										
		व्यय शीर्ष								
		राजस्व लेखा								
	क	सामान्य सेवाएँ								
	( क )	राज्य के अंग								
2011		संसद/राज्य/संघ राज्य क्षेत्र विधान मंडल	15.65				17.26			
			39,46.53	0.00	0.00	39,62.18	34,02.12	0.00	0.00	34,19.38
2012		राष्ट्रपति/उप-राष्ट्रपति/राज्यपाल/ संघ राज्य क्षेत्रों के प्रशासक	4,22.99	0.00	0.00	4,22.99	3,71.98	0.00	0.00	3,71.98
2013		मंत्री परिषद	2,24.46	0.00	0.00	2,24.46	3,74.20	0.00	0.00	3,74.20
2014		न्याय प्रशासन	32,40.85				28,63.62			
			1,61,05.02	0.00	0.00	1,93,45.87	1,49,76.36	0.00	0.00	1,78,39.98
2015		निर्वाचन	5,97.08	0.00	0.00	5,97.08	5,81.99	0.00	0.00	5,81.99
			<b>36,79.49</b>				<b>32,52.86</b>			
		जोड़ ( क ) राज्य के अंग	<b>2,08,73.09</b>	<b>0.00</b>	<b>0.00</b>	<b>2,45,52.58</b>	<b>1,93,34.67</b>	<b>0.00</b>	<b>0.00</b>	<b>2,25,87.53</b>

(#) विभागवार वेतनमद में व्यय का रखरखाव नहीं होता है।

परिशिष्ट - II वेतन पर तुलनात्मक व्यय - क्रमशः  
( तीरछे आंकड़े प्रभारित व्यय को दर्शाते हैं )

विभाग	मुख्य शीर्ष	विवरण	2013-14				2012-13			
			गैर योजना	योजना	के०प्रा०यो० ( के०यो०यो० सहित )	योग	गैर योजना	योजना	के०प्रा०यो० ( के०यो०यो० सहित )	योग
( लाख रूपयों में )										
		व्यय शीर्ष								
		राजस्व लेखा-क्रमशः								
	क	सामान्य सेवाएँ-क्रमशः								
	(ख)	राजकोषीय सेवाएँ								
	(ii)	सम्पत्ति तथा पूँजीगत संव्यवहारों पर करों का संग्रहण								
	2029	भू-राजस्व	1,60,53.79	0.00	0.00	1,60,53.79	1,53,74.18	0.00	0.00	1,53,74.18
	2030	स्टाम्प तथा पंजीकरण	7,76.95	0.00	0.00	7,76.95	6,95.20	0.00	0.00	6,95.20
	जोड़ (ii)	सम्पत्ति तथा पूँजीगत संव्यवहारों पर करों का संग्रहण	<b>1,68,30.74</b>	<b>0.00</b>	<b>0.00</b>	<b>1,68,30.74</b>	<b>1,60,69.38</b>	<b>0.00</b>	<b>0.00</b>	<b>1,60,69.38</b>
	(iii)	वस्तुओं तथा सेवाओं पर करों का संग्रहण								
	2039	राज्य उत्पाद शुल्क	13,33.41	0.00	0.00	13,33.41	13,51.88	0.00	0.00	13,51.88
	2040	बिक्री, व्यापार इत्यादि पर कर	33,73.25	0.00	0.00	33,73.25	32,11.67	0.00	0.00	32,11.67
	2041	वाहन कर	5,14.90	0.00	0.00	5,14.90	4,53.71	0.00	0.00	4,53.71
	2045	वस्तुओं तथा सेवाओं पर अन्य कर तथा शुल्क	68.16	0.00	0.00	68.16	59.52	0.00	0.00	59.52
	जोड़ (iii)	वस्तुओं तथा सेवाओं पर करों का संग्रहण	<b>52,89.72</b>	<b>0.00</b>	<b>0.00</b>	<b>52,89.72</b>	<b>50,76.78</b>	<b>0.00</b>	<b>0.00</b>	<b>50,76.78</b>

परिशिष्ट - II वेतन पर तुलनात्मक व्यय - क्रमशः  
( तीरछे आंकड़े प्रभारित व्यय को दर्शाते हैं )

विभाग	मुख्य शीर्ष	विवरण	2013-14				2012-13			
			गैर योजना	योजना	के०प्रा०यो० ( के०यो०यो० सहित )	योग	गैर योजना	योजना	के०प्रा०यो० ( के०यो०यो० सहित )	योग
( लाख रूपयों में )										
	क	व्यय शीर्ष राजस्व लेखा-क्रमशः सामान्य सेवाएँ-क्रमशः								
	(ख)	राजकोषीय सेवाएँ-क्रमांत								
	(iv)	अन्य राजकोषीय सेवाएँ								
	2047	अन्य राजकोषीय सेवाएँ	1,77.34	0.00	0.00	1,77.34	1,86.04	0.00	0.00	1,86.04
	जोड़ (iv)	अन्य राजकोषीय सेवाएँ	1,77.34	0.00	0.00	1,77.34	1,86.04	0.00	0.00	1,86.04
	जोड़ (ख)	राजकोषीय सेवाएँ	2,22,97.80	0.00	0.00	2,22,97.80	2,13,32.20	0.00	0.00	2,13,32.20
	(घ)	प्रशासनिक सेवाएँ								
	2051	लोक सेवा आयोग	2,40.59 79.70	0.00	0.00	3,20.29	1,74.87 62.48	0.00	0.00	2,37.35
	2052	सचिवालय - सामान्य सेवाएँ	50,49.43	0.00	0.00	50,49.43	44,28.60	0.00	0.00	44,28.60
	2053	जिला प्रशासन	94,03.38	31.59	0.00	94,34.97	84,03.03	1,15.91	0.00	85,18.94
	2054	खजाना तथा लेखा प्रशासन	13,02.70	0.00	0.00	13,02.70	12,61.00	0.00	0.00	12,61.00
	2055	पुलिस	20,82,15.06	0.00	0.00	20,82,15.06	18,63,46.86	0.00	0.00	18,63,46.86
	2056	जेल	17,97.02	0.00	0.00	17,97.02	16,89.70	0.00	0.00	16,89.70
	2058	लेखन सामग्री तथा मुद्रण	1,17.89	0.00	0.00	1,17.89	1,20.07	0.00	0.00	1,20.07



परिशिष्ट - II वेतन पर तुलनात्मक व्यय - क्रमशः  
( तीरछे आंकड़े प्रभारित व्यय को दर्शाते हैं )

विभाग	मुख्य शीर्ष	विवरण	2013-14				2012-13			
			गैर योजना	योजना	के०प्रा०यो० ( के०यो०यो० सहित )	योग	गैर योजना	योजना	के०प्रा०यो० ( के०यो०यो० सहित )	योग
(लाख रूपयों में)										
	क	व्यय शीर्ष राजस्व लेखा-क्रमशः सामान्य सेवाएँ-क्रमांत								
	(घ)	प्रशासनिक सेवाएँ-क्रमांत								
	2059	लोक निर्माण कार्य	38,07.06	0.00	0.00	38,07.06	34,77.96	0.00	0.00	34,77.96
	2070	अन्य प्रशासनिक सेवाएँ	41,53.79	0.00	0.00	41,53.79	35,20.68	0.00	0.00	35,20.68
			<b>2,40.59</b>				<b>1,74.87</b>			
	जोड़ (घ)	प्रशासनिक सेवाएँ	<b>23,39,26.03</b>	<b>31.59</b>	<b>0.00</b>	<b>23,41,98.21</b>	<b>20,93,10.38</b>	<b>1,15.91</b>	<b>0.00</b>	<b>20,96,01.16</b>
			<b>39,20.08</b>				<b>34,27.73</b>			
	जोड़ क	सामान्य सेवाएँ	<b>27,70,96.92</b>	<b>31.59</b>	<b>0.00</b>	<b>28,10,48.59</b>	<b>24,99,77.25</b>	<b>1,15.91</b>	<b>0.00</b>	<b>25,35,20.89</b>
	ख	सामाजिक सेवाएँ								
	(क)	शिक्षा, खेलकूद, कला तथा संस्कृति								
	2202	सामान्य शिक्षा	20,53,31.10	29.99	0.00	20,53,61.09	20,22,13.37	8,69.87	0.00	20,30,83.24
	2203	तकनीकी शिक्षा	35,07.55	98.41	0.00	36,05.96	34,48.62	40.96	0.00	34,89.58
	2204	खेलकूद तथा युवा सेवाएँ	5,28.05	0.00	0.00	5,28.05	4,97.77	0.00	0.00	4,97.77
	2205	कला तथा संस्कृति	2,02.10	0.00	0.00	2,02.10	1,86.63	0.00	0.00	1,86.63
	जोड़ (क)	शिक्षा, खेलकूद, कला तथा संस्कृति	<b>20,95,68.80</b>	<b>1,28.40</b>	<b>0.00</b>	<b>20,96,97.20</b>	<b>20,63,46.39</b>	<b>9,10.83</b>	<b>0.00</b>	<b>20,72,57.22</b>

परिशिष्ट - II वेतन पर तुलनात्मक व्यय - क्रमशः  
( तीरछे आंकड़े प्रभारित व्यय को दर्शाते हैं )

विभाग	मुख्य शीर्ष	विवरण	2013-14				2012-13			
			गैर योजना	योजना	के०प्रा०यो० ( के०यो०यो० सहित )	योग	गैर योजना	योजना	के०प्रा०यो० ( के०यो०यो० सहित )	योग
(लाख रूपयों में)										
	ख	व्यय शीर्ष राजस्व लेखा-क्रमशः सामाजिक सेवाएँ-क्रमशः								
	(ख)	स्वास्थ्य तथा परिवार कल्याण								
	2210	चिकित्सा तथा लोक स्वास्थ्य	4,25,53.63	13,17.25	0.00	4,38,70.98	3,81,83.42	12,79.09	0.00	3,94,62.51
	2211	परिवार कल्याण	1,68.98	0.00	66,42.74	68,11.72	1,79.33	0.00	68,56.38	70,35.71
	जोड़ (ख)	स्वास्थ्य तथा परिवार कल्याण	<b>4,27,22.61</b>	<b>13,17.35</b>	<b>66,42.74</b>	<b>5,06,82.70</b>	<b>3,83,62.75</b>	<b>12,79.09</b>	<b>68,56.38</b>	<b>4,64,98.22</b>
	(ग)	जल पूर्ति, सफाई, आवास तथा शहरी विकास								
	2215	जल पूर्ति तथा सफाई	1,27,43.81	0.00	0.00	1,27,43.81	1,22,03.44	0.00	0.00	1,22,03.44
	2217	शहरी विकास	90.91	0.00	0.00	90.91	97.39	0.00	0.00	97.39
	जोड़ (ग)	जल पूर्ति, सफाई, आवास तथा शहरी विकास	<b>1,28,34.72</b>	<b>0.00</b>	<b>0.00</b>	<b>1,28,34.72</b>	<b>1,23,00.83</b>	<b>0.00</b>	<b>0.00</b>	<b>1,23,00.83</b>
	(घ)	सूचना तथा प्रसारण								
	2220	सूचना तथा प्रचार	8,24.07	0.00	0.00	8,24.07	6,78.66	0.00	0.00	6,78.66
	जोड़ (घ)	सूचना तथा प्रसारण	<b>8,24.07</b>	<b>0.00</b>	<b>0.00</b>	<b>8,24.07</b>	<b>6,78.66</b>	<b>0.00</b>	<b>0.00</b>	<b>6,78.66</b>

परिशिष्ट - II वेतन पर तुलनात्मक व्यय - क्रमशः  
( तीरछे आंकड़े प्रभारित व्यय को दर्शाते हैं )

विभाग	मुख्य शीर्ष	विवरण	2013-14				2012-13			
			गैर योजना	योजना	के०प्रा०यो० ( के०यो०यो० सहित )	योग	गैर योजना	योजना	के०प्रा०यो० ( के०यो०यो० सहित )	योग
(लाख रूपयों में)										
	ख	व्यय शीर्ष राजस्व लेखा-क्रमशः सामाजिक सेवाएँ-क्रमशः								
	( ड )	अनुसूचित जातियाँ, अनुसूचित जनजातियों तथा अन्य पिछड़े वर्गों का कल्याण								
	2225	अनुसूचित जातियाँ, अनुसूचित जनजातियों तथा अन्य पिछड़े वर्गों का कल्याण	70,14.44	6,63.82	0.00	76,78.26	67,94.92	3,73.46	0.00	71,68.38
	जोड़ ( ड )	अनुसूचित जातियाँ, अनुसूचित जनजातियों तथा अन्य पिछड़े वर्गों का कल्याण	<b>70,14.44</b>	<b>6,63.82</b>	<b>0.00</b>	<b>76,78.26</b>	<b>67,94.92</b>	<b>3,73.46</b>	<b>0.00</b>	<b>71,68.38</b>
	( च )	श्रमिक तथा श्रम कल्याण								
	2230	श्रम तथा रोजगार	44,00.99	7,52.01	0.00	51,53.00	41,78.01	6,31.85	0.00	48,09.86
	जोड़ ( च )	श्रमिक तथा श्रम कल्याण	<b>44,00.99</b>	<b>7,52.01</b>	<b>0.00</b>	<b>51,53.00</b>	<b>41,78.01</b>	<b>6,31.85</b>	<b>0.00</b>	<b>48,09.86</b>

परिशिष्ट - II वेतन पर तुलनात्मक व्यय - क्रमशः  
( तीरछे आंकड़े प्रभारित व्यय को दर्शाते हैं )

विभाग	मुख्य शीर्ष	विवरण	2013-14				2012-13			
			गैर योजना	योजना	के०प्रा०यो० ( के०यो०यो० सहित )	योग	गैर योजना	योजना	के०प्रा०यो० ( के०यो०यो० सहित )	योग
(लाख रूपयों में)										
		व्यय शीर्ष								
		राजस्व लेखा-क्रमशः								
	ख	सामाजिक सेवाएँ-क्रमांत								
	( छ )	समाज कल्याण तथा पोषण								
	2235	सामाजिक सुरक्षा तथा कल्याण	13,29.62	8,37.95	43,75.78	65,43.35	11,61.08	10,69.05	42,16.04	64,46.17
	जोड़ ( छ )	समाज कल्याण तथा पोषण	<b>13,29.62</b>	<b>8,37.95</b>	<b>43,75.78</b>	<b>65,43.35</b>	<b>11,61.08</b>	<b>10,69.05</b>	<b>42,16.04</b>	<b>64,46.17</b>
	( ज )	अन्य								
	2251	सचिवालय-सामाजिक सेवाएँ	16,89.95	0.00	0.00	16,89.95	14,18.97	0.00	0.00	14,18.97
	जोड़ ( ज )	अन्य	<b>16,89.95</b>	<b>0.00</b>	<b>0.00</b>	<b>16,89.95</b>	<b>14,18.97</b>	<b>0.00</b>	<b>0.00</b>	<b>14,18.97</b>
	जोड़ ( ख )	सामाजिक सेवाएँ	<b>28,03,85.20</b>	<b>36,99.53</b>	<b>1,10,18.52</b>	<b>29,51,03.25</b>	<b>27,12,41.61</b>	<b>42,64.28</b>	<b>1,10,72.42</b>	<b>28,65,78.31</b>
	ग	आर्थिक सेवाएं								
	( क )	कृषि तथा संबद्ध क्रिया-कलाप								
	2401	फसल कृषि-कर्म	57,28.66	4.09	0.00	57,32.75	42,03.34	51.11	0.00	42,54.45
	2402	मृदा तथा जल संरक्षण	12,60.11	0.00	0.00	12,60.11	12,71.01	0.00	0.00	12,71.01
	2403	पशुपालन	87,38.15	11.28	0.00	87,49.43	80,27.10	16.09	0.00	80,43.19

परिशिष्ट - II वेतन पर तुलनात्मक व्यय - क्रमशः  
( तीरछे आंकड़े प्रभारित व्यय को दर्शाते हैं )

विभाग	मुख्य शीर्ष	विवरण	2013-14				2012-13			
			गैर योजना	योजना	के०प्रा०यो० ( के०यो०यो० सहित )	योग	गैर योजना	योजना	के०प्रा०यो० ( के०यो०यो० सहित )	योग
(लाख रूपयों में)										
	ग	व्यय शीर्ष राजस्व लेखा-क्रमशः आर्थिक सेवाएं-क्रमशः								
	2404	डेरी विकास	6,64.90	0.00	0.00	6,64.90	6,60.47	0.00	0.00	6,60.47
	2405	मछली पालन	7,64.99	9.92	0.00	7,74.91	7,34.67	9.25	1.33	7,45.25
	2406	वानिकी तथा वन्य प्राणी	1,54,02.99	4.41	0.00	1,54,07.40	1,36,35.22	59.40	0.00	1,36,94.62
	2415	कृषि अनुसंधान तथा शिक्षा	1,76.07	0.00	0.00	1,76.07	1,79.22	0.00	0.00	1,79.22
	2425	सहकारिता	38,54.54	0.00	0.00	38,54.54	36,46.89	0.00	0.00	36,46.89
	2435	अन्य कृषि कार्यक्रम	1,81.19	0.00	0.00	1,81.19	1,75.92	0.00	0.00	1,75.92
	जोड़ ( क )	कृषि तथा संबद्ध क्रिया-कलाप	<b>3,67,71.60</b>	<b>29.70</b>	<b>0.00</b>	<b>3,68,01.30</b>	<b>3,25,33.84</b>	<b>1,35.85</b>	<b>1.33</b>	<b>3,26,71.02</b>
	( ख )	ग्राम विकास-								
	2501	ग्रामीण विकास के लिए विशेष कार्यक्रम	0.00	2,54.71	0.00	2,54.71	0.00	2,40.30	0.00	2,40.30
	2505	ग्राम रोजगार	0.00	9,42.49	0.00	9,42.49	0.00	9,46.94	0.00	9,46.94
	2515	अन्य ग्राम विकास कार्यक्रम	2,87,49.02	60.27	0.00	2,88,09.29	2,38,06.66	59.83	0.00	2,38,66.49
	जोड़ ( ख )	ग्राम विकास	<b>2,87,49.02</b>	<b>12,57.47</b>	<b>0.00</b>	<b>3,00,06.49</b>	<b>2,38,06.66</b>	<b>12,47.07</b>	<b>0.00</b>	<b>2,50,53.73</b>
	( घ )	सिंचाई तथा बाढ़ नियंत्रण								
	2700	मुख्य सिंचाई	1,19,83.16	0.00	0.00	1,19,83.16	1,04,64.70	0.00	0.00	1,04,64.70

परिशिष्ट - II वेतन पर तुलनात्मक व्यय - क्रमशः  
( तीरछे आंकड़े प्रभारित व्यय को दर्शाते हैं )

विभाग	मुख्य शीर्ष	विवरण	2013-14				2012-13			
			गैर योजना	योजना	के०प्रा०यो० ( के०यो०यो० सहित )	योग	गैर योजना	योजना	के०प्रा०यो० ( के०यो०यो० सहित )	योग
( लाख रूपयों में )										
	ग	व्यय शीर्ष राजस्व लेखा-क्रमशः आर्थिक सेवाएं-क्रमशः								
	( घ )	सिंचाई तथा बाढ़ नियंत्रण-क्रमांत								
		2701 मध्यम सिंचाई	1,16,52.43	0.00	0.00	1,16,52.43	1,10,89.85	0.00	0.00	1,10,89.85
		2702 लघु सिंचाई	61,35.78	0.00	0.00	61,35.78	59,55.94	0.00	0.00	59,55.94
	जोड़ ( घ )	सिंचाई तथा बाढ़ नियंत्रण	<b>2,97,71.37</b>	<b>0.00</b>	<b>0.00</b>	<b>2,97,71.37</b>	<b>2,75,10.49</b>	<b>0.00</b>	<b>0.00</b>	<b>2,75,10.49</b>
	( च )	उद्योग तथा खनिज-								
		2851 ग्रामीण तथा लघु उद्योग	20,94.22	0.00	0.00	20,94.22	21,03.20	0.00	0.00	21,03.20
		2852 उद्योग	5,23.65	0.00	0.00	5,23.65	4,59.38	0.00	0.00	4,59.38
		2853 अलौह खनन और धातुकर्म उद्योग	15,65.79	0.00	0.00	15,65.79	14,60.19	0.00	0.00	14,60.19
	जोड़ ( च )	उद्योग तथा खनिज	<b>41,83.66</b>	<b>0.00</b>	<b>0.00</b>	<b>41,83.66</b>	<b>40,22.77</b>	<b>0.00</b>	<b>0.00</b>	<b>40,22.77</b>
	( छ )	परिवहन								
		3053 नगर विमानन	35.00	0.00	0.00	35.00	23.78	0.00	0.00	23.78
		3054 सड़क तथा सेतु	92,29.77	6,97.70	0.00	99,27.47	85,83.51	7,06.92	0.00	92,90.43
	जोड़ ( छ )	परिवहन	<b>92,64.77</b>	<b>6,97.70</b>	<b>0.00</b>	<b>99,62.47</b>	<b>86,07.29</b>	<b>7,06.92</b>	<b>0.00</b>	<b>93,14.21</b>

परिशिष्ट - II वेतन पर तुलनात्मक व्यय - क्रमशः  
( तीरछे आंकड़े प्रभारित व्यय को दर्शाते हैं )

विभाग	मुख्य शीर्ष	विवरण	2013-14				2012-13			
			गैर योजना	योजना	के०प्रा०यो० ( के०यो०यो० सहित )	योग	गैर योजना	योजना	के०प्रा०यो० ( के०यो०यो० सहित )	योग
(लाख रूपयों में)										
		व्यय शीर्ष								
		राजस्व लेखा-क्रमशः								
	ग	आर्थिक सेवाएं-क्रमांत								
	( ज )	सामान्य-आर्थिक सेवाएं								
		3451 सचिवालय आर्थिक सेवाएं	28,94.81	0.00	0.00	28,94.81	23,75.63	0.00	0.00	23,75.63
		3452 पर्यटन	96.33	52.96	0.00	1,49.29	1,01.77	0.00	0.00	1,01.77
		3454 जनगणना सर्वेक्षण तथा सांख्यिकी	11,62.26	0.00	12.21	11,74.47	11,37.51	0.00	29.92	11,67.43
		3456 सिविल पूर्ति	20,53.20	0.00	0.00	20,53.20	20,03.33	0.00	0.00	20,03.33
		3475 अन्य सामान्य आर्थिक सेवाएँ	2,66.78	0.00	0.00	2,66.78	2,82.25	0.00	0.00	2,82.25
	जोड़ ( ज )	सामान्य-आर्थिक सेवाएं	<b>64,73.38</b>	<b>52.96</b>	<b>12.21</b>	<b>65,38.55</b>	<b>59,00.49</b>	<b>0.00</b>	<b>29.92</b>	<b>59,30.41</b>
	जोड़ ग	आर्थिक सेवाएँ	<b>11,52,13.80</b>	<b>20,37.83</b>	<b>12.21</b>	<b>11,72,63.84</b>	<b>10,23,81.54</b>	<b>20,89.84</b>	<b>31.25</b>	<b>10,45,02.63</b>
	जोड़	व्यय शीर्ष ( राजस्व लेखा )	<b>39,20.08</b>				<b>34,27.73</b>			
			<b>67,26,95.92</b>	<b>57,68.95</b>	<b>1,10,30.73</b>	<b>69,34,15.68</b>	<b>62,36,00.40</b>	<b>64,70.03</b>	<b>1,11,03.67</b>	<b>64,46,01.83</b>

परिशिष्ट - II वेतन पर तुलनात्मक व्यय - क्रमांत  
( तीरछे आंकड़े प्रभारित व्यय को दर्शाते हैं )

विभाग	मुख्य शीर्ष	विवरण	2013-14				2012-13			
			गैर योजना	योजना	के०प्रा०यो० ( के०यो०यो० सहित )	योग	गैर योजना	योजना	के०प्रा०यो० ( के०यो०यो० सहित )	योग
(लाख रूपयों में)										
		व्यय शीर्ष								
		पूँजी लेखा								
	ग	आर्थिक सेवाओं के पूंजीगत लेखा								
	(ख)	ग्राम विकास का पूंजीगत लेखा								
	4515	अन्य ग्रामीण विकास कार्यक्रमों पर पूंजीगत परिव्यय	0.00	22,09.52	0.00	22,09.52	0.00	42,49.66	0.00	42,49.66
	जोड़ (ख)	ग्राम विकास का पूंजीगत लेखा	0.00	22,09.52	0.00	22,09.52	0.00	42,49.66	0.00	42,49.66
	(छ)	परिवहन का पूंजीगत लेखा								
	5054	सड़कों तथा सेतुओं पर पूंजीगत परिव्यय	0.00	55.14	0.00	55.14	0.00	48.00	0.00	48.00
	जोड़ (छ)	परिवहन का पूंजीगत लेखा	0.00	55.14	0.00	55.14	0.00	48.00	0.00	48.00
	(ज)	सामान्य आर्थिक सेवाओं का पूंजीगत लेखा								
	5452	पर्यटन पर पूंजीगत परिव्यय	0.00	0.00	0.00	0.00	0.00	58.62	0.00	58.62
	जोड़ (ज)	सामान्य आर्थिक सेवाओं का पूंजीगत लेखा	0.00	0.00	0.00	0.00	0.00	58.62	0.00	58.62
	जोड़ ग	आर्थिक सेवाओं के पूंजीगत लेखे	0.00	22,64.66	0.00	22,64.66	0.00	43,56.28	0.00	43,56.28
	जोड़	व्यय शीर्ष (पूँजीगत लेखा)	0.00	22,64.66	0.00	22,64.66	0.00	43,56.28	0.00	43,56.28
		कुल योग	39,20.08	80,33.61	1,10,30.73	69,56,80.34	62,36,00.40	1,08,26.31	1,11,03.67	64,89,58.11



परिशिष्ट III सबसिडी पर तुलनात्मक व्यय

विभाग	मुख्य शीर्ष	विवरण	2013-14				2012-13			
			गैर योजना	योजना	के०प्रा०यो० (के० यो० सहित)	योग	गैर योजना	योजना	के०प्रा०यो० (के० यो० सहित)	योग
(लाख रूपयों में)										
कृषि विभाग	2401	फसल कृषि-कर्म								
	102	खाद्यान्न फसलें								
	04	बीज विनिमय एवं वितरण कार्यक्रम कृषकों को धान एवं अन्य बीजों की उपलब्धता								
	06	अनुदान								
	52	सबसिडी	0.00	9,82.17	0.00	<b>9,82.17</b>	0.00	5,05.08	0.00	<b>5,05.08</b>
कृषि विभाग	2401	फसल कृषि-कर्म								
	119	बागवानी तथा वनस्पति फसलें								
	47	नई तकनीक को प्रोत्साहन योजना								
	06	अनुदान								
	52	सबसिडी	0.00	14.00	0.00	<b>14.00</b>	0.00	12.71	0.00	<b>12.71</b>
कृषि विभाग	2401	फसल कृषि-कर्म								
	119	बागवानी तथा वनस्पति फसलें								
	48	पौष्टिक फल पौधों एवं सब्जी की विकास								
	06	अनुदान								
	52	सबसिडी	0.00	0.00	0.00	0.00	0.00	62.92	0.00	<b>62.92</b>

परिशिष्ट III सबसिडी पर तुलनात्मक व्यय - क्रमशः

विभाग	मुख्य शीर्ष	विवरण	2013-14				2012-13			
			गैर योजना	योजना	के०प्रा०यो० (के० यो० सहित)	योग	गैर योजना	योजना	के०प्रा०यो० (के० यो० सहित)	योग
(लाख रूपयों में)										
कृषि विभाग	2401	फसल कृषि-कर्म								
	119	बागवानी तथा वनस्पति फसलें								
	49/54	नर्सरी की स्थापना								
	06	अनुदान								
	52	सबसिडी	0.00	84.43	0.00	<b>84.43</b>	0.00	69.82	0.00	<b>69.82</b>
कृषि विभाग	2401	फसल कृषि-कर्म								
	119	बागवानी तथा वनस्पति फसलें								
	55	पौष्टिक फल पौधों एवं सब्जी का विकास								
	06	अनुदान								
	52	सबसिडी	0.00	64.76	0.00	<b>64.76</b>	0.00	0.00	0.00	0.00
कृषि विभाग	2401	फसल कृषि-कर्म								
	789	अनुसूचित जातियों के लिए विशेष घटक योजना								
	02	बीज विनिमय एवं वितरण कार्यक्रम								
	06	अनुदान								
	52	सबसिडी	0.00	3,80.91	0.00	<b>3,80.91</b>	0.00	1,90.55	0.00	<b>1,90.55</b>

परिशिष्ट III सबसिडी पर तुलनात्मक व्यय - क्रमशः

विभाग	मुख्य शीर्ष	विवरण	2013-14				2012-13			
			गैर योजना	योजना	के०प्रा०यो० (के० यो० सहित)	योग	गैर योजना	योजना	के०प्रा०यो० (के० यो० सहित)	योग
(लाख रूपयों में)										
कृषि विभाग	2401	फसल कृषि-कर्म								
	789	अनुसूचित जातियों के लिए विशेष घटक योजना								
	49	राष्ट्रीय कृषि विकास योजना स्ट्रीम-1								
	06	अनुदान								
	52	सबसिडी	0.00	0.00	0.00	0.00	0.00	2,17.47	0.00	2,17.47
कृषि विभाग	2401	फसल कृषि-कर्म								
	789	अनुसूचित जातियों के लिए विशेष घटक योजना								
	51	कृषि यांत्रिकरण प्रोत्साहन की योजना								
	06	अनुदान								
	52	सबसिडी	0.00	0.00	0.00	0.00	0.00	20.93	0.00	20.93
कृषि विभाग	2401	फसल कृषि-कर्म								
	789	अनुसूचित जातियों के लिए विशेष घटक योजना								
	52	उद्यान विकास हेतु नयी तकनीक का प्रोत्साहन योजना								
	06	अनुदान								
	52	सबसिडी	0.00	0.00	0.00	0.00	0.00	2.66	0.00	2.66

परिशिष्ट III सबसिडी पर तुलनात्मक व्यय - क्रमशः

विभाग	मुख्य शीर्ष	विवरण	2013-14				2012-13			
			गैर योजना	योजना	के०प्रा०यो० (के० यो० सहित)	योग	गैर योजना	योजना	के०प्रा०यो० (के० यो० सहित)	योग
(लाख रूपयों में)										
कृषि विभाग	2401	फसल कृषि-कर्म								
	789	अनुसूचित जातियों के लिए विशेष घटक								
	51/90	कृषि यांत्रिकरण प्रोत्साहन की योजना								
	06	अनुदान								
	52	सबसिडी	0.00	13.91	0.00	<b>13.91</b>	0.00	0.00	0.00	<b>0.00</b>
कृषि विभाग	2401	फसल कृषि-कर्म								
	789	अनुसूचित जातियों के लिए विशेष घटक योजना								
	91	आर.के.भी.वाई स्ट्रीम I एवं II								
	06	अनुदान								
	52	सबसिडी	0.00	9.56	0.00	<b>9.56</b>	0.00	0.00	0.00	<b>0.00</b>
कृषि विभाग	2401	फसल कृषि-कर्म								
	796	जनजातीय क्षेत्र उप-योजना								
	02	बीज विनिमय एवं वितरण कार्यक्रम								
	06	अनुदान								
	52	सबसिडी	0.00	5,51.98	0.00	<b>5,51.98</b>	0.00	5,62.29	0.00	<b>5,62.29</b>

परिशिष्ट III सबसिडी पर तुलनात्मक व्यय - क्रमशः

विभाग	मुख्य शीर्ष	विवरण	2013-14				2012-13			
			गैर योजना	योजना	के०प्रा०यो० (के० यो० सहित)	योग	गैर योजना	योजना	के०प्रा०यो० (के० यो० सहित)	योग
(लाख रूपयों में)										
कृषि विभाग	2401	फसल कृषि-कर्म								
	796	जनजातीय क्षेत्र उप-योजना								
	34	गन्ना विकास का योजना								
	06	अनुदान								
	52	सबसिडी	0.00	35.55	0.00	<b>35.55</b>	0.00	39.97	0.00	<b>39.97</b>
कृषि विभाग	2401	फसल कृषि-कर्म								
	796	जनजातीय क्षेत्र उप-योजना								
	47	नई तकनीक को प्रोत्साहन योजना								
	06	अनुदान								
	52	सबसिडी	0.00	30.00	0.00	<b>30.00</b>	0.00	12.41	0.00	<b>12.41</b>
कृषि विभाग	2401	फसल कृषि-कर्म								
	796	जनजातीय क्षेत्र उप-योजना								
	54	नर्सरी की स्थापना एवं विकास								
	06	अनुदान								
	52	सबसिडी	0.00	1,08.44	0.00	<b>1,08.44</b>	0.00	64.40	0.00	<b>64.40</b>

परिशिष्ट III सबसिडी पर तुलनात्मक व्यय - क्रमशः

विभाग	मुख्य शीर्ष	विवरण	2013-14				2012-13			
			गैर योजना	योजना	के०प्रा०यो० (के० यो० सहित)	योग	गैर योजना	योजना	के०प्रा०यो० (के० यो० सहित)	योग
<i>(लाख रूपयों में)</i>										
कृषि विभाग	2401	फसल कृषि-कर्म								
	796	जनजातीय क्षेत्र उप-योजना								
	55	पौष्टिक फल पौधों एवं सब्जी का विकास								
	06	अनुदान								
	52	सबसिडी	0.00	83.68	0.00	<b>83.68</b>	0.00	73.40	0.00	<b>73.40</b>
कृषि विभाग	2401	फसल कृषि-कर्म								
	796	जनजातीय क्षेत्र उप-योजना								
	69/90	कृषि यांत्रिकीकरण प्रोत्साहन की योजना								
	06	अनुदान								
	52	सबसिडी	0.00	8,30.54	0.00	<b>8,30.54</b>	0.00	1,92.12	0.00	<b>1,92.12</b>
कृषि विभाग	2401	फसल कृषि-कर्म								
	796	जनजातीय क्षेत्र उप-योजना								
	56/91	राष्ट्रीय कृषि विकास योजना स्ट्रीम-I एवं II								
	06	अनुदान								
	52	सबसिडी	0.00	56,95.14	0.00	<b>56,95.14</b>	0.00	90,84.31	0.00	<b>90,84.31</b>
कृषि विभाग	2401	फसल कृषि-कर्म								
	800	अन्य व्यय								
	34	गन्ना विकास की योजना								
	06	अनुदान								
	52	सबसिडी	0.00	4.43	0.00	<b>4.43</b>	0.00	34.85	0.00	<b>34.85</b>

परिशिष्ट III सबसिडी पर तुलनात्मक व्यय - क्रमशः

विभाग	मुख्य शीर्ष	विवरण	2013-14				2012-13			
			गैर योजना	योजना	के०प्रा०यो० (के० यो० सहित)	योग	गैर योजना	योजना	के०प्रा०यो० (के० यो० सहित)	योग
(लाख रूपयों में)										
कृषि विभाग	2401	फसल कृषि-कर्म								
	800	अन्य व्यय								
	66/90	कृषि यांत्रिकरण प्रोत्साहन की योजना								
	06	अनुदान								
	52	सबसिडी	0.00	6,62.67	0.00	<b>6,62.67</b>	0.00	2,23.56	0.00	<b>2,23.56</b>
कृषि विभाग	2401	फसल कृषि-कर्म								
	800	अन्य व्यय								
	53/91	राष्ट्रीय कृषि विकास योजना स्ट्रीम I एवं स्ट्रीम II								
	06	अनुदान								
	52	सबसिडी	0.00	57,44.71	0.00	<b>57,44.71</b>	0.00	64,54.84	0.00	<b>64,54.84</b>
		<b>जोड़ 2401</b>	<b>0.00</b>	<b>1,52,96.88</b>	<b>0.00</b>	<b>1,52,96.88</b>	<b>0.00</b>	<b>1,78,24.29</b>	<b>0.00</b>	<b>1,78,24.29</b>
पशु-पालन विभाग	2403	पशु-पालन								
	104	भेड़ तथा ऊन विकास								
	07/34	बकरा प्रजनन प्रक्षेत्र (नई योजना)								
	06	अनुदान								
	52	सबसिडी	0.00	98.94	0.00	<b>98.94</b>	0.00	1,13.83	0.00	<b>1,13.83</b>

परिशिष्ट III सबसिडी पर तुलनात्मक व्यय - क्रमशः

विभाग	मुख्य शीर्ष	विवरण	2013-14				2012-13			
			गैर योजना	योजना	के०प्रा०यो० (के० यो० सहित)	योग	गैर योजना	योजना	के०प्रा०यो० (के० यो० सहित)	योग
(लाख रूपयों में)										
पशु-पालन विभाग	2403 105 13/32 06 52	पशु-पालन सुअर-बाड़ा विकास सुकर प्रजनन इकाई अनुदान सबसिडी	0.00	43.36	0.00	<b>43.36</b>	0.00	55.85	0.00	<b>55.85</b>
पशु-पालन विभाग	2403 106 37 06 52	पशु-पालन अन्य पशुधान विकास राजकीय पशुधन प्रक्षेत्र अनुदान सबसिडी	0.00	76.12	0.00	<b>76.12</b>	0.00	0.00	0.00	<b>0.00</b>
पशु-पालन विभाग	2403 106 12 06 52	पशु-पालन अन्य पशुधान विकास राष्ट्रीय कृषि विकास योजना अनुदान सबसिडी	0.00	2,16.28	0.00	<b>2,16.28</b>	0.00	5,22.23	0.00	<b>5,22.23</b>



परिशिष्ट III सबसिडी पर तुलनात्मक व्यय - क्रमशः

विभाग	मुख्य शीर्ष	विवरण	2013-14				2012-13			
			गैर योजना	योजना	के०प्रा०यो० (के० यो० सहित)	योग	गैर योजना	योजना	के०प्रा०यो० (के० यो० सहित)	योग
(लाख रूपयों में)										
पशु-पालन विभाग	2403 789	पशु-पालन अनुसूचित जातियों के लिए विशेष घटक योजना								
	16	बकरा इकाईयों का वितरण								
	06	अनुदान								
	52	सबसिडी	0.00	0.00	0.00	<b>0.00</b>	0.00	1,07.49	0.00	<b>1,07.49</b>
पशु-पालन विभाग	2403 789	पशु-पालन अनुसूचित जातियों के लिए विशेष घटक योजना								
	12/34	राष्ट्रीय कृषि विकास योजना (अतिरिक्त केन्द्रीय सहायता)								
	06	अनुदान								
	52	सबसिडी	0.00	3,37.79	0.00	<b>3,37.79</b>	0.00	1,07.08	0.00	<b>1,07.08</b>
पशु-पालन विभाग	2403 789	पशु-पालन अनुसूचित जातियों के लिए विशेष घटक योजना								
	13/35	सुकर प्रजनन इकाई								
	06	अनुदान								
	52	सबसिडी	0.00	1,01.98	0.00	<b>1,01.98</b>	0.00	71.27	0.00	<b>71.27</b>

परिशिष्ट III सबसिडी पर तुलनात्मक व्यय - क्रमशः

विभाग	मुख्य शीर्ष	विवरण	2013-14				2012-13			
			गैर योजना	योजना	के०प्रा०यो० (के० यो० सहित)	योग	गैर योजना	योजना	के०प्रा०यो० (के० यो० सहित)	योग
(लाख रूपयों में)										
पशु-पालन विभाग	2403 796 13 06 52	पशु-पालन जनजातीय क्षेत्र उप-योजना सुकर प्रजनन इकाई अनुदान सबसिडी	0.00	1,58.96	0.00	<b>1,58.96</b>	0.00	78.23	0.00	<b>78.23</b>
पशु-पालन विभाग	2403 796 31 06 52	पशु-पालन जनजातीय क्षेत्र उप-योजना राष्ट्रीय कृषि विकास योजना (सुकर विकास) अनुदान सबसिडी	0.00	0.00	0.00	<b>0.00</b>	0.00	5.80	0.00	<b>5.80</b>
पशु-पालन विभाग	2403 796 34 06 52	पशु-पालन जनजातीय क्षेत्र उप-योजना बकरा प्रजनन प्रक्षेत्र अनुदान सबसिडी	0.00	1,23.36	0.00	<b>1,23.36</b>	0.00	1,07.97	0.00	<b>1,07.97</b>

परिशिष्ट III सबसिडी पर तुलनात्मक व्यय - क्रमशः

विभाग	मुख्य शीर्ष	विवरण	2013-14				2012-13			
			गैर योजना	योजना	के०प्रा०यो० (के० यो० सहित)	योग	गैर योजना	योजना	के०प्रा०यो० (के० यो० सहित)	योग
(लाख रूपयों में)										
पशु-पालन विभाग	2403 796 36 06 52	पशु-पालन जनजातीय क्षेत्र उप-योजना राष्ट्रीय कृषि विकास योजना (अतिरिक्त केन्द्रीय सहायता) अनुदान सबसिडी	0.00	1,10.98	0.00	1,10.98	0.00	1,16.00	0.00	1,16.00
	<b>जोड़ 2403</b>		<b>0.00</b>	<b>12,67.77</b>	<b>0.00</b>	<b>12,67.77</b>	<b>0.00</b>	<b>12,85.75</b>	<b>0.00</b>	<b>12,85.75</b>
डेरी विकास एवं मत्स्य विभाग	2404 102 02 06 52	डेरी विकास डेरी विकास परियोजनाएं राष्ट्रीय कृषि विकास योजना अनुदान सबसिडी	0.00	0.00	0.00	0.00	0.00	7,90.28	0.00	7,90.28
डेरी विकास एवं मत्स्य विभाग	2404 102 27 06 52	डेरी विकास डेरी विकास परियोजनाएं राष्ट्रीय कृषि विकास योजना (अतिरिक्त केन्द्रीय सहायकता) अनुदान सबसिडी	0.00	2,03.09	0.00	2,03.09	0.00	0.00	0.00	0.00

परिशिष्ट III सबसिडी पर तुलनात्मक व्यय - क्रमशः

विभाग	मुख्य शीर्ष	विवरण	2013-14				2012-13			
			गैर योजना	योजना	के०प्रा०यो० (के० यो० सहित)	योग	गैर योजना	योजना	के०प्रा०यो० (के० यो० सहित)	योग
(लाख रूपयों में)										
डेरी विकास एवं मत्स्य विभाग	2404 102	डेरी विकास डेरी विकास परियोजनाएं								
	05	टेक्निकल इनपुट कार्यक्रम								
	06	अनुदान								
	52	सबसिडी	0.00	1,14.97	0.00	<b>1,14.97</b>	0.00	1,00.00	0.00	<b>1,00.00</b>
डेरी विकास एवं मत्स्य विभाग	2404 789	डेरी विकास अनुसूचित जातियों के लिए विशेष घटक योजना								
	05	टेक्निकल इनपुट कार्यक्रम								
	06	अनुदान								
	52	सबसिडी	0.00	40.00	0.00	<b>40.00</b>	0.00	60.00	0.00	<b>60.00</b>
डेरी विकास एवं मत्स्य विभाग	2404 789	डेरी विकास अनुसूचित जातियों के लिए विशेष घटक योजना								
	27	राष्ट्रीय कृषि विकास योजना								
	06	अनुदान								
	52	सबसिडी	0.00	24.09	0.00	<b>24.09</b>	0.00	2,02.61	0.00	<b>2,02.61</b>

परिशिष्ट III सबसिडी पर तुलनात्मक व्यय - क्रमशः

विभाग	मुख्य शीर्ष	विवरण	2013-14				2012-13			
			गैर योजना	योजना	के०प्रा०यो० (के० यो० सहित)	योग	गैर योजना	योजना	के०प्रा०यो० (के० यो० सहित)	योग
(लाख रूपयों में)										
डेरी विकास एवं मत्स्य विभाग	2404 796	डेरी विकास जनजातीय क्षेत्र उप-योजना टेक्निकल इनपुट कार्यक्रम अनुदान								
	05 06 52		0.00	70.00	0.00	70.00	0.00	74.75	0.00	74.75
डेरी विकास एवं मत्स्य विभाग	2404 796	डेरी विकास जनजातीय क्षेत्र उप-योजना राष्ट्रीय कृषि विकास योजना अनुदान								
	27 06 52		0.00	22.50	0.00	22.50	0.00	8,16.98	0.00	8,16.98
		<b>जोड़ 2404</b>	<b>0.00</b>	<b>4,74.65</b>	<b>0.00</b>	<b>4,74.65</b>	<b>0.00</b>	<b>20,44.62</b>	<b>0.00</b>	<b>20,44.62</b>
सहकारिता विभाग	2425	सहकारिता								
	108 22 06 52	अन्य सहकारी समितियों को सहायता केन्द्रीय जिला सहकारी बैंकों का भवन निर्माण अनुदान								
			0.00	0.00	0.00	0.00	0.00	30.00	0.00	30.00

परिशिष्ट III सबसिडी पर तुलनात्मक व्यय - क्रमशः

विभाग	मुख्य शीर्ष	विवरण	2013-14				2012-13			
			गैर योजना	योजना	के०प्रा०यो० (के० यो० सहित)	योग	गैर योजना	योजना	के०प्रा०यो० (के० यो० सहित)	योग
(लाख रूपयों में)										
सहकारिता विभाग	2425	सहकारिता								
	789	अनुसूचित जातियों के लिए विशेष घटक योजना								
	55	लाह कृषि हेतु अनुदान								
	06	अनुदान								
	52	सबसिडी	0.00	0.00	0.00	0.00	0.00	20.00	0.00	20.00
सहकारिता विभाग	2425	सहकारिता								
	789	अनुसूचित जातियों के लिए विशेष घटक योजना								
	56	केन्द्रीय जिला सहकारी बैंकों का भवन निर्माण								
	06	अनुदान								
	52	सबसिडी	0.00	0.00	0.00	0.00	0.00	20.00	0.00	20.00
सहकारिता विभाग	2425	सहकारिता								
	796	जनजातीय क्षेत्र उप-योजना								
	55	लाह कृषि हेतु अनुदान								
	06	अनुदान								
	52	सबसिडी	0.00	0.00	0.00	0.00	0.00	50.00	0.00	50.00

परिशिष्ट III सबसिडी पर तुलनात्मक व्यय - क्रमांत

विभाग	मुख्य शीर्ष	विवरण	2013-14				2012-13			
			गैर योजना	योजना	के०प्रा०यो० (के० यो० सहित)	योग	गैर योजना	योजना	के०प्रा०यो० (के० यो० सहित)	योग
(लाख रूपयों में)										
सहकारिता विभाग	2425	सहकारिता								
	796	जनजातीय क्षेत्र उप-योजना								
	56	केन्द्रीय जिला सहकारी बैंको का भवन निर्माण								
	06	अनुदान								
	52	सबसिडी	0.00	0.00	0.00	0.00	0.00	50.00	0.00	50.00
		<b>जोड़ 2425</b>	<b>0.00</b>	<b>0.00</b>	<b>0.00</b>	<b>0.00</b>	<b>0.00</b>	<b>1,70.00</b>	<b>0.00</b>	<b>1,70.00</b>
उद्योग विभाग	2852	उद्योग								
	80	सामान्य								
	102	औद्योगिक उत्पादकता								
	65	वास्तविक वाणिज्यकर भुगतान के विरुद्ध पूँजी निवेश प्रोत्साहन सबसिडी								
	06	अनुदान								
	52	सबसिडी	0.00	15,00.00	0.00	15,00.00	0.00	25,15.00	0.00	25,15.00
उद्योग विभाग	2852	उद्योग								
	796	जनजातीय क्षेत्र उप-योजना								
	61	वास्तविक वाणिज्यकर भुगतान के विरुद्ध पूँजी निवेश प्रोत्साहन सबसिडी								
	06	अनुदान								
	52	सबसिडी	0.00	2,01.06	0.00	2,01.06	0.00	31,22.20	0.00	31,22.20
		<b>जोड़ 2852</b>	<b>0.00</b>	<b>17,01.06</b>	<b>0.00</b>	<b>17,01.06</b>	<b>0.00</b>	<b>56,37.20</b>	<b>0.00</b>	<b>56,37.20</b>
		<b>कुल जोड़</b>	<b>0.00</b>	<b>1,87,40.36</b>	<b>0.00</b>	<b>1,87,40.36</b>	<b>0.00</b>	<b>2,69,61.86</b>	<b>0.00</b>	<b>2,69,61.86</b>

**परिशिष्ट IV सहायक अनुदान / राज्य सरकार द्वारा दिए गए सहायता  
( योजनावार और संस्थावार )**

(लाख रुपयों में)

प्राप्तकर्ता	योजना	ज०जा०उ०यो०/ अनु०जा०तियों के लिए वि०घ०यो०/ सामान्य/वि०आ०/ वा०सं०यो०	2013-14					कुल निर्गत राशि में से परिसम्पत्तियों के निर्माण के लिये स्वीकृत राशि (स्वीकृत आदेश/योजना प्रारूप के द्वारा)	2012-13			कुल निर्गत राशि में से परिसम्प. तियों के निर्माण के लिये स्वीकृत राशि (स्वीकृत आदेश/योजना प्रारूप के द्वारा)	
			गैरयोजना	राज्य योजना	के०प्रा०यो० का राज्यांश	के०यो० और भारत सरकार का के०प्रा०यो० का हिस्सा	योग		गैरयोजना	राज्य योजना	के०प्रा०यो०/ के०यो०		योग
1. उग्रवादी हमले में मृत पुलिसकर्मियों के शोक संतप्त पारिवारिक सदस्य	उग्रवादी हमले में मृत पुलिस कर्मियों के पारिवारिक सदस्यों को सहायक अनुदान	सामान्य	4,84.51	0.00	0.00	0.00	4,84.51	0.00	8,61.26	0.00	0.00	8,61.26	0.00
2. आरक्षी महानिरीक्षक (प्रोविजन), झारखण्ड, राँची	13वीं वित्त आयोग की अनुशंसा के आलोक में विभिन्न योजनाओं के क्रियान्वयन के लिए सहायक अनुदान	सामान्य	0.00	1,06,65.00	0.00	0.00	1,06,65.00	0.00	0.00	0.00	0.00	0.00	0.00
3. निदेशक, झारखंड शिक्षा परियोजना परिषद्	एन.पी.ई.आई.एल. सहित सर्व शिक्षा अभियान हेतु सहायक अनुदान	सामान्य	0.00	3,02,38.07	0.00	0.00	3,02,38.07	0.00	0.00	3,39,69.00	0.00	3,39,69.00	0.00
		जन.जा.क्षे.उ.यो.	0.00	3,75,82.00	0.00	0.00	3,75,82.00	0.00	0.00	3,08,80.00	0.00	3,08,80.00	0.00
		अनु.जा. के लिए वि.घ.यो.	0.00	1,48,58.00	0.00	0.00	1,48,58.00	0.00	0.00	1,23,56.00	0.00	1,23,56.00	0.00
	वेतन के लिए प्राथमिक विद्यालयों (अल्पसंख्यक सहित) को सहायक अनुदान	सामान्य	1,85,00.00	0.00	0.00	0.00	1,85,00.00	0.00	2,26,60.63	0.00	0.00	2,26,60.63	0.00
	'साक्षर भारत' के लिए राज्य साक्षरता अभियान प्राधिकरण को सहायक अनुदान	सामान्य	0.00	0.00	0.00	0.00	0.00	0.00	0.00	4,40.00	0.00	4,40.00	0.00
		जन.जा.क्षे.उ.यो.	0.00	0.00	0.00	0.00	0.00	0.00	0.00	4,00.00		4,00.00	
		अनु.जा. के लिए वि.घ.यो.	0.00	0.00	0.00	0.00	0.00	0.00	0.00	1,60.00		1,60.00	
प्राथमिक विद्यालयों को 'मध्याह्न भोजन' के लिए सहायक अनुदान		सामान्य	0.00	68,68.00		2,13,80.00	2,82,48.00	0.00	0.00	0.00	0.00	0.00	0.00
		जन.जा.क्षे.उ.यो.	0.00	73,81.00		2,29,70.00	3,03,51.00	0.00	0.00	0.00	0.00	0.00	0.00
		अनु.जा. के लिए वि.घ.यो.	0.00	29,19.00		90,90.00	1,20,09.00	0.00	0.00	0.00	0.00	0.00	0.00



**परिशिष्ट IV सहायक अनुदान / राज्य सरकार द्वारा दिए गए सहायता - क्रमशः  
( योजनावार और संस्थावार )**

(लाख रुपयों में)

प्राप्तकर्ता	योजना	ज०जा०उ०यो०/ अनु०जातियों के लिए वि०घ०यो०/ सामान्य/वि०आ०/ वा०सं०यो०	2013-14					कुल निर्गत राशि में से परिसम्पत्तियों के निर्माण के लिये स्वीकृत राशि (स्वीकृत आदेश/योजना प्रारूप के द्वारा)	2012-13			कुल निर्गत राशि में से परिसम्प. तियों के निर्माण के लिये स्वीकृत राशि (स्वीकृत आदेश/योजना प्रारूप के द्वारा)	
			गैरयोजना	राज्य योजना	के०प्रा०यो० का राज्यश	के०यो० और भारत सरकार का के०प्रा०यो० का हिस्सा	योग		गैरयोजना	राज्य योजना	के०प्रा०यो०/ के०यो०		योग
	'कस्तूरबा गाँधी आवासीय विद्यालय' को सहायक अनुदान	सामान्य	0.00	0.00	0.00	0.00	0.00	0.00	0.00	8,80.00	0.00	8,80.00	0.00
		जन.जा.क्षे.उ.यो.	0.00	0.00	0.00	0.00	0.00	0.00	0.00	8,00.00	0.00	8,00.00	0.00
		अनु.जा. के लिए वि.घ.यो.	0.00	0.00	0.00	0.00	0.00	0.00	0.00	3,20.00	0.00	3,20.00	0.00
4.	प्राचार्य/प्राचार्या, कस्तूरबा गाँधी बालिका विद्यालय	सामान्य	0.00	30,55.00	0.00	0.00	30,55.00	0.00	0.00	15,30.00	0.00	15,30.00	0.00
	'कस्तूरबा गाँधी बालिका विद्यालय' को सहायक अनुदान	जन.जा.क्षे.उ.यो.	0.00	11,80.00	0.00	0.00	11,80.00	0.00	0.00	9,90.00	0.00	9,90.00	0.00
		अनु.जा. के लिए वि.घ.यो.	0.00	7,65.00	0.00	0.00	7,65.00	0.00	0.00	4,80.00	0.00	4,80.00	0.00
5.	प्राचार्य, सैनिक विद्यालय, तिलैया	सामान्य	3,50.00	0.00	0.00	0.00	3,50.00	0.00	3,50.00	0.00	0.00	3,50.00	0.00
	सैनिक विद्यालय, तिलैया को सहायक अनुदान												
6.	प्राचार्य, नेतरहाट आवासीय विद्यालय, नेतरहाट	सामान्य	5,95.00	0.00	0.00	0.00	5,95.00	0.00	0.00	0.00	0.00	0.00	0.00
	नेतरहाट आवासीय विद्यालय को स्थापना व्यय के लिए सहायक अनुदान												
7.	निदेशक, माध्यमिक शिक्षा, झारखंड, राँची	सामान्य	80,00.00	0.00	0.00	0.00	80,00.00	0.00	75,00.00	0.00	0.00	75,00.00	0.00
	वेतन के लिए माध्यमिक विद्यालयों को सहायक अनुदान												
	संस्कृत विद्यालयों को स्थापना व्यय के लिए सहायक अनुदान	सामान्य	3,05.00	0.00	0.00	0.00	3,05.00	0.00	2,00.00	0.00	0.00	2,00.00	0.00
	मदरसा को स्थापना व्यय के लिए सहायक अनुदान	सामान्य	28,14.00	0.00	0.00	0.00	28,14.00	0.00	24,00.00	0.00	0.00	24,00.00	0.00
8.	प्राचार्य, कस्तूरबा गाँधी बालिका विद्यालय, हजारीबाग	सामान्य	0.00	7,59.00	0.00	0.00	7,59.00	0.00	0.00	37,15.00	0.00	37,15.00	0.00
	कस्तूरबा गाँधी बालिका विद्यालय, हजारीबाग को निर्माण कार्य के लिए सहायक अनुदान	जन.जा.क्षे.उ.यो.	0.00	6,20.00	0.00	0.00	6,20.00	0.00	0.00	0.00	0.00	0.00	0.00
		अनु.जा. के लिए वि.घ.यो.	0.00	8,10.00	0.00	0.00	8,10.00	0.00	0.00	0.00	0.00	0.00	0.00

**परिशिष्ट IV सहायक अनुदान / राज्य सरकार द्वारा दिए गए सहायता - क्रमशः  
( योजनावार और संस्थावार )**

(लाख रुपयों में)

प्राप्तकर्ता	योजना	ज०जा०उ०यो०/ अनु०जातियों के लिए वि०घ०यो०/ सामान्य/वि०आ०/ वा०सं०यो०	2013-14					कुल निर्गत राशि में से परिसम्पत्तियों के निर्माण के लिये स्वीकृत राशि (स्वीकृत आदेश/योजना प्रारूप के द्वारा)	2012-13			कुल निर्गत राशि में से परिसम्प. तियों के निर्माण के लिये स्वीकृत राशि (स्वीकृत आदेश/योजना प्रारूप के द्वारा)	
			गैरयोजना	राज्य योजना	के०प्रा०यो० का राज्यराशि	के०यो० और भारत सरकार का के०प्रा०यो० का हिस्सा	योग		गैरयोजना	राज्य योजना	के०प्रा०यो०/ के०यो०		योग
9. निदेशक, माध्यमिक शिक्षा, झारखंड, राँची	गैर सहायता प्राप्त माध्यमिक विद्यालयों/इन्टर महाविद्यालयों को सहायक अनुदान	सामान्य	0.00	16,35.00	0.00	0.00	16,35.00	0.00	0.00	11,20.00	0.00	11,20.00	0.00
		जन.जा.क्षे.उ.यो.	0.00	10,55.00	0.00	0.00	10,55.00	0.00	0.00	7,30.00	0.00	7,30.00	0.00
		अनु.जा. के लिए वि.घ.यो.	0.00	5,10.00	0.00	0.00	5,10.00	0.00	0.00	3,50.00	0.00	3,50.00	0.00
		आई.एम.ए., देहरादून में अध्ययनरत झारखंड के विद्यार्थियों को सहायक अनुदान	सामान्य	0.00	2.00	0.00	0.00	2.00	0.00	0.00	2.00	0.00	2.00
10. प्राचार्य, सैनिक विद्यालय, तिलैया	भवन निर्माण के लिए सैनिक विद्यालय तिलैया को सहायक अनुदान	जन.जा.क्षे.उ.यो.	0.00	0.00	0.00	0.00	0.00	0.00	0.00	8.00	0.00	8.00	0.00
		अनु.जा. के लिए वि.घ.यो.	0.00	0.00	0.00	0.00	0.00	0.00	0.00	42.00	0.00	42.00	0.00
11. निदेशक, माध्यमिक शिक्षा, झारखंड, राँची	पुस्तकालयों के लिए सहायक अनुदान	सामान्य	0.00	0.00	0.00	0.00	0.00	0.00	25.81	0.00	0.00	25.81	0.00
		सामान्य	0.00	0.00	7,34.00	0.00	7,34.00	0.00	0.00	0.00	0.00	0.00	0.00
		जन.जा.क्षे.उ.यो.	0.00	0.00	1,22.00	0.00	1,22.00	0.00	0.00	0.00	0.00	0.00	0.00
		अनु.जा. के लिए वि.घ.यो.	0.00	0.00	5,44.00	0.00	5,44.00	0.00	0.00	0.00	0.00	0.00	0.00
12. निदेशक, उच्च शिक्षा, झारखंड, राँची (#)	वेतन के लिए विश्वविद्यालयों को सहायक अनुदान	सामान्य	5,28,88.00	0.00	0.00	0.00	5,28,88.00	0.00	4,77,00.00	0.00	0.00	4,77,00.00	0.00
13. विनोबा भावे विश्वविद्यालय, हजारीबाग	परिसम्पत्तियों के विनिर्माण के लिए विनोबा भावे विश्वविद्यालय को सहायक अनुदान	सामान्य	0.00	0.00	0.00	0.00	0.00	0.00	0.00	4,00.00	0.00	4,00.00	4,00.00
14. राँची विश्वविद्यालय, राँची	गैर सहायता प्राप्त शिक्षा के लिए राँची विश्वविद्यालय को सहायक अनुदान	जन.जा.क्षे.उ.यो.	0.00	2,15.00	0.00	0.00	2,15.00	0.00	0.00	1,00.00	0.00	1,00.00	0.00

**परिशिष्ट IV सहायक अनुदान / राज्य सरकार द्वारा दिए गए सहायता - क्रमशः  
( योजनावार और संस्थावार )**

(लाख रुपयों में)

प्राप्तकर्ता	योजना	ज०जा०उ०यो०/ अनु०जातियों के लिए वि०घ०यो०/ सामान्य/वि०आ०/ वा०सं०यो०	2013-14					कुल निर्गत राशि में से परिसम्पत्तियों के निर्माण के लिये स्वीकृत राशि (स्वीकृत आदेश/योजना प्रारूप के द्वारा)	2012-13			कुल निर्गत राशि में से परिसम्प. तियों के निर्माण के लिये स्वीकृत राशि (स्वीकृत आदेश/योजना प्रारूप के द्वारा)	
			गैरयोजना	राज्य योजना	के०प्रा०यो० का राज्यश	के०यो० और भारत सरकार का के०प्रा०यो० का हिस्सा	योग		गैरयोजना	राज्य योजना	के०प्रा०यो०/ के०यो०		योग
15. कोल्हान विश्वविद्यालय, चाईबासा	पूँजीगत परिसम्पत्तियों के विनिर्माण तथा परिसर विकास के लिए कोल्हान विश्वविद्यालय, चाईबासा को सहायक अनुदान	जन.जा.क्षे.उ.यो.	0.00	4,50.00	0.00	0.00	4,50.00	450.00	0.00	16,00.00	0.00	16,00.00	3,00.00
16. नीलाम्बर पीताम्बर विश्वविद्यालय, डाल्टेनगंज	पूँजीगत परिसम्पत्तियों के विनिर्माण तथा परिसर विकास के लिए नीलाम्बर पीताम्बर विश्वविद्यालय, पलामू को सहायक अनुदान	सामान्य	0.00	7,75.00	0.00	0.00	7,75.00	500.00	0.00	17,00.00	0.00	17,00.00	2,00.00
17. निदेशक, उच्च शिक्षा, झारखंड, राँची (#)	बालिकाओं के निःशुल्क शिक्षा के लिए विश्वविद्यालयों को सहायक अनुदान	सामान्य जन.जा.क्षे.उ.यो.	0.00	0.00	0.00	0.00	0.00	0.00	0.00	1,20.00	0.00	1,20.00	0.00
18. सिद्धू कान्हू विश्वविद्यालय, दुमका	गैर सहायता प्राप्त शिक्षा के लिए सिद्धू कान्हू विश्वविद्यालय को सहायक अनुदान	जन.जा.क्षे.उ.यो.	0.00	2,40.00	0.00	0.00	2,40.00	0.00	0.00	1,75.00	0.00	1,75.00	0.00
19. नीलाम्बर पीताम्बर विश्वविद्यालय, डाल्टेनगंज	गैर सहायता प्राप्त शिक्षा के लिए नीलाम्बर पीताम्बर विश्वविद्यालय को सहायक अनुदान	सामान्य	0.00	45.00	0.00	0.00	45.00	0.00	0.00	75.00	0.00	75.00	0.00
20. कोल्हान विश्वविद्यालय, चाईबासा	गैर सहायता प्राप्त शिक्षा के लिए कोल्हान विश्वविद्यालय, चाईबासा को सहायक अनुदान	जन.जा.क्षे.उ.यो.	0.00	85.00	0.00	0.00	85.00	0.00	0.00	50.00	0.00	50.00	0.00
21. विनोबा भावे विश्वविद्यालय, हजारीबाग	गैर सहायता प्राप्त शिक्षा के लिए विनोबा भावे विश्वविद्यालय को सहायक अनुदान	सामान्य	0.00	7,15.00	0.00	0.00	7,15.00	0.00	0.00	5,00.00	0.00	5,00.00	0.00

**परिशिष्ट IV सहायक अनुदान / राज्य सरकार द्वारा दिए गए सहायता - क्रमशः  
( योजनावार और संस्थावार )**

(लाख रुपयों में)

प्राप्तकर्ता	योजना	ज०जा०उ०यो०/ अनु०जातियों के लिए वि०घ०यो०/ सामान्य/वि०आ०/ वा०सं०यो०	2013-14					कुल निर्गत राशि में से परिसम्पत्तियों के निर्माण के लिये स्वीकृत राशि (स्वीकृत आदेश/योजना प्रारूप के द्वारा)	2012-13			कुल निर्गत राशि में से परिसम्प. तियों के निर्माण के लिये स्वीकृत राशि (स्वीकृत आदेश/योजना प्रारूप के द्वारा)	
			गैरयोजना	योजना	योग	राज्य योजना	के०प्रा०यो० का राज्यश		के०यो० और भारत सरकार का के०प्रा०यो० का हिस्सा	गैरयोजना	योजना		योग
22. राँची विश्वविद्यालय, राँची	पूँजीगत परिसम्पत्तियों के विनिर्माण के लिए राँची विश्वविद्यालय को सहायक अनुदान	जन.जा.क्षे.उ.यो.	0.00	0.00	0.00	0.00	0.00	0.00	0.00	5,00.00	0.00	5,00.00	5,00.00
23. निदेशक, उच्च शिक्षा, झारखंड, राँची (#)	दूरस्थ शिक्षा के लिए विश्वविद्यालयों को सहायक अनुदान	सामान्य	0.00	0.00	0.00	0.00	0.00	0.00	0.00	50.00	0.00	50.00	0.00
		जन.जा.क्षे.उ.यो.	0.00	0.00	0.00	0.00	0.00	0.00	0.00	50.00	0.00	50.00	0.00
24. सिडू कान्हू विश्वविद्यालय, दूमका	परिसर विकास एवं पूँजीगत परिसम्पत्तियों के लिए सिडू कान्हू विश्वविद्यालय को सहायक अनुदान	जन.जा.क्षे.उ.यो.	0.00	0.00	0.00	0.00	0.00	0.00	0.00	21,00.00	0.00	21,00.00	2,00.00
25. निदेशक, उच्च शिक्षा, झारखंड, राँची (#)	विज्ञान तथा तकनीकी अनुसंधान केन्द्र की स्थापना के लिए विश्वविद्यालयों को सहायक अनुदान	सामान्य	0.00	0.00	0.00	0.00	0.00	0.00	0.00	1,00.00	0.00	1,00.00	0.00
		जन.जा.क्षे.उ.यो.	0.00	0.00	0.00	0.00	0.00	0.00	0.00	1,50.00	0.00	1,50.00	0.00
		सामान्य	0.00	0.00	0.00	0.00	0.00	0.00	0.00	1,00.00	0.00	1,00.00	0.00
	पुस्तकालयों के आधुनिकीकरण के लिए विश्वविद्यालयों को सहायक अनुदान	जन.जा.क्षे.उ.यो.	0.00	0.00	0.00	0.00	0.00	0.00	0.00	1,50.00	0.00	1,50.00	0.00
26. विनोबा भावे विश्वविद्यालय, हजारीबाग	प्रयोगशालाओं के उत्क्रमण हेतु राँची विश्वविद्यालय को सहायक अनुदान	सामान्य	0.00	4,00.00	0.00	0.00	4,00.00	0.00	0.00	2,00.00	0.00	2,00.00	0.00
27. राँची विश्वविद्यालय, राँची	प्रयोगशालाओं के उत्क्रमण हेतु राँची विश्वविद्यालय को सहायक अनुदान	जन.जा.क्षे.उ.यो.	0.00	0.00	0.00	0.00	0.00	0.00	0.00	3,00.00	0.00	3,00.00	0.00

**परिशिष्ट IV सहायक अनुदान / राज्य सरकार द्वारा दिए गए सहायता - क्रमशः  
( योजनावार और संस्थावार )**

(लाख रुपयों में)

प्राप्तकर्ता	योजना	ज०जा०उ०यो०/ अनु०जातियों के लिए वि०घ०यो०/ सामान्य/वि०आ०/ वा०सं०यो०	2013-14					कुल निर्गत राशि में से परिसम्पत्तियों के निर्माण के लिये स्वीकृत राशि (स्वीकृत आदेश/योजना प्रारूप के द्वारा)	2012-13			कुल निर्गत राशि में से परिसम्प. तियों के निर्माण के लिये स्वीकृत राशि (स्वीकृत आदेश/योजना प्रारूप के द्वारा)	
			गैरयोजना	योजना	योग	राज्य योजना	के०प्रा०यो० का राज्यराशि		के०यो० और भारत सरकार का के०प्रा०यो० का हिस्सा	गैरयोजना	योजना		योग
28. कोल्हान विश्वविद्यालय, चाईबासा	महिला महाविद्यालय की स्थापना एवं अन्य महाविद्यालयों के विकास के लिए कोल्हान विश्वविद्यालय को सहायक अनुदान	जन.जा.क्षे.उ.यो.	0.00	0.00	0.00	0.00	0.00	0.00	0.00	2,93.52	0.00	2,93.52	0.00
29. सिद्धू कान्हू विश्वविद्यालय, दूमका	महिला महाविद्यालय की स्थापना हेतु सिद्धू कान्हू विश्वविद्यालय को सहायक अनुदान	जन.जा.क्षे.उ.यो.	0.00	0.00	0.00	0.00	0.00	0.00	0.00	2,00.00	0.00	2,00.00	0.00
30. नीलाम्बर पीताम्बर विश्वविद्यालय, डाल्टेनगंज	लातेहार में आदर्श महाविद्यालय की स्थापना हेतु नीलाम्बर पीताम्बर विश्वविद्यालय को सहायक अनुदान	सामान्य	0.00	0.00	0.00	0.00	0.00	0.00	0.00	5,00.00	0.00	5,00.00	0.00
31. राँची विश्वविद्यालय, राँची	वेतन के लिए राँची विश्वविद्यालय को सहायक अनुदान	सामान्य	0.00	0.00	0.00	0.00	0.00	0.00	45,00.00	0.00	0.00	45,00.00	0.00
32. विनोबा भावे विश्वविद्यालय, हजारीबाग	आदर्श महाविद्यालय की स्थापना के लिए विनोबा भावे विश्वविद्यालय को सहायक अनुदान	सामान्य	0.00	0.00	0.00	0.00	0.00	0.00	0.00	4,00.00	0.00	4,00.00	0.00
33. सिद्धू कान्हू विश्वविद्यालय, दूमका	आदर्श महाविद्यालय की स्थापना के लिए सिद्धू कान्हू विश्वविद्यालय को सहायक अनुदान	जन.जा.क्षे.उ.यो.	0.00	0.00	0.00	0.00	0.00	0.00	0.00	7,90.95	0.00	7,90.95	0.00
34. निदेशक, झारखंड एप्लीकेशन फार प्रमोशन - आई.टी.	सूचना प्रौद्योगिकी के उन्नयन हेतु झारखंड एजेन्सी को सहायक अनुदान	जन.जा.क्षे.उ.यो.	0.00	0.00	0.00	0.00	0.00	0.00	0.00	50.00	0.00	50.00	0.00

**परिशिष्ट IV सहायक अनुदान / राज्य सरकार द्वारा दिए गए सहायता - क्रमशः  
( योजनावार और संस्थावार )**

(लाख रुपयों में)

प्राप्तकर्ता	योजना	ज०जा०उ०यो०/ अनु०जातियों के लिए वि०घ०यो०/ सामान्य/वि०आ०/ वा०सं०यो०	2013-14					कुल निर्गत राशि में से परिसम्पत्तियों के निर्माण के लिये स्वीकृत राशि (स्वीकृत आदेश/योजना प्रारूप के द्वारा)	2012-13			कुल निर्गत राशि में से परिसम्प. तियों के निर्माण के लिये स्वीकृत राशि (स्वीकृत आदेश/योजना प्रारूप के द्वारा)	
			गैरयोजना	राज्य योजना	के०प्रा०यो० का राज्यराशि	के०यो० और भारत सरकार का के०प्रा०यो० का हिस्सा	योग		गैरयोजना	राज्य योजना	के०प्रा०यो०/ के०यो०		योग
35. प्राचार्य, टाटा महाविद्यालय, चाईबासा	कम्प्यूटर प्रशिक्षण केन्द्र की स्थापना तथा विद्यार्थियों के कम्प्यूटर प्रशिक्षण के लिए टाटा महाविद्यालय, चाईबासा को सहायक अनुदान	सामान्य	0.00	0.00	0.00	0.00	0.00	0.00	0.00	25.00	0.00	25.00	0.00
36. प्राचार्य, रामगढ़ महाविद्यालय, रामगढ़	कम्प्यूटर प्रशिक्षण केन्द्र की स्थापना के लिए रामगढ़ महाविद्यालय रामगढ़ को सहायक अनुदान	सामान्य	0.00	0.00	0.00	0.00	0.00	0.00	0.00	25.00	0.00	25.00	0.00
37. निदेशक, झारखंड स्पेस एप्लीकेशन केन्द्र, राँची	स्थापना व्यय के लिए झारखंड स्पेस एप्लीकेशन केन्द्र को सहायक अनुदान	जन.जा.क्षे.उ.यो.	0.00	50.00	0.00	0.00	50.00	0.00	0.00	50.00	0.00	50.00	0.00
	गरीबी रेखा से नीचे के वर्गों को यू.आई.डी. के लिए सहायक अनुदान	सामान्य	0.00	23,28.00	0.00	0.00	23,28.00	0.00	0.00	0.00	0.00	0.00	0.00
38. उपायुक्त, देवघर	देवघर सॉफ्टवेयर टेक्नोलॉजी पार्क के लिए सहायक अनुदान	सामान्य	0.00	1,00.00	0.00	0.00	1,00.00	0.00	0.00	0.00	0.00	0.00	0.00
39. निदेशक, कला एवं संस्कृति विभाग, झारखंड, राँची (#)	सांस्कृतिक संस्थानों को सहायक अनुदान	जन.जा.क्षे.उ.यो.	0.00	85.00	0.00	0.00	85.00	0.00	0.00	65.00	0.00	65.00	0.00
40. झारखंड विज्ञान तथा प्रौद्योगिकी परिषद, राँची	झारखंड विज्ञान तथा प्रौद्योगिकी परिषद को सहायक अनुदान	सामान्य	0.00	2,00.00	0.00	0.00	2,00.00	0.00	0.00	2,14.60	0.00	2,14.60	0.00
		जन.जा.क्षे.उ.यो.	0.00	70.00	0.00	0.00	70.00	0.00	0.00	75.40	0.00	75.40	0.00
	तकनीकी शिक्षा सुधार कार्यक्रम को सहायक अनुदान	सामान्य	0.00	0.00	0.00	2,22.00	2,22.00	0.00	0.00	2,09.05	0.00	2,09.05	0.00
		जन.जा.क्षे.उ.यो.	0.00	0.00	0.00	78.00	78.00	0.00	0.00	73.45	0.00	73.45	0.00

**परिशिष्ट IV सहायक अनुदान / राज्य सरकार द्वारा दिए गए सहायता - क्रमशः  
( योजनावार और संस्थावार )**

(लाख रुपयों में)

प्राप्तकर्ता	योजना	ज०जा०उ०यो०/ अनु०जातियों के लिए वि०घ०यो०/ सामान्य/वि०आ०/ वा०सं०यो०	2013-14					कुल निर्गत राशि में से परिसम्पत्तियों के निर्माण के लिये स्वीकृत राशि (स्वीकृत आदेश/योजना प्रारूप के द्वारा)	2012-13			कुल निर्गत राशि में से परिसम्प. तियों के निर्माण के लिये स्वीकृत राशि (स्वीकृत आदेश/योजना प्रारूप के द्वारा)	
			गैरयोजना	राज्य योजना	के०प्रा०यो० का राज्यराशि	के०यो० और भारत सरकार का के०प्रा०यो० का हिस्सा	योग		गैरयोजना	राज्य योजना	के०प्रा०यो०/ के०यो०		योग
41. विनोबा भावे विश्वविद्यालय, हजारीबाग	UCET के लिए विनोबा भावे विश्वविद्यालय को सहायक अनुदान	सामान्य	0.00	0.00	0.00	0.00	0.00	0.00	0.00	6,69.00	0.00	6,69.00	0.00
42. प्राचार्य, बिरसा तकनीकी संस्थान, मेसरा, राँची	विभाग के साथ हुए समझौता ज्ञापन के अंतर्गत डी.ए./ए. डी.ए. के भुगतान के लिए बिरसा तकनीकी संस्थान को सहायक अनुदान।	जन.जा.क्षे.उ.यो.	0.00	2,00.00	0.00	0.00	2,00.00	0.00	0.00	0.00	0.00	0.00	0.00
43. निदेशक, बिहार प्रौद्योगिकी संस्थान, सिन्दरी	स्मार्ट कक्षाओं, ई-पुस्तकालयों तथा वर्चुअल प्रयोगशालाओं एवं सांस्थानिक नेटवर्किंग के लिए बी.आई.टी, सिन्दरी को सहायक अनुदान	सामान्य	0.00	0.00	0.00	0.00	0.00	0.00	0.00	3,18.20	0.00	3,18.20	0.00
44. झारखंड के नगर निगम	पेयजल आपूर्ति, हैण्डपम्प मरम्मतिकरण, जल-मल निकासी निर्माण, नालियों-नालों का निर्माण	सामान्य/ जन. जा.क्षे.उ.यो./ अनु.जा. के लिए वि.घ.यो.	1,60.00	20,93.13	0.00	0.00	22,53.13	0.00	3,00.00	36,66.50	0.00	39,66.50	0.00
45. नगर पालिका/नगर पंचायत/ नगर परिषद	पेयजल आपूर्ति, हैण्डपम्प मरम्मतिकरण, जल-मल निकासी निर्माण, नालियों-नालों का निर्माण - ठोस कचरा प्रबंधन	सामान्य/ जन. जा.क्षे.उ.यो./ अनु.जा. के लिए वि.घ.यो.	2,98.11	62,87.05	0.00	0.00	65,85.16	0.00	3,04.09	66,14.42	0.00	69,18.51	0.00
46. अधिसूचित क्षेत्र समिति	पेयजल आपूर्ति, हैण्डपम्प मरम्मतिकरण, जल-मल निकासी निर्माण, नालियों-नालों का निर्माण	सामान्य/ जन. जा.क्षे.उ.यो./ अनु.जा. के लिए वि.घ.यो.	1,19.90	4,70.16	0.00	0.00	5,90.06	0.00	1,10.91	20,58.12	0.00	21,69.03	0.00

**परिशिष्ट IV सहायक अनुदान / राज्य सरकार द्वारा दिए गए सहायता - क्रमशः  
( योजनावार और संस्थावार )**

(लाख रुपयों में)

प्राप्तकर्ता	योजना	ज०जा०उ०यो०/ अनु०जातियों के लिए वि०घ०यो०/ सामान्य/वि०आ०/ वा०सं०यो०	2013-14					2012-13					कुल निर्गत राशि में से परिसम्पत्तियों के निर्माण के लिये स्वीकृत राशि (स्वीकृत आदेश/योजना प्रारूप के द्वारा)	कुल निर्गत राशि में से परिसम्प. तियों के निर्माण के लिये स्वीकृत राशि (स्वीकृत आदेश/योजना प्रारूप के द्वारा)
			गैरयोजना	राज्य योजना	के०प्रा०यो० का राज्यांश	के०यो० और भारत सरकार का के०प्रा०यो० का हिस्सा	योग	गैरयोजना	राज्य योजना	के०प्रा०यो०/ के०यो०	योग			
47. उप सचिव (कार्मिक)/ निदेशक, सैन्य कल्याण निदेशालय तथा उप सचिव (गृह)	पिछड़ा वर्ग आयोग, दृश्य एवं श्रव्य शो, पुस्तकालयों का उन्नयन सैनिक रैली, आर्मी मेला तथा पेंशन अदालत के लिए सहायक अनुदान।	सामान्य	69.00	0.00	0.00	0.00	69.00	0.00	3,00.55	1,40.00	0.00	4,40.55	0.00	
48. प्रबंध निदेशक - उप सचिव योजना एवं निर्माण (ग्रेटर राँची)/ कार्यपालक अभियंता, पेयजल तथा स्वच्छता विभाग	हिस्सा-पूँजी, पेयजल आपूर्ति, जिलों के उन्नयन के लिए सहायक अनुदान	सामान्य/ जन. जा.क्षे.उ.यो./ अनु.जा. के लिए वि.घ.यो.	0.00	1,96,25.00	0.00	0.00	1,96,25.00	0.00	0.00	1,97,55.00	0.00	1,97,55.00	0.00	
49. निदेशक, राजेन्द्र आर्युविज्ञान संस्थान, राँची	स्थापना व्यय, विकास तथा उन्नयन के लिए राजेन्द्र आर्युविज्ञान संस्थान, राँची को सहायक अनुदान	सामान्य जन.जा.क्षे.उ.यो.	1,10,00.00	0.00	0.00	0.00	1,10,00.00	0.00	1,02,96.86	15,00.00	0.00	1,17,96.86	0.00	
	रिनपास, काँके, राँची को सहायक अनुदान	सामान्य जन.जा.क्षे.उ.यो.	22,36.23	0.00	0.00	0.00	22,36.23	0.00	22,67.53	7,00.00	0.00	29,67.53	0.00	
			0.00	15,00.00	0.00	0.00	15,00.00	0.00	0.00	0.00	0.00	0.00	0.00	
50. प्राचार्य, बिरसा कृषि विश्वविद्यालय	बिरसा कृषि विश्वविद्यालय को सहायक अनुदान	सामान्य जन.जा.क्षे.उ.यो.	0.00	0.00	0.00	0.00	0.00	0.00	26,50.00	5,90.11	0.00	32,40.11	0.00	
	बालिकाओं के छात्रावास निर्माण के लिए बिरसा कृषि विश्वविद्यालय को सहायक अनुदान	सामान्य	0.00	0.00	0.00	0.00	0.00	0.00	0.00	38.01	0.00	38.01	0.00	
	गढ़वा जिले में कृषि महाविद्यालय के निर्माण के लिए बिरसा कृषि विश्वविद्यालय को सहायक अनुदान	सामान्य	0.00	0.00	0.00	0.00	0.00	0.00	0.00	7,09.50	0.00	7,09.50	0.00	



**परिशिष्ट IV सहायक अनुदान / राज्य सरकार द्वारा दिए गए सहायता - क्रमशः  
( योजनावार और संस्थावार )**

(लाख रुपयों में)

प्राप्तकर्ता	योजना	ज०जा०उ०यो०/ अनु०जातियों के लिए वि०घ०यो०/ सामान्य/वि०आ०/ वा०सं०यो०	2013-14					कुल निर्गत राशि में से परिसम्पत्तियों के निर्माण के लिये स्वीकृत राशि (स्वीकृत आदेश/योजना प्रारूप के द्वारा)	2012-13			कुल निर्गत राशि में से परिसम्प. तियों के निर्माण के लिये स्वीकृत राशि (स्वीकृत आदेश/योजना प्रारूप के द्वारा)	
			गैरयोजना	राज्य योजना	के०प्रा०यो० का राज्यराशि	के०यो० और भारत सरकार का के०प्रा०यो० का हिस्सा	योग		गैरयोजना	राज्य योजना	के०प्रा०यो०/ के०यो०		योग
	पादप विज्ञान महाविद्यालय की स्थापना के लिए बिरसा कृषि विश्वविद्यालय को सहायक अनुदान	सामान्य	0.00	0.00	0.00	0.00	0.00	0.00	0.00	2,18.00	0.00	2,18.00	0.00
	आर.एन.टैगोर कृषि महाविद्यालय, देवघर के संरचना विकास के लिए बिरसा कृषि विश्वविद्यालय को सहायक अनुदान	सामान्य	0.00	0.00	0.00	0.00	0.00	0.00	0.00	2,50.00	0.00	2,50.00	0.00
	कृषि अभियंत्रण महाविद्यालय के संरचना विकास के लिए बिरसा कृषि विश्वविद्यालय को सहायक अनुदान	जन.जा.क्षे.उ.यो.	0.00	2,00.00	0.00	0.00	2,00.00	0.00	0.00	0.00	0.00	0.00	0.00
	कृषि अभियंत्रण महाविद्यालय के संरचना विकास के लिए बिरसा कृषि विश्वविद्यालय को सहायक अनुदान	सामान्य	0.00	0.00	0.00	0.00	0.00	0.00	0.00	5,73.18	0.00	5,73.18	0.00
	कृषि अभियंत्रण महाविद्यालय के संरचना विकास के लिए बिरसा कृषि विश्वविद्यालय को सहायक अनुदान	जन.जा.क्षे.उ.यो.	0.00	3,73.18	0.00	0.00	3,73.18	0.00	0.00	0.00	0.00	0.00	0.00
	तिलका माँझी कृषि महाविद्यालय, गोड्डा की स्थापना के लिए बिरसा कृषि विश्वविद्यालय को सहायक अनुदान	सामान्य	0.00	0.00	0.00	0.00	0.00	0.00	0.00	4,63.49	0.00	4,63.49	0.00
	वेतन एवं सेवानिवृत्त कर्मियों के पुनरीक्षित पेंशन के भुगतान के लिए बिरसा कृषि विश्वविद्यालय को सहायक अनुदान	सामान्य	0.00	9,50.00	0.00	0.00	9,50.00	0.00	17,50.00	0.00	0.00	17,50.00	0.00
	भारतीय कृषि तथा अनुसंधान परिषद द्वारा संचालित योजनाओं के संचालन व्यय तथा योजनागत योजनाओं के लिए बिरसा कृषि विश्वविद्यालय को सहायक अनुदान	सामान्य	0.00	0.00	0.00	0.00	0.00	0.00	0.00	5,93.06	0.00	5,93.06	0.00
	भारतीय कृषि तथा अनुसंधान परिषद द्वारा संचालित योजनाओं के संचालन व्यय तथा योजनागत योजनाओं के लिए बिरसा कृषि विश्वविद्यालय को सहायक अनुदान	जन.जा.क्षे.उ.यो.	0.00	2,63.17	0.00	0.00	2,63.17	0.00	0.00	0.00	0.00	0.00	0.00

**परिशिष्ट IV सहायक अनुदान / राज्य सरकार द्वारा दिए गए सहायता - क्रमशः  
( योजनावार और संस्थावार )**

(लाख रुपयों में)

प्राप्तकर्ता	योजना	ज०जा०उ०यो०/ अनु०जातियों के लिए वि०घ०यो०/ सामान्य/वि०आ०/ वा०सं०यो०	2013-14					कुल निर्गत राशि में से परिसम्पत्तियों के निर्माण के लिये स्वीकृत राशि (स्वीकृत आदेश/योजना प्रारूप के द्वारा)	2012-13			कुल निर्गत राशि में से परिसम्प. तियों के निर्माण के लिये स्वीकृत राशि (स्वीकृत आदेश/योजना प्रारूप के द्वारा)
			गैरयोजना	योजना	योग	राज्य योजना	के०प्रा०यो० का राज्यराशि		के०यो० और भारत सरकार का के०प्रा०यो० का हिस्सा	गैरयोजना	योजना	
दुग्ध प्रौद्योगिकी महाविद्यालय, हंसडीहा, दूमका के संरचना विकास के लिए बिरसा कृषि विश्वविद्यालय को सहायक अनुदान	सामान्य	0.00	0.00	0.00	0.00	0.00	0.00	0.00	3,97.50	0.00	3,97.50	0.00
राज्य विस्तारीकरण योजनओं को सहायता के अंतर्गत सहायक अनुदान	सामान्य	0.00	0.00	0.00	0.00	0.00	0.00	0.00	2,50.00	0.00	2,50.00	0.00
प्रशासनिक व्यय के लिए सहायक अनुदान	जन.जा.क्षे.उ.यो.	0.00	6,00.00	0.00	0.00	6,00.00	0.00	0.00	0.00	0.00	0.00	0.00
उर्वरकों के लिए भंडारण के कार्यान्वयन के लिए सहायक अनुदान	सामान्य	0.00	2,00.00	0.00	0.00	2,00.00	0.00	0.00	5,00.00	0.00	5,00.00	0.00
दूग्ध उत्पादन - मेगा योजना के लिए सहायक योजना	जन.जा.क्षे.उ.यो.	0.00	2,00.00	0.00	0.00	2,00.00	0.00	0.00	0.00	0.00	0.00	0.00
कृषि महाविद्यालय की स्थापना के लिए सहायक अनुदान	जन.जा.क्षे.उ.यो.	0.00	3,09.05	0.00	0.00	3,09.05	0.00	0.00	0.00	0.00	0.00	0.00
गैर वेतन व्यय के लिए सहायक अनुदान	जन.जा.क्षे.उ.यो.	0.00	4,09.91	0.00	0.00	4,09.91	0.00	0.00	0.00	0.00	0.00	0.00
वेतन व्यय के लिए सहायक अनुदान	जन.जा.क्षे.उ.यो.	0.00	2,77.99	0.00	0.00	2,77.99	0.00	0.00	0.00	0.00	0.00	0.00
गैर योजना व्यय के लिए सहायक अनुदान	सामान्य	0.00	26,50.00	0.00	0.00	26,50.00	0.00	0.00	0.00	0.00	0.00	0.00
योजना शीर्ष के अंतर्गत गैर वेतन व्यय के लिए सहायक अनुदान	जन.जा.क्षे.उ.यो.	0.00	2,92.38	0.00	0.00	2,92.38	0.00	0.00	0.00	0.00	0.00	0.00

**परिशिष्ट IV सहायक अनुदान / राज्य सरकार द्वारा दिए गए सहायता - क्रमशः  
( योजनावार और संस्थावार )**

(लाख रुपयों में)

प्राप्तकर्ता	योजना	ज०जा०उ०यो०/ अनु०जातियों के लिए वि०घ०यो०/ सामान्य/वि०आ०/ वा०सं०यो०	2013-14					कुल निर्गत राशि में से परिसम्पत्तियों के निर्माण के लिये स्वीकृत राशि (स्वीकृत आदेश/योजना प्रारूप के द्वारा)	2012-13			कुल निर्गत राशि में से परिसम्प. तियों के निर्माण के लिये स्वीकृत राशि (स्वीकृत आदेश/योजना प्रारूप के द्वारा)	
			गैरयोजना	राज्य योजना	के०प्रा०यो० का राज्यांश	के०यो० और भारत सरकार का के०प्रा०यो० का हिस्सा	योग		गैरयोजना	राज्य योजना	के०प्रा०यो०/ के०यो०		योग
51. प्रबंध निदेशक बीज विकास निगम लि.	बीज विकास निगम लि. को सहायक अनुदान	जन.जा.क्षे.उ.यो.	0.00	5,00.00	0.00	0.00	5,00.00	0.00	0.00	0.00	0.00	0.00	0.00
52. प्राचार्य, बिरसा कृषि विश्वविद्यालय काँके, राँची	अस्पताल निर्माण के लिए सहायक अनुदान	जन.जा.क्षे.उ.यो.	0.00	1,95.35	0.00	0.00	1,95.35	0.00	0.00	0.00	0.00	0.00	0.00
53. उप निदेशक राज्य जैव मिशन (बागवानी)	राज्य जैव मिशन को सहायक अनुदान	सामान्य	0.00	1,50.00	0.00	0.00	1,50.00	0.00	0.00	0.00	0.00	0.00	0.00
	राज्य मसाला मिशन को सहायक अनुदान	सामान्य	0.00	5,50.00	0.00	0.00	5,50.00	0.00	0.00	0.00	0.00	0.00	0.00
		जन.जा.क्षे.उ.यो.	0.00	50.00	0.00	0.00	50.00	0.00	0.00	0.00	0.00	0.00	0.00
54. जिला उद्यान अधिकारी	राज्य हर्बल मिशन को सहायक अनुदान	सामान्य	0.00	1,50.00	0.00	0.00	1,50.00	0.00	0.00	0.00	0.00	0.00	0.00
		जन.जा.क्षे.उ.यो.	0.00	25.00	0.00	0.00	25.00	0.00	0.00	0.00	0.00	0.00	0.00
55. ग्रामीण विकास पदाधिकारी (डी.आर. डी.ए.)	“स्वर्ण जयन्ती स्वरोजगार योजना” के अंतर्गत सहायक अनुदान	सामान्य	0.00	39,20.00	0.00	0.00	39,20.00	0.00	0.00	0.00	0.00	0.00	0.00
		जन.जा.क्षे.उ.यो.	0.00	75.00	0.00	0.00	75.00	0.00	0.00	0.00	0.00	0.00	0.00
		अनु.जा. के लिए वि.घ.यो.	0.00	28,80.00	0.00	0.00	28,80.00	0.00	0.00	0.00	0.00	0.00	0.00
		अनु.जा. के लिए वि.घ.यो.	0.00	12,00.00	0.00	0.00	12,00.00	0.00	0.00	0.00	0.00	0.00	0.00
		केन्द्रांश के आनुपातिक राज्यांश के लिए सहायक अनुदान	सामान्य	0.00	5,88.00	0.00	0.00	5,88.00	0.00	0.00	0.00	0.00	0.00
56. निदेशक मत्स्य विभाग	‘झास्कोफिश’ की स्थापना के लिए सहायक अनुदान	सामान्य	0.00	4,32.00	0.00	0.00	4,32.00	0.00	0.00	0.00	0.00	0.00	0.00
		जन.जा.क्षे.उ.यो.	0.00	1,80.00	0.00	0.00	1,80.00	0.00	0.00	0.00	0.00	0.00	0.00
		अनु.जा. के लिए वि.घ.यो.	0.00	50.00	0.00	0.00	50.00	0.00	0.00	0.00	0.00	0.00	0.00
		जन.जा.क्षे.उ.यो.	0.00	22.00	0.00	0.00	22.00	0.00	0.00	0.00	0.00	0.00	0.00
		अनु.जा. के लिए वि.घ.यो.	0.00	8.00	0.00	0.00	8.00	0.00	0.00	0.00	0.00	0.00	0.00

**परिशिष्ट IV सहायक अनुदान / राज्य सरकार द्वारा दिए गए सहायता - क्रमशः  
( योजनावार और संस्थावार )**

(लाख रुपयों में)

प्राप्तकर्ता	योजना	ज०जा०उ०यो०/ अनु०जा०तियों के लिए वि०घ०यो०/ सामान्य/वि०आ०/ वा०सं०यो०	2013-14					कुल निर्गत राशि में से परिसम्पत्तियों के निर्माण के लिये स्वीकृत राशि (स्वीकृत आदेश/योजना प्रारूप के द्वारा)	2012-13			कुल निर्गत राशि में से परिसम्प. तियों के निर्माण के लिये स्वीकृत राशि (स्वीकृत आदेश/योजना प्रारूप के द्वारा)	
			गैरयोजना	राज्य योजना	के०प्रा०यो० का राज्यश	के०यो० और भारत सरकार का के०प्रा०यो० का हिस्सा	योग		गैरयोजना	राज्य योजना	के०प्रा०यो०/ के०यो०		योग
57. उप निदेशक, भूमि संरक्षण	झारखंड कृषि तथा भूमि प्रबंधन, राँची को सहायक अनुदान	जन.जा.क्षे.उ.यो.	0.00	5,00.00	0.00	0.00	5,00.00	0.00	0.00	0.00	0.00	0.00	0.00
58. उपायुक्त, देवघर	आर.एन.टैगोर कृषि महाविद्यालय की चारदीवारी के निर्माण के लिए सहायक अनुदान	सामान्य	0.00	0.00	0.00	0.00	0.00	0.00	0.00	1,02.32	0.00	1,02.32	0.00
59. संबंधित जिलों के उपायुक्त	गैर समेकित कार्यों, 'मुख्यमंत्री ग्रामीण पथ योजना', नक्सल प्रभावित जिलों को अतिरिक्त केन्द्रीय सहायता के लिए सहायक अनुदान	सामान्य	0.00	1,33,00.00	0.00	0.00	1,33,00.00	0.00	0.00	0.00	0.00	0.00	0.00
		जन.जा.क्षे.उ.यो.	0.00	2,05,00.00	0.00	0.00	2,05,00.00	0.00	0.00	0.00	0.00	0.00	0.00
		अनु.जा. के लिए वि.घ.यो.	0.00	52,00.00	0.00	0.00	52,00.00	0.00	0.00	0.00	0.00	0.00	0.00
60. निदेशक, कृषि झारखंड, राँची (#)	बीज प्रमाणीकरण एजेन्सी के कार्यान्वयन के लिए सहायक अनुदान	सामान्य	0.00	0.00	0.00	0.00	0.00	0.00	0.00	1,25.00	0.00	1,25.00	0.00
	राज्य जैव मिशन प्राधिकरण के कार्यान्वयन के लिए सहायक अनुदान	सामान्य	0.00	0.00	0.00	0.00	0.00	0.00	0.00	10,00.00	0.00	10,00.00	0.00
	राज्य मसाला मिशन के कार्यान्वयन के लिए सहायक अनुदान	सामान्य	0.00	0.00	0.00	0.00	0.00	0.00	0.00	5,00.00	0.00	5,00.00	0.00
	राज्य हर्ब्स मिशन के कार्यान्वयन के लिए सहायक अनुदान	सामान्य	0.00	0.00	0.00	0.00	0.00	0.00	0.00	2,00.00	0.00	2,00.00	0.00

**परिशिष्ट IV सहायक अनुदान / राज्य सरकार द्वारा दिए गए सहायता - क्रमशः  
( योजनावार और संस्थावार )**

(लाख रुपयों में)

प्राप्तकर्ता	योजना	ज०जा०उ०यो०/ अनु०जातियों के लिए वि०घ०यो०/ सामान्य/वि०आ०/ वा०सं०यो०	2013-14					कुल निर्गत राशि में से परिसम्पत्तियों के निर्माण के लिये स्वीकृत राशि (स्वीकृत आदेश/योजना प्रारूप के द्वारा)	2012-13			कुल निर्गत राशि में से परिसम्प. तियों के निर्माण के लिये स्वीकृत राशि (स्वीकृत आदेश/योजना प्रारूप के द्वारा)		
			गैरयोजना	राज्य योजना	के०प्रा०यो० का राज्यांश	के०यो० और भारत सरकार का के०प्रा०यो० का हिस्सा	योग		गैरयोजना	राज्य योजना	के०प्रा०यो०/ के०यो०		योग	
61. अतिरिक्त सचिव ग्रामीण विकास विभाग, झारखंड राँची	वित्तीय वर्ष 2012-13 में 'वाटरशेड स्कीम' के संबंध में राज्यांश की विमुक्ति	सामान्य	0.00	0.00	0.00	0.00	0.00	0.00	0.00	12,00.00	0.00	12,00.00	0.00	
	वित्तीय वर्ष 2012-13 में 'स्वर्णजयन्ती ग्राम योजना' के संबंध में राज्यांश की विमुक्ति	सामान्य	0.00	0.00	0.00	0.00	0.00	0.00	0.00	74,00.00	0.00	74,00.00	0.00	
	महात्मा गाँधी राष्ट्रीय ग्रामीण रोजगार गारण्टी स्कीम' के लिए सहायक अनुदान	सामान्य	0.00	0.00	0.00	0.00	0.00	0.00	0.00	1,12,00.00	0.00	1,12,00.00	0.00	
	महात्मा गाँधी राष्ट्रीय ग्रामीण रोजगार गारण्टी स्कीम' के लिए सहायक अनुदान	सामान्य	0.00	63,70.00	0.00	0.00	63,70.00	0.00	0.00	0.00	0.00	0.00	0.00	0.00
		जन.जा.क्षे.उ.यो.	0.00	46,80.00	0.00	0.00	46,80.00	0.00	0.00	0.00	0.00	0.00	0.00	0.00
		अनु.जा. के लिए वि.घ.यो.	0.00	19,50.00	0.00	0.00	19,50.00	0.00	0.00	0.00	0.00	0.00	0.00	0.00
	'इन्दिरा आवास योजना' के लिए सहायक अनुदान	सामान्य	0.00	80,85.00	0.00	0.00	80,85.00	0.00	0.00	0.00	0.00	0.00	0.00	0.00
		जन.जा.क्षे.उ.यो.	0.00	59,40.00	0.00	0.00	59,40.00	0.00	0.00	0.00	0.00	0.00	0.00	0.00
		अनु.जा. के लिए वि.घ.यो.	0.00	24,75.00	0.00	0.00	24,75.00	0.00	0.00	0.00	0.00	0.00	0.00	0.00
62. ग्रामीण सड़क विकास प्राधिकरण	ग्रामीण सड़क विकास प्राधिकरण के उन्नयन तथा सूदृढीकरण के लिए सहायक अनुदान	सामान्य	0.00	5.00	0.00	0.00	5.00	0.00	0.00	31,00.00	0.00	31,00.00	0.00	
		जन.जा.क्षे.उ.यो.	0.00	5.00	0.00	0.00	5.00	0.00	0.00	0.00	0.00	0.00	0.00	
	पूँजीगत परिसम्पत्तियों के निर्माण के लिए सहायक अनुदान	सामान्य	0.00	25.00	0.00	0.00	25.00	0.00	0.00	0.00	0.00	0.00	0.00	
		जन.जा.क्षे.उ.यो.	0.00	25.00	0.00	0.00	25.00	0.00	0.00	0.00	0.00	0.00	0.00	

**परिशिष्ट IV सहायक अनुदान / राज्य सरकार द्वारा दिए गए सहायता - क्रमशः  
( योजनावार और संस्थावार )**

(लाख रुपयों में)

प्राप्तकर्ता	योजना	ज०जा०उ०यो०/ अनु०जातियों के लिए वि०घ०यो०/ सामान्य/वि०आ०/ वा०सं०यो०	2013-14					कुल निर्गत राशि में से परिसम्पत्तियों के निर्माण के लिये स्वीकृत राशि (स्वीकृत आदेश/योजना प्रारूप के द्वारा)	2012-13			कुल निर्गत राशि में से परिसम्प. तियों के निर्माण के लिये स्वीकृत राशि (स्वीकृत आदेश/योजना प्रारूप के द्वारा)	
			गैरयोजना	राज्य योजना	के०प्रा०यो० का राज्यराशि	के०यो० और भारत सरकार का के०प्रा०यो० का हिस्सा	योग		गैरयोजना	राज्य योजना	के०प्रा०यो०/ के०यो०		योग
63. निदेशक, मत्स्य विभाग, झारखंड, राँची	झास्कोफिश के गठन के लिए सहायक अनुदान	सामान्य	0.00	0.00	0.00	0.00	0.00	0.00	0.00	80.00	0.00	80.00	0.00
64. प्राचार्य, सहकारिता प्रशिक्षण केन्द्र, राँची तथा देवघर	राज्य सहकारिता के प्रशिक्षण के लिए सहायक अनुदान	सामान्य	0.00	0.00	0.00	0.00	0.00	0.00	0.00	25.00	0.00	25.00	0.00
65. उप-निदेशक/उप-निबंधक, सहकारी समितियाँ, झारखंड, राँची	पैक्सो/लैम्पस को प्रबंधकीय अनुदान, लाह उत्पादन, राज्य बीमा योजना के अंतर्गत कृषकों को प्रतिपूर्ति, आकस्मिक कृषि ऋण, महिला सदस्यों द्वारा ब्रायलर उत्पादन, राज्य फसल बीमा निधि, क्षेत्रीय कार्यालयों के लिए भवन निर्माण, बर्मी कम्पोस्ट इकाई का गठन, क्षेत्रीय कार्यालयों का आधुनिकीकरण, सहकारी भवन के निर्माण के लिए सहायक अनुदान	सामान्य	0.00	8,94.25	0.00	0.00	8,94.25	0.00	0.00	17,10.35	0.00	17,10.35	0.00
	जन.जा.क्षे.उ.यो.		0.00	12,34.50	0.00	0.00	12,34.50	0.00	0.00	0.00	0.00	0.00	0.00
	अनु.जा. के लिए वि.घ.यो.		0.00	5,38.70	0.00	0.00	5,38.70	0.00	0.00	0.00	0.00	0.00	0.00
	समेकित सहकारिता विकास परियोजना (आई.सी.डी.पी.), युवा एवं क्षमता संवर्द्धन के लिए सहायक अनुदान	सामान्य	0.00	61.20	0.00	0.00	61.20	0.00	0.00	0.00	0.00	0.00	0.00
	जन.जा.क्षे.उ.यो.		0.00	1,82.00	0.00	0.00	1,82.00	0.00	0.00	0.00	0.00	0.00	0.00
	अनु.जा. के लिए वि.घ.यो.		0.00	40.00	0.00	0.00	40.00	0.00	0.00	0.00	0.00	0.00	0.00
66. उप निदेशक/अतिरिक्त सचिव सहकारिता-विभाग, झारखंड, राँची (#)	सूचना, प्रसारण, सेमिनार तथा प्रशिक्षण के लिए सहायक अनुदान	सामान्य	0.00	0.00	0.00	0.00	0.00	0.00	0.00	25.00	0.00	25.00	0.00
	जन.जा.क्षे.उ.यो.		0.00	91.00	0.00	0.00	91.00	0.00	0.00	0.00	0.00	0.00	0.00
	अनु.जा. के लिए वि.घ.यो.		0.00	10.00	0.00	0.00	10.00	0.00	0.00	0.00	0.00	0.00	0.00

**परिशिष्ट IV सहायक अनुदान / राज्य सरकार द्वारा दिए गए सहायता - क्रमशः  
( योजनावार और संस्थावार )**

( लाख रुपयों में )

प्राप्तकर्ता	योजना	ज०जा०उ०यो०/ अनु०जातियों के लिए वि०घ०यो०/ सामान्य/वि०आ०/ वा०सं०यो०	2013-14					कुल निर्गत राशि में से परिसम्पत्तियों के निर्माण के लिये स्वीकृत राशि ( स्वीकृत आदेश/योजना प्रारूप के द्वारा)	2012-13			कुल निर्गत राशि में से परिसम्प. तियों के निर्माण के लिये स्वीकृत राशि ( स्वीकृत आदेश/योजना प्रारूप के द्वारा)	
			गैरयोजना	राज्य योजना	के०प्रा०यो० का राज्यश	के०यो० और भारत सरकार का के०प्रा०यो० का हिस्सा	योग		गैरयोजना	राज्य योजना	के०प्रा०यो०/ के०यो०		योग
	झाम्कोफेड, झाम्कोलैम्फ तथा हिस्सा पूँजी के लिए सहायक अनुदान	सामान्य	0.00	0.00	0.00	0.00	0.00	0.00	0.00	3,25.00	0.00	3,25.00	0.00
	गैर समेकित कार्य योजना	सामान्य	0.00	0.00	0.00	0.00	0.00	0.00	0.00	2,30,00.00	0.00	2,30,00.00	0.00
67. नगर पंचायत/नगर परिषद/ नगर निगम	चयनित प्रतिनिधियों के वेतन/ मानदेय हेतु सहायक अनुदान( नगर पंचायत/ नगर परिषद/ नगर निगम को 13वीं वित्त आयोग के अनुशंसा के अंतर्गत अनुदान/ सामान्य दक्षता अनुदान	सामान्य	0.00	0.00	0.00	0.00	0.00	0.00	0.00	26,94.81	0.00	26,94.81	0.00
	6वें वेतन आयोग के अंतर्गत भुगतान के लिए सहायक अनुदान, अपीलीय अधिकरण की स्थापना, कार्यकारी पदाधिकारियों/ पार्षदों तथा सदस्यों आदि के वेतन, विभिन्न निकायों के चुनाव	सामान्य	0.00	0.00	0.00	0.00	0.00	0.00	0.00	15,79.23	0.00	15,79.23	0.00
	कौशल विकास तथा क्षमता उन्नयन हेतु सहायक अनुदान, शहरी स्थानीय निकायों, को नागरिक सुविधाएँ, शहरी परिवहन व्यवस्था, शहरी गरीबी उन्मूलन, शहरी योजना तथा परियोजना प्रबंधन	सामान्य	0.00	0.00	0.00	0.00	0.00	0.00	0.00	1,94,79.64	0.00	1,94,79.64	0.00

**परिशिष्ट IV सहायक अनुदान / राज्य सरकार द्वारा दिए गए सहायता - क्रमशः  
( योजनावार और संस्थावार )**

(लाख रुपयों में)

प्राप्तकर्ता	योजना	ज०जा०उ०यो०/ अनु०जातियों के लिए वि०घ०यो०/ सामान्य/वि०आ०/ वा०सं०यो०	2013-14					कुल निर्गत राशि में से परिसम्पत्तियों के निर्माण के लिये स्वीकृत राशि (स्वीकृत आदेश/योजना प्रारूप के द्वारा)	2012-13			कुल निर्गत राशि में से परिसम्प. तियों के निर्माण के लिये स्वीकृत राशि (स्वीकृत आदेश/योजना प्रारूप के द्वारा)	
			गैरयोजना	राज्य योजना	के०प्रा०यो० का राज्यश	के०यो० और भारत सरकार का के०प्रा०यो० का हिस्सा	योग		गैरयोजना	राज्य योजना	के०प्रा०यो०/ के०यो०		योग
	एन.जी.आर.बी.ए. योजना हेतु सहायक अनुदानप, शहरी विकास मंत्रालय द्वारा प्रायोजित एच. एस. डी.पी. के अंतर्गत डबल बैटरी सिस्टम का क्रियान्वयन, केन्द्र प्रायोजित योजनाएँ	सामान्य	0.00	0.00	0.00	0.00	0.00	0.00	0.00	1,32,99.99	0.00	1,32,99.99	0.00
	आवास तथा शहरी गरीबी उन्मूलन मंत्रालय, भारत सरकार के द्वारा प्रायोजित योजनाओं और खाद्य प्रसंस्करण - उद्योग मंत्रालय, भारत सरकार के द्वारा प्रायोजित योजनाओं के लिए सहायक अनुदान	सामान्य	0.00	0.00	0.00	0.00	0.00	0.00	0.00	15,25.35	0.00	15,25.35	0.00
	भूमि अधिग्रहण, शहरी गरीबी उन्मूलन कार्यक्रम, जे.एन.एन.यू. आर.एम., ग्रेटर राँची के विकास के लिए सहायक अनुदान	सामान्य	0.00	0.00	0.00	0.00	0.00	0.00	0.00	77,10.44	0.00	77,10.44	0.00
68. नगर निगम/ नगर पालिका/ नगर परिषद/ नगर पंचायत/ अधिसूचित क्षेत्र समिति/ आर.आर. डी.ए./ नगरीय प्रशासन निदेशालय	वर्दी, बीमा, मरम्मतिकरण तथा टूल किट के लिए रिक्शा चालकों को सहायक अनुदान (परामर्श शुल्क, डी.पी.आर. बनाने, वेतन तथा 13वीं वित्त आयोग की अनुशंसा के आलोक में जनरल बेसिक ग्रांट, जूडको, भूमि अधिग्रहण, न्यायाधिकरण, एस.जे.एस.आर.वाई/ जे.एन.एन.यू.आर.एम., चयनित सदस्यों को मानदेय, वेतन एवं विशेष क्षेत्र आधारभूत अनुदान	सामान्य	52,23.72	66,41.90	0.00	0.00	1,18,65.62	0.00	0.00	0.00	0.00	0.00	0.00



**परिशिष्ट IV सहायक अनुदान / राज्य सरकार द्वारा दिए गए सहायता - क्रमशः  
( योजनावार और संस्थावार )**

(लाख रुपयों में)

प्राप्तकर्ता	योजना	ज०जा०उ०यो०/ अनु०जातियों के लिए वि०घ०यो०/ सामान्य/वि०आ०/ वा०सं०यो०	2013-14				कुल निर्गत राशि में से परिसम्पत्तियों के निर्माण के लिये स्वीकृत राशि (स्वीकृत आदेश/योजना प्रारूप के द्वारा)	2012-13			कुल निर्गत राशि में से परिसम्प. तियों के निर्माण के लिये स्वीकृत राशि (स्वीकृत आदेश/योजना प्रारूप के द्वारा)		
			गैरयोजना	योजना	योग	योग		गैरयोजना	योजना	योग			
			राज्य योजना	के०प्रा०यो० का राज्यश	के०यो० और भारत सरकार का के०प्रा०यो० का हिस्सा			राज्य योजना	के०प्रा०यो०/ के०यो०				
	रिक्शा वितरण हेतु सहायक अनुदान, आई.एच.एस.डी.पी./ आर.ए.वाई., भूमि अधिग्रहण, झूमगी-झोपड़ी रहित नगर योजना, परिवहन व्यवस्था, नागरिक सुविधाएँ, परिवेश तथा वन योजनाएँ	जन.जा.क्षे.उ.यो.	0.00	38,89.10	0.00	2,68.10	41,57.20	0.00	0.00	0.00	0.00	0.00	0.00
	नगरीय गरीबी उन्मूलन तथा समाज कल्याण, नागरिक सुविधाएँ, परिवहन व्यवस्था के लिए सहायक अनुदान	अनु.जा. के लिए वि.घ.यो.	0.00	27,95.00	0.00	0.00	27,95.00	0.00	0.00	0.00	0.00	0.00	0.00
69. उप सचिव नगर विकास विभाग, झारखंड, राँची (#)	एस.जे.एस.आर.वाई., जे.एन.एन.यू.आर.एम., आई.एच.एस.डी.पी., मूद्रण एवं क्षमता विकास, जुडको को सहायक अनुदान	सामान्य	0.00	41,23.46	0.00	5,86.22	47,09.68	0.00	0.00	0.00	0.00	0.00	0.00
	जे.एन.एन.यू.आर.एम./ आई.एच.एस.डी.पी., पेयजल आपूर्ति योजना, आर.ए.वाई. - झूमगी झोपड़ी रहित नगर योजना, बस पड़ाव का निर्माण	जन.जा.क्षे.उ.यो.	0.00	1,04,24.89	0.00	0.00	1,04,24.89	0.00	0.00	0.00	0.00	0.00	0.00
70. सचिव, राज्य निर्वाचन आयोग, झारखंड, राँची तथा जिला निर्वाचन पदाधिकारी	शहरी स्थानीय निकायों के चुनाव के लिए सहायक अनुदान	सामान्य	7,61.00	0.00	0.00	0.00	7,61.00	0.00	0.00	0.00	0.00	0.00	0.00

**परिशिष्ट IV सहायक अनुदान / राज्य सरकार द्वारा दिए गए सहायता - क्रमशः  
( योजनावार और संस्थावार )**

(लाख रुपयों में)

प्राप्तकर्ता	योजना	ज०जा०उ०यो०/ अनु०जातियों के लिए वि०घ०यो०/ सामान्य/वि०आ०/ वा०सं०यो०	2013-14					कुल निर्गत राशि में से परिसम्पत्तियों के निर्माण के लिये स्वीकृत राशि (स्वीकृत आदेश/योजना प्रारूप के द्वारा)	2012-13			कुल निर्गत राशि में से परिसम्प. तियों के निर्माण के लिये स्वीकृत राशि (स्वीकृत आदेश/योजना प्रारूप के द्वारा)	
			गैरयोजना	राज्य योजना	के०प्रा०यो० का राज्यराशि	के०यो० और भारत सरकार का के०प्रा०यो० का हिस्सा	योग		गैरयोजना	राज्य योजना	के०प्रा०यो०/ के०यो०		योग
71. निदेशक, राज्य ग्रामीण स्वास्थ्य योजना	जन जातीय क्षेत्रिय उपयोगना को विशेष केन्द्रीय सहायता, स्वास्थ्य विज्ञान, प्राथमिक तथा आवासीय विद्यालयों के संचालन एवं वेतन के लिए सहायक अनुदान	सामान्य	0.00	0.00	0.00	0.00	0.00	0.00	0.00	94,61.56	0.00	94,61.56	0.00
		जन.जा.क्षे.उ.यो.	0.00	1,04,26.25	0.00	0.00	1,04,26.25	0.00	0.00	0.00	0.00	0.00	0.00
	विभिन्न स्थापनाओं के अर्वाधि विस्तार, टी.सी.डी.सी., जनजातीय कल्याण के लिए सहायक अनुदान	सामान्य	0.00	0.00	0.00	0.00	0.00	0.00	0.00	22,67.99	0.00	22,67.99	0.00
	प्रशिक्षण, सहकारिता विकास तथा प्राथमिक विद्यालयों के संचालन के लिए सहायक अनुदान	सामान्य	0.00	0.00	0.00	0.00	0.00	0.00	0.00	11,65.16	0.00	11,65.16	0.00
	सहायक अनुदान	सामान्य	0.00	0.00	0.00	0.00	0.00	0.00	0.00	30.70	0.00	30.70	0.00
	अनुसूचित जाति सहकारिता विकास निगम को सहायक अनुदान	अनु.जा. के लिए वि.घ.यो.	0.00	1,00.00	0.00	0.00	1,00.00	0.00	0.00	0.00	0.00	0.00	0.00
72. जनजाति कल्याण आयुक्त (#)	व्यवसायिक प्रशिक्षण, पिछड़ा वर्ग विकास निगम, मेसो ग्रामीण अस्पताल तथा बिरसा मुण्डा विद्यालय, बुण्डू को सहायक अनुदान	जन.जा.क्षे.उ.यो.	0.00	13,48.00	0.00	0.00	13,48.00	0.00	0.00	0.00	0.00	0.00	0.00

**परिशिष्ट IV सहायक अनुदान / राज्य सरकार द्वारा दिए गए सहायता - क्रमशः  
( योजनावार और संस्थावार )**

(लाख रुपयों में)

प्राप्तकर्ता	योजना	ज०जा०उ०यो०/ अनु०जातियों के लिए वि०घ०यो०/ सामान्य/वि०आ०/ वा०सं०यो०	2013-14						कुल निर्गत राशि में से परिसम्पत्तियों के निर्माण के लिये स्वीकृत राशि (स्वीकृत आदेश/योजना प्रारूप के द्वारा)	2012-13			कुल निर्गत राशि में से परिसम्प. तियों के निर्माण के लिये स्वीकृत राशि (स्वीकृत आदेश/योजना प्रारूप के द्वारा)
			गैरयोजना	राज्य योजना	के०प्रा०यो० का राज्यांश	के०यो० और भारत सरकार का के०प्रा०यो० का हिस्सा	योग	गैरयोजना		राज्य योजना	के०प्रा०यो०/ के०यो०	योग	
	झारखंड जनजाति विकास समिति, राँची - झारखंड जनजाति सशक्तिकरण एवं जीविकोपार्जन परियोजना, अल्पसंख्यक विकास तथा वित्त निगम के द्वारा संचालित योजनाओं के लिए सहायक अनुदान	जन.जा.क्षे.उ.यो.	0.00	9,50.00	0.00	0.00	9,50.00	0.00	0.00	0.00	0.00	0.00	0.00
	आश्रमों तथा एकलव्य विद्यालयों को सहायक अनुदान	जन.जा.क्षे.उ.यो.	0.00	1,12.32	0.00	0.00	1,12.32	0.00	0.00	0.00	0.00	0.00	0.00
	पी.टी.जी. विद्यालयों को सहायक अनुदान	सामान्य	0.00	12.20	0.00	0.00	12.20	0.00	0.00	0.00	0.00	0.00	0.00
		जन.जा.क्षे.उ.यो.	0.00	97.60	0.00	0.00	97.60	0.00	0.00	0.00	0.00	0.00	0.00
73.	जिला कल्याण पदाधिकारी	सामान्य	0.00	40.00	0.00	0.00	40.00	0.00	0.00	0.00	0.00	0.00	0.00
	अन्य क्षेत्रीय उपयोजना तथा जनजातीय क्षेत्रीय उप योजना क्षेत्रों को चिकित्सा सहायता के लिए सहायक अनुदान	जन.जा.क्षे.उ.यो.	0.00	40.00	0.00	0.00	40.00	0.00	0.00	0.00	0.00	0.00	0.00
74.	विद्यालय, विद्यालय कल्याण परामर्शी बोर्ड, राज्य महिला आयोग, प्रबोधक कोषांग तथा ओल्ड एज होम	सामान्य	0.00	0.00	0.00	0.00	0.00	0.00	0.00	35,41.82	0.00	35,41.82	0.00
	विद्यालयों की स्थापना, दृष्टिहीन विद्यालयों का संचालन, समाज कल्याण परामर्शी बोर्ड तथा राज्य महिला आयोग को अनुदान, प्रबोधक कोषांग, ओल्ड एज होम, कार्यालय स्थापना, आई. सी.पी.एस. वाणिज्यिक प्रशिक्षण आदि के लिए सहायक अनुदान	सामान्य	0.00	48.00	0.00	0.00	48.00	0.00	0.00	0.00	0.00	0.00	0.00
	हेल्प लाइन योजना के क्रियान्वयन के लिए सहायक अनुदान	जन.जा.क्षे.उ.यो.	0.00	52.00	0.00	0.00	52.00	0.00	0.00	0.00	0.00	0.00	0.00

**परिशिष्ट IV सहायक अनुदान / राज्य सरकार द्वारा दिए गए सहायता - क्रमशः  
( योजनावार और संस्थावार )**

(लाख रुपयों में)

प्राप्तकर्ता	योजना	ज०जा०उ०यो०/ अनु०जा०तियों के लिए वि०घ०यो०/ सामान्य/वि०आ०/ वा०सं०यो०	2013-14					कुल निर्गत राशि में से परिसम्पत्तियों के निर्माण के लिये स्वीकृत राशि (स्वीकृत आदेश/योजना प्रारूप के द्वारा)	2012-13			कुल निर्गत राशि में से परिसम्पत्तियों के निर्माण के लिये स्वीकृत राशि (स्वीकृत आदेश/योजना प्रारूप के द्वारा)	
			गैरयोजना	राज्य योजना	के०प्रा०यो० का राज्यांश	के०यो० और भारत सरकार का के०प्रा०यो० का हिस्सा	योग		गैरयोजना	राज्य योजना	के०प्रा०यो०/ के०यो०		योग
	नागरिक उड्डयन प्राधिकरण को सहायक अनुदान	सामान्य	0.00	0.00	0.00	0.00	0.00	0.00	0.00	40,00.00	0.00	40,00.00	0.00
75. जिलों के उपायुक्त	सामग्री वितरण (वस्त्र वितरण) के लिए सहायक अनुदान	सामान्य	5,00.00	0.00	0.00	0.00	5,00.00	0.00	0.00	0.00	0.00	0.00	0.00
76. निदेशक, गाय तथा भैंस विकास के लिए राज्य कार्यान्वयन अधिकरण	गाय तथा भैंस विकास के लिए झारखंड राज्य कार्यान्वयन अधिकरण को सहायक अनुदान	सामान्य	0.00	10.00	0.00	0.00	10.00	0.00	0.00	1,50.00	0.00	1,50.00	0.00
	पशुधन, गौ सेवा आयोग को सहायक अनुदान	सामान्य	0.00	1,00.00	0.00	0.00	1,00.00	0.00	0.00	1,25.00	0.00	1,25.00	0.00
	झारखंड राज्य में पशु चिकित्सा परिषद के क्रियान्वयन हेतु सहायक अनुदान	सामान्य	0.00	9.00	0.00	9.00	18.00	0.00	0.00	20.00	20.00	40.00	0.00
77. निदेशक, कृषि	राष्ट्रीय कृषि विकास, तकनीकी आवक कार्यक्रम, शोफकटर योजना तथा बीज संग्रहण के लिए सहायक अनुदान	सामान्य जन.जा.क्षे.उ.यो. अनु.जा. के लिए वि.घ.यो.	0.00 0.00 0.00	10,48.37 7,46.23 3,63.27	0.00 0.00 0.00	37.80 0.00 8,40.00	10,86.17 7,46.23 12,03.27	0.00 0.00 0.00	0.00 0.00 0.00	17,25.03 0.00 0.00	3,68.03 0.00 0.00	20,93.06 0.00 0.00	0.00 0.00 0.00
78. महाप्रबंधक, दक्षिण पूर्व रेलवे	वेतन तथा रेलवे के लिए सहायक अनुदान	सामान्य	12,09.18	0.00	0.00	0.00	12,09.18	0.00	30,82.00	3,02,92.00	0.00	3,33,74.00	0.00
79. निदेशक, उद्योग विभाग	हिस्सा पूँजी के लिए सहायक अनुदान	सामान्य	0.00	2,00.00	0.00	0.00	2,00.00	0.00	0.00	1,00.00	0.00	1,00.00	0.00
80. न्यायाधिकरण, वक्फ बोर्ड तथा हज कमिटी	न्यायाधिकरण, वक्फ बोर्ड तथा हज कमिटी के लिए सहायक अनुदान	सामान्य	50.62	0.00	0.00	0.00	50.62	0.00	0.00	0.00	0.00	0.00	0.00

**परिशिष्ट IV सहायक अनुदान / राज्य सरकार द्वारा दिए गए सहायता - क्रमशः  
( योजनावार और संस्थावार )**

(लाख रुपयों में)

प्राप्तकर्ता	योजना	ज०जा०उ०यो०/ अनु०जातियों के लिए वि०घ०यो०/ सामान्य/वि०आ०/ वा०सं०यो०	2013-14					कुल निर्गत राशि में से परिसम्पत्तियों के निर्माण के लिये स्वीकृत राशि (स्वीकृत आदेश/योजना प्रारूप के द्वारा)	2012-13			कुल निर्गत राशि में से परिसम्प. तियों के निर्माण के लिये स्वीकृत राशि (स्वीकृत आदेश/योजना प्रारूप के द्वारा)	
			गैरयोजना	राज्य योजना	के०प्रा०यो० का राज्यांश	के०यो० और भारत सरकार का के०प्रा०यो० का हिस्सा	योग		गैरयोजना	राज्य योजना	के०प्रा०यो०/ के०यो०		योग
81. सचिव, जिला परिषद	13वीं वित्त आयोग की अनुशंसा पर तथा पुनरीक्षित वेतन एवं भत्तों के भुगतान के लिए सहायक अनुदान	सामान्य	0.00	1,49.38	0.00	0.00	1,49.38	0.00	2,98,09.88	0.00	0.00	2,98,09.88	0.00
	पिछड़ा क्षेत्र अनुदान निधि के अंतर्गत, गैर अंगीभूत कार्य योजना के लिए सहायक अनुदान	सामान्य	0.00	0.00	0.00	0.00	0.00	0.00	0.00	1,41,06.00	0.00	1,41,06.00	0.00
	13वीं वित्त आयोग की अनुशंसा पर, पिछड़ा क्षेत्र अनुदान निधि, समेकित कार्य योजना के लिए सहायक अनुदान	सामान्य	0.00	44,47.00	0.00	0.00	44,47.00	0.00	0.00	0.00	0.00	0.00	0.00
		जन.जा.क्षे.उ.यो.	0.00	34,61.00	0.00	0.00	34,61.00	0.00	0.00	0.00	0.00	0.00	0.00
		अनु.जा. के लिए वि.घ.यो.	0.00	8,49.00	0.00	0.00	8,49.00	0.00	0.00	0.00	0.00	0.00	0.00
	सामान्य आधारभूत अनुदान	सामान्य	1,81,44.00	0.00	0.00	0.00	1,81,44.00	0.00	0.00	0.00	0.00	0.00	0.00
	विशेष क्षेत्र आधारभूत अनुदान	सामान्य	15,29.56	0.00	0.00	0.00	15,29.56	0.00	0.00	0.00	0.00	0.00	0.00
	विशेष क्षेत्र आधारभूत अनुदान	सामान्य	17,50.00	0.00	0.00	0.00	17,50.00	0.00	0.00	0.00	0.00	0.00	0.00
	बी.आर.जी.एफ./ बस अड्डे का निर्माण/ डाक बैंगलो/ कार्यालय एवं स्टाफ क्वार्टर/ पंचायती राज तथा ग्राम सूरक्ष बल को सहाय्य अनुदान/ पंचायत महिला एवं युवा शक्ति अभियान के लिए अनुदान	सामान्य/ जन.जा.क्षे.उ.यो./ अनु.जा. के लिए वि.घ.यो.	0.00	27.56	0.00	0.00	27.56	0.00	0.00	15,70,31.11	0.00	15,70,31.11	0.00
	पूँजीगत परिसम्पत्तियों के निर्माण के लिए सहायक अनुदान	सामान्य	0.00	10,00.00	0.00	0.00	10,00.00	10,00.00	0.00	0.00	0.00	0.00	0.00
		जन.जा.क्षे.उ.यो.	0.00	10,00.00	0.00	0.00	10,00.00	10,00.00	0.00	0.00	0.00	0.00	0.00
		अनु.जा. के लिए वि.घ.यो.	0.00	5,00.00	0.00	0.00	5,00.00	5,00.00	0.00	0.00	0.00	0.00	0.00

**परिशिष्ट IV सहायक अनुदान / राज्य सरकार द्वारा दिए गए सहायता - क्रमशः  
( योजनावार और संस्थावार )**

(लाख रुपयों में)

प्राप्तकर्ता	योजना	ज०जा०उ०यो०/ अनु०जा०तियों के लिए वि०घ०यो०/ सामान्य/वि०आ०/ वा०सं०यो०	2013-14					कुल निर्गत राशि में से परिसम्पत्तियों के निर्माण के लिये स्वीकृत राशि (स्वीकृत आदेश/योजना प्रारूप के द्वारा)	2012-13			कुल निर्गत राशि में से परिसम्प. तियों के निर्माण के लिये स्वीकृत राशि (स्वीकृत आदेश/योजना प्रारूप के द्वारा)	
			गैरयोजना	राज्य योजना	के०प्रा०यो० का राज्यांश	के०यो० और भारत सरकार का के०प्रा०यो० का हिस्सा	योग		गैरयोजना	राज्य योजना	के०प्रा०यो०/ के०यो०		योग
82. पंचायती राज संस्थान	13वीं वित्त आयोग की अनुशंसा पर पिछड़ा क्षेत्र अनुदान निधि तथा अंगीभूत कार्य योजना के लिए सहायक अनुदान	सामान्य	0.00	0.00	0.00	0.00	0.00	0.00	95,67.96	3,24,82.00	0.00	4,20,49.96	0.00
	'राजीव गाँधी पंचायत सशक्तिकरण अभियान' के लिए सहायक अनुदान	सामान्य	0.00	64.07	0.00	0.00	64.07	0.00	0.00	0.00	0.00	0.00	0.00
		जन.जा.क्षे.उ.यो.	0.00	27.22	0.00	0.00	27.22	0.00	0.00	0.00	0.00	0.00	0.00
		अनु.जा. के लिए वि.घ.यो.	0.00	12.22	0.00	0.00	12.22	0.00	0.00	0.00	0.00	0.00	0.00
83. सदस्य सचिव, झारखण्ड राज्य विद्युत बोर्ड	स्त्रोत अन्तर (Resource Gap) के लिए सहायक अनुदान	सामान्य	14,03,38.00	0.00	0.00	0.00	14,03,38.00	0.00	0.00	3,40,91.84	0.00	3,40,91.84	0.00
	विभागीय स्तर पर 251 गाँवों के विद्युतीकरण के लिए सहायक अनुदान	सामान्य	0.00	0.00	0.00	0.00	0.00	0.00	0.00	8,37.08	0.00	8,37.08	0.00
84. झारखंड राज्य विद्युत नियामक आयोग	झारखंड राज्य विद्युत नियामक आयोग के लिए निधि की विमुक्ति तथा प्रशासनिक स्वीकृति हेतु सहायक अनुदान	सामान्य	0.00	0.00	0.00	0.00	0.00	0.00	0.00	93,73.23	0.00	93,73.23	0.00
85. अध्यक्ष, झारखण्ड रिन्युएबल ऊर्जा विकास अधिकरण लि., राँची	ऊर्जा संरक्षण निधि के लिए जेडा को राशि की विमुक्ति तथा प्रशासनिक स्वीकृति के लिए सहायक अनुदान	सामान्य	0.00	0.00	0.00	0.00	0.00	0.00	0.00	7,00.00	0.00	7,00.00	0.00

**परिशिष्ट IV सहायक अनुदान / राज्य सरकार द्वारा दिए गए सहायता - क्रमांत  
( योजनावार और संस्थावार )**

(लाख रुपयों में)

प्राप्तकर्ता	योजना	ज०जा०उ०यो०/ अनु०जातियों के लिए वि०घ०यो०/ सामान्य/वि०आ०/ वा०सं०यो०	2013-14					कुल निर्गत राशि में से परिसम्पत्तियों के निर्माण के लिये स्वीकृत राशि (स्वीकृत आदेश/योजना प्रारूप के द्वारा)	2012-13			कुल निर्गत राशि में से परिसम्प. तियों के निर्माण के लिये स्वीकृत राशि (स्वीकृत आदेश/योजना प्रारूप के द्वारा)		
			गैरयोजना	योजना	योग	राज्य योजना	के०प्रा०यो० का राज्यांश		के०यो० और भारत सरकार का के०प्रा०यो० का हिस्सा	गैरयोजना	योजना		योग	
86. सदस्य सचिव, झारखण्ड राज्य विद्युत बोर्ड	राजीव गाँधी विद्युतीकरण योजना के लिए सहायक अनुदान	सामान्य	0.00	7,07.07	0.00	0.00	7,07.07	0.00	0.00	0.00	0.00	0.00	0.00	
		जन.जा.क्षे.उ.यो.	0.00	6,49.24	0.00	0.00	6,49.24	0.00	0.00	0.00	0.00	0.00	0.00	0.00
		अनु.जा. के लिए वि.घ.यो.	0.00	3,45.67	0.00	0.00	3,45.67	0.00	0.00	0.00	0.00	0.00	0.00	0.00
87. निदेशक, झारखंड सिल्क कपड़ा तथा हस्तकला विकास निगम लि., राँची	खादी ग्रामोद्योग, आधार बीज के लिए कीट पालकों, रेशम विकास योजना, बुनकर योजना, तसर कीट उत्पादन एवं संग्रहण, झारक्राफ्ट उत्पादन, औद्योगिक तथा हस्तकरघा विकास के लिए सहायक अनुदान	सामान्य	0.00	26,43.65	0.00	0.00	26,43.65	0.00	0.00	62,72.60	0.00	62,72.60	0.00	
		जन.जा.क्षे.उ.यो.	0.00	19,76.08	0.00	0.00	19,76.08	0.00	0.00	0.00	0.00	0.00	0.00	0.00
		कीट उत्पादन तथा संग्रहण, झारक्राफ्ट उत्पादन, औद्योगिक तथा हस्तकरघा विकास	0.00	33,25.99	0.00	0.00	33,25.99	0.00	0.00	27,03.30	0.00	27,03.30	0.00	0.00
	परियोजना एवं फिजिबिलिटी, औद्योगिक उत्पादन, प्रोत्साहन एवं अनुदान, आधारभूत संरचना विकास, प्रदूषण नियंत्रण, एकल खिड़की व्यवस्था तथा नई औद्योगिक इकाई की स्थापना के लिए सहायक अनुदान	जन.जा.क्षे.उ.यो.	0.00	23,02.88	0.00	0.00	23,02.88	0.00	0.00	0.00	0.00	0.00	0.00	
<b>कुल</b>			26,73,25.83	31,79,78.33	14,00.00	5,54,81.12	64,21,85.28	34,50.00	14,66,37.48	54,80,06.61	3,88.03	69,50,32.12	16,00.00	

(#) सहायक अनुदान की राशि, ₹ 21,96.64 करोड़ तथा ₹ 7,06.28 करोड़, वर्ष 2012-13 तथा 2013-14 के लिए, सीधे निकासी एवं व्ययन पदाधिकारियों को निर्गत किया गया।

परिशिष्ट - V बाह्य सम्पोषित परियोजनाएं

(लाख रूपयों में)

एड् एजेन्सी	योजना/परियोजना	कुल अनुमोदित सहायता		प्राप्त राशि						वापस की गई राशि			बकाया राशि	व्यय		
		अनुदान	ऋण	अनुदान			ऋण			ऋण				2013-14	2012-13 तक	2013-14
				2012-13 तक	2013-14	जोड़	2012-13 तक	2013-14	जोड़	2012-13 तक	2013-14	जोड़				
विश्व बैंक	बाह्य सम्पोषित परियोजनाओं के लिए अतिरिक्त केन्द्रीय सहायता	अनुपलब्ध	अनुपलब्ध	9,88.05	76.41	<b>10,64.46</b>	45,63.59	1,78.27	<b>47,41.86</b>	4,89.03	1,89.35	<b>6,78.38</b>	40,63.48	32,09.53	0.00	
विश्व बैंक	केन्द्र तथा राज्य द्वारा वोकेशनल प्रशिक्षण सेवायें का सुधार तथा उन्नयन के लिए बाह्य सम्पोषित परियोजना	अनुपलब्ध	अनुपलब्ध	4,22.17	0.00	<b>4,22.17</b>	0.00	0.00	<b>0.00</b>	0.00	0.00	<b>0.00</b>	0.00	0.00	0.00	
विश्व बैंक	राष्ट्रीय वेक्टर वर्न रोकथाम योजना- ग्रामीण (बाह्य सम्पोषित घटक)	अनुपलब्ध	अनुपलब्ध	84.23	0.00	<b>84.23</b>	0.00	0.00	<b>0.00</b>	0.00	0.00	<b>0.00</b>	0.00	0.00	0.00	
विश्व बैंक	विश्व बैंक सम्पोषित तकनीकी शिक्षा में गुणात्मक सुधार कार्यक्रम (वर्तमान एवं नई फेज)	अनुपलब्ध	अनुपलब्ध	0.00	2,02.50	<b>2,02.50</b>	0.00	0.00	<b>0.00</b>	0.00	0.00	<b>0.00</b>	0.00	0.00	0.00	
विश्व बैंक	विश्व बैंक सम्पोषित आई०सी०डी०एस०कार्यक्रम	अनुपलब्ध	अनुपलब्ध	54.00	16,68.00	<b>17,22.00</b>	0.00	0.00	<b>0.00</b>	0.00	0.00	<b>0.00</b>	0.00	0.00	0.00	
एशियन डेवलपमेंट बैंक	झारखण्ड राज्य सड़क परियोजना (लोन नं. 2594-IND)	अनुपलब्ध	8,93,60.00 (क)	0.00	0.00	<b>0.00</b>	3,45,81.23	1,04,36.89	<b>4,50,18.12</b>	0.00	.0.00	<b>0.00</b>	4,50,18.12	3,87,41.94	2,00,33.04	

टिप्पणी : राज्य सरकार से आवश्यक सूचनाएं अप्राप्त रहा (अगस्त 2014)।

(\* ) आर0बी0आई0 लेन-देनों के आधार पर संकलित लेखों से यह परिशिष्ट तैयार किया गया है।

(क) राज्य सरकार ने सुचित किया कि एशियन विकास बैंक द्वारा सहायता के रूप में, (\$ 2000) यु.एस. डालर. स्वीकृत किया गया था जिसकी दिनांक 31 मार्च 2011 में भारतीय रूपयों की विनिमय (₹ 44.68) के आधार पर परिवर्तित किया गया।



**परिशिष्ट- VI योजनागत योजना व्यय ( केन्द्रीय एवं राज्य की योजनागत योजना )**  
**क - योजनागत योजना व्यय**  
**( व्यय के अवरोहित क्रम में 15 मुख्य योजनाओं का योजनावार व्यय )**

क्रम संख्या	भारत सरकार की योजना ( के०प्रा०यो०, के०यो० )	लेखा के व्यय शीर्ष के अन्तर्गत राज्य योजना	साधारण/ जनजाति क्षेत्रीय उप-योजना ( ज०उ०यो० ) अथवा अनुसूचित जातियों के लिए विशेष घटक योजना ( अ०ज० वि०यो० )	बजट उपबंध			वास्तविकी 2013-14			वास्तविकी 2012-13				
				2013-14			भारत सरकार से विमुक्तियां	व्यय		भारत सरकार से विमुक्तियां	व्यय			
				के०यो०/ के०प्रा०यो० के लिए भारत सरकार की अंशदान	के०प्रा०यो० के लिए राज्य की अंशदान	कुल बजट उपबंध		के०यो०/के०प्रा०यो० के लिए भारत सरकार की अंशदान	के०प्रा०यो० के लिए राज्य की अंशदान		कुल व्यय	के० यो०/ के० प्रा० यो० के लिए भारत सरकार की अंशदान	के०प्रा०यो० के लिए राज्य की अंशदान	कुल व्यय
( लाख रूपयों में )														
1.	प्राथमिक शिक्षा के लिए पोषक सहायता कार्यक्रम ( एम-डी-एम )	सरस्वती वाहिनी ( मध्याह्न भोजन कार्यक्रम ) ( के०प्रा०यो० ) ( क )	साधारण	1,74,00.00	55,60.00	2,29,60.00	3,50,17.20	1,22,45.66	52,69.78	1,75,15.44	1,74,73.30	56,26.70	30,35.68	86,62.38
		राजकीय प्राथमिक तथा मध्य विद्यालय सरस्वती वाहिनी ( मध्याह्न भोजन कार्यक्रम ) ( के०प्रा०यो० ) ( क )	अ०ज०वि०यो०	74,00.00	26,69.00	1,00,69.00		44,11.96	12,62.63	56,74.59		65,07.57	24,87.34	89,94.91
		ज० उ० यो०	6,30.00	0.00	6,30.00	1,51.90		0.00	1,51.90	55,82.53		37,79.22	93,61.75	
		मध्याह्न भोजन कार्यक्रम के लिए खदान उठाव हेतु हथालन व्यय ( के०प्रा०यो० ) ( क )	साधारण	3,80.00	0.00	3,80.00		2,07.75	0.00	2,07.75	70,00.00	1,75.12	0.00	1,75.12
		ज० उ० यो०	4,00.00	0.00	4,00.00	2,26.00		0.00	2,26.00	1,47.93		0.00	1,47.93	
		अ०ज०वि०यो०	1,60.00	0.00	1,60.00	0.00		0.00	0.00	0.00		0.00	0.00	
		सरस्वती वाहिनी ( मध्याह्न भोजन के अनुश्रवण एवं मुल्यांकन हेतु ) ( के० प्रा० यो० ) ( क )	साधारण	5,88.00	0.00	5,88.00		99.00	0.00	99.00	0.00	77.11	0.00	77.11
		अ०ज०वि०यो०	2,50.00	0.00	2,50.00	1,56.21		0.00	1,56.21	1,30.00		0.00	1,30.00	
		राजकीय प्राथमिक तथा मध्य विद्यालय सरस्वती वाहिनी ( मध्याह्न भोजन के अनुश्रवण एवं मुल्यांकन हेतु ) ( के०प्रा०यो० ) ( क )	ज०उ०यो०	1,87,00.00	62,71.00	2,49,71.00		1,36,73.52	53,06.68	1,89,80.20	0.00	1,01.43	0.00	1,01.43
		स्टोर सह किचन शेड का निर्माण ( के० प्रा० यो० ) ( क )	साधारण	14,40.00	7,20.00	21,60.00		0.00	0.00	0.00	5,62.15	82,39.33	26,26.73	1,08,66.06
		ज० उ० यो०	15,60.00	4,80.00	20,40.00	0.00		0.00	0.00	90,56.36		30,05.36	1,20,61.72	
		अ०ज०वि०यो०	6,00.00	1,70.00	7,70.00	0.00		1,70.00	1,70.00	33,81.16		0.00	33,81.16	
		बर्तन क्रय एवं अन्य उपकरणों का बदलाव तथा क्रय ( के० प्रा० यो० ) ( क )	साधारण	4,00.00	0.00	4,00.00		0.00	0.00	0.00	0.00	1,29.95	0.00	1,29.95
		ज० उ० यो०	4,30.00	0.00	4,30.00	0.00		0.00	0.00	1,73.20		0.00	1,73.20	
अ०ज०वि०यो०	1,70.00	0.00	1,70.00	0.00	0.00	0.00	1,59.30	0.00	1,59.30					
मध्याह्न भोजन कार्यक्रम के तहत खदान का मुल्य हेतु राशि ( के० प्रा० यो० ) ( क )	साधारण	36,00.00	0.00	36,00.00	14,94.91	0.00	14,94.91	0.00	25,38.85	0.00	25,38.85			
ज० उ० यो०	38,70.00	0.00	38,70.00	14,89.78	0.00	14,89.78	24,21.67		0.00	24,21.67				
<b>जोड़</b>				<b>5,79,78.00</b>	<b>1,58,70.00</b>	<b>7,38,48.00</b>	<b>3,50,17.20</b>	<b>3,41,56.69</b>	<b>1,20,09.09</b>	<b>4,61,65.78</b>	<b>2,50,35.45</b>	<b>4,44,48.21</b>	<b>1,49,34.33</b>	<b>5,93,82.54</b>

(क) मध्याह्न भोजन कार्यक्रम के अन्तर्गत भारत सरकार के विमुक्ति को राज्य सरकार द्वारा राज्य बजट में विभिन्न योजनाओं में वर्गीकृत किया गया है।

परिशिष्ट- VI योजनागत योजना व्यय (केन्द्रीय एवं राज्य की योजनागत योजना) - क्रमशः  
 क - योजनागत योजना व्यय - क्रमशः  
 (व्यय के अवरोहित क्रम में 15 मुख्य योजनाओं का योजनावार व्यय)

क्रम संख्या	भारत सरकार की योजना (के0प्रा0यो0, के0यो0)	लेखा के व्यय शीर्ष के अन्तर्गत राज्य योजना	साधारण/जनजाति क्षेत्रीय उप-योजना (ज0उ0यो0) अथवा अनुसूचित जातियों के लिए विशेष घटक योजना (अ0ज0 वि0यो0)	बजट उपबंध			वास्तविकी 2013-14			वास्तविकी 2012-13					
				2013-14			भारत सरकार से विमुक्तियां	व्यय		भारत सरकार से विमुक्तियां	व्यय				
				के0यो0/के0प्रा0प्रो के लिए भारत सरकार की अंशदान	के0प्रा0यो0 के लिए राज्य की अंशदान	कुल बजट उपबंध		के0यो0/के0प्रा0यो0 के लिए भारत सरकार की अंशदान	के0प्रा0यो0 के लिए राज्य की अंशदान		कुल व्यय	के0 यो0/के0 प्रा0 यो0 के लिए भारत सरकार की अंशदान	के0प्रा0यो0 के लिए राज्य की अंशदान	कुल व्यय	
(लाख रूपयों में)															
2.	समेकित बाल विकास योजना (आई.सी.डी. एस.)	समेकित बाल विकास योजना(204 समेकित बाल विकास योजना एवं 20 जिला प्रोग्राम) (के0यो0यो0)	साधारण	1,94,40.00	22,00.00	2,16,40.00	4,99,30.46	1,24,48.26	14,31.15	1,38,79.41	3,86,73.75	1,22,75.79	17,42.20	1,40,17.99	
		ज0उ0यो0	0.00	0.00	0.00	0.00		0.00	0.00	0.00		1,42,58.42	17,75.55	1,60,33.97	
		आंगनवाड़ी सेविका/सहायिका को पोषक (के0प्रा0यो0)	साधारण	1,38.00	46.00	1,84.00		1,11.11	44.19	1,55.30	0.00	0.00	0.00	0.00	
		ज0उ0यो0	1,50.00	50.00	2,00.00	1,18.05		49.27	1,67.32	0.00	0.00	0.00	0.00		
		मेडिसीन कीट्स (के0प्रा0यो0)	साधारण	1,99.00	22.00	2,21.00		56.54		56.54	0.00	0.00	0.00	0.00	
		ज0उ0यो0	2,15.00	24.00	2,39.00	1,23.46		1,23.46		0.00	0.00	0.00			
<b>जोड़</b>				<b>2,01,42.00</b>	<b>23,42.00</b>	<b>2,24,84.00</b>	<b>4,99,30.46</b>	<b>1,28,57.42</b>	<b>15,24.61</b>	<b>1,43,82.03</b>	<b>3,86,73.75</b>	<b>2,65,34.21</b>	<b>35,17.75</b>	<b>3,00,51.96</b>	
3.	राष्ट्रीय ग्राम स्वास्थ्य मिशन	तकनिकी परामर्श तथा राज्य परिवार कल्याण ब्यूरो (के0 यो0 यो0)(ग)	साधारण	4,34.18	0.00	4,34.18	11,96.55	3,20.23	0.00	3,20.23	10,20.24	2,62.90	0.00	2,62.90	
		तकनिकी परामर्श तथा पर्यवेक्षण (जिला परिवार कल्याण ब्यूरो) (के0 यो0 यो0) (ग)	साधारण	7,32.35	0.00	7,32.35		6,86.06	0.00	6,86.06		7,21.23	0.00	7,21.23	
		ए0 एन0 एम0 विद्यालय/ एल0 एच0 वी0 विद्यालय (के0 यो0 यो0) (ग)	साधारण	2,95.42	0.00	2,95.42		3,45.63	2,39.26	0.00	2,39.26	2,94.62	2,82.01	0.00	2,82.01
		परिवार कल्याण प्रशिक्षण केन्द्र हजारीबाग (के0 यो0 यो0) (ग)	साधारण	79.57	0.00	79.57		44.20	47.62	0.00	47.62	31.66	1,12.03	0.00	1,12.03
		स्वास्थ्य उप केन्द्र (के0 यो0 यो0) (ग)	साधारण	94,17.65	0.00	94,17.65		64,30.72	53,13.23	0.00	53,13.23	58,57.63	52,08.92	0.00	52,08.92

(ग) भारत सरकार के स्वीकृति/विमुक्ति के0प्रा0यो0 के अन्तर्गत है, जबकि राज्य बजट में प्रावधान के0यो0यो0 के अन्तर्गत किया गया है।

परिशिष्ट- VI योजनागत योजना व्यय (केन्द्रीय एवं राज्य की योजनागत योजना) - क्रमशः  
 क - योजनागत योजना व्यय - क्रमशः  
 (व्यय के अवरोहित क्रम में 15 मुख्य योजनाओं का योजनावार व्यय)

क्रम संख्या	भारत सरकार की योजना (के0प्रा0यो0, के0यो0)	लेखा के व्यय शीर्ष के अन्तर्गत राज्य योजना	साधारण/जनजाति क्षेत्रीय उप-योजना (ज0उ0यो0) अथवा अनुसूचित जातियों के लिए विशेष घटक योजना (अ0ज0 वि0यो0)	बजट उपबंध			वास्तविकी 2013-14				वास्तविकी 2012-13			
				2013-14			व्यय				व्यय			
				के0यो0/के0प्रा0प्रो0 के लिए भारत सरकार की अंशदान	के0प्रा0यो0 के लिए राज्य की अंशदान	कुल बजट उपबंध	भारत सरकार से विमुक्तियां	के0यो0/के0प्रा0यो0 के लिए भारत सरकार की अंशदान	के0प्रा0यो0 के लिए राज्य की अंशदान	कुल व्यय	भारत सरकार से विमुक्तियां	के0 यो0/के0 प्रा0 यो0 के लिए भारत सरकार की अंशदान	के0प्रा0यो0 के लिए राज्य की अंशदान	कुल व्यय
(लाख रूपयों में)														
	राष्ट्रीय ग्राम स्वास्थ्य मिशन-क्रमांत	शहरी परिवार कल्याण केन्द्र (के0 यो0 यो0) (ग)	साधारण	1,95.58	0.00	1,95.58	1,51.14	1,69.00	0.00	1,69.00	1,22.11	3,83.96	0.00	3,83.96
		राष्ट्रीय ग्राम स्वास्थ्य मिशन (एन0आर0एच0एम0)(योजना)	साधारण	0.00	0.00	0.00	0.00	0.00	0.00	0.00	0.00	0.00	1,15,00.00 (घ)	1,15,00.00
<b>जोड़</b>				<b>1,11,54.75</b>	<b>0.00</b>	<b>1,11,54.75</b>	<b>81,68.24</b>	<b>67,75.40</b>	<b>0.00</b>	<b>67,75.40</b>	<b>73,26.26</b>	<b>69,71.05</b>	<b>1,15,00.00</b>	<b>1,84,71.05</b>
4.	चुनी गई संख्यालघु अधिव्य जिलों में संख्या-लघुओं के लिए बहुविभागीय विकास कार्यक्रम	संख्या-लघुओं के लिए बहुविभागीय विकास कार्यक्रम (के0 यो0 यो0) (ग)	ज0उ0यो0	94,97.00	7,00.00	1,01,97.00	22,83.19	42,25.10	7,00.00	49,25.10	22,55.23	17,07.94	15,53.97	32,61.91
<b>जोड़</b>				<b>94,97.00</b>	<b>7,00.00</b>	<b>1,01,97.00</b>	<b>22,83.19</b>	<b>42,25.10</b>	<b>7,00.00</b>	<b>49,25.10</b>	<b>22,55.23</b>	<b>17,07.94</b>	<b>15,53.97</b>	<b>32,61.91</b>
5.	अन्य पिछड़ी जातियों के लिए प्रवेशिकोत्तर छात्रवृत्ति	अन्य पिछड़ी जातियों के लिए प्रवेशिकोत्तर छात्रवृत्ति (के यो0 यो0)	साधारण	24,60.00	0.00	24,60.00	24,60.00	21,49.21	0.00	21,49.21	26,63.81	0.00	0.00	0.00
		ज0उ0यो0	19,14.23	0.00	19,14.23	19,13.37		0.00	19,13.37	68.54		0.00	68.54	
<b>जोड़</b>				<b>43,74.23</b>	<b>0.00</b>	<b>43,74.23</b>	<b>24,60.00</b>	<b>40,62.58</b>	<b>0.00</b>	<b>40,62.58</b>	<b>26,63.81</b>	<b>68.54</b>	<b>0.00</b>	<b>68.54</b>

(ग) भारत सरकार के स्वीकृति/विमुक्ति के.प्रा.यो. के अन्तर्गत है, जबकि राज्य बजट में प्रावधान के.यो.यो. के अन्तर्गत किया गया है।  
 (घ) राज्य बजट के अनुसार राज्य योजना के अन्तर्गत 15 प्रतिशत राज्यांश का प्रावधान किया गया है परन्तु के.प्रा.यो. के अन्तर्गत कोई प्रावधान नहीं किया गया है।

परिशिष्ट- VI योजनागत योजना व्यय (केन्द्रीय एवं राज्य की योजनागत योजना) - क्रमशः  
 क - योजनागत योजना व्यय - क्रमशः  
 (व्यय के अवरोहित क्रम में 15 मुख्य योजनाओं का योजनावार व्यय)

क्रम संख्या	भारत सरकार की योजना (के0प्रा0यो0, के0यो0)	लेखा के व्यय शीर्ष के अन्तर्गत राज्य योजना	साधारण/ जनजाति क्षेत्रीय उप-योजना (ज0उ0यो0) अथवा अनुसूचित जातियों के लिए विशेष घटक योजना (अ0ज0वि0यो0)	बजट उपबंध			वास्तविकी 2013-14			वास्तविकी 2012-13				
				2013-14			व्यय			व्यय				
				के0यो0/के0प्रा0यो0 के लिए भारत सरकार की अंशदान	के0प्रा0यो0 के लिए राज्य की अंशदान	कुल बजट उपबंध	भारत सरकार से विमुक्तियां	के0यो0/के0प्रा0यो0 के लिए भारत सरकार की अंशदान	के0प्रा0यो0 के लिए राज्य की अंशदान	कुल व्यय	भारत सरकार से विमुक्तियां	के0 यो0/के0 प्रा0 यो0 के लिए भारत सरकार की अंशदान	के0प्रा0यो0 के लिए राज्य की अंशदान	कुल व्यय
(लाख रूपयों में)														
6.	किशोरी बालिकाओं के लिए सशक्तिकरण हेतु राजीव गांधी योजना	किशोरी शक्ति योजना (के0 यो0 यो0) (ग)	साधारण	90.00	0.00	90.00		11.43	0.00	11.43		0.00	0.00	0.00
			ज0 उ0 यो0	1,06.00	0.00	1,06.00		17.00	0.00	17.00		0.00	0.00	0.00
			अ0ज0वि0यो0	24.00	0.00	24.00		11.27	0.00	11.27		0.00	0.00	0.00
		किशोरी बालिकाओं के लिए सशक्तिकरण हेतु राजीव गांधी योजना (के यो0 यो0) (ग)	साधारण	1,62.00	0.00	1,62.00	2,81.86	54.43	0.00	54.43	12,44.03	57.00	0.00	57.00
			ज0 उ0 यो0	1,90.00	0.00	1,90.00		69.53	0.00	69.53		1,32.84	0.00	1,32.84
			अ0ज0वि0यो0	44.00	0.00	44.00		14.31	0.00	14.31		0.00	0.00	0.00
		किशोरी बालिकाओं के लिए सशक्तिकरण हेतु राजीव गांधी योजना (के0 प्रा0 यो0)	साधारण	10,98.00	10,98.00	21,96.00		3,92.74	4,99.86	8,92.60		2,25.04	1,47.21	3,72.25
			ज0 उ0 यो0	12,86.00	12,86.00	25,72.00		5,66.99	6,88.09	12,55.08		2,08.69	36.57	2,45.26
			अ0ज0वि0यो0	2,95.00	2,95.00	5,90.00		1,03.59	1,23.95	2,27.54		53.30	23.34	76.64
<b>जोड़</b>				<b>32,95.00</b>	<b>26,79.00</b>	<b>59,74.00</b>	<b>2,81.86</b>	<b>12,41.29</b>	<b>13,11.90</b>	<b>25,53.19</b>	<b>12,44.03</b>	<b>6,76.87</b>	<b>2,07.12</b>	<b>8,83.99</b>
7.	फीड एण्ड फॉडर डेवलपमेंट	फीड एण्ड फॉडर डेवलपमेंट (के0प्रा0यो0)	साधारण	8,87.60	91.60	9,79.20	8,64.66	8,87.60	91.60	9,79.20	4,15.41	0.00	0.00	0.00
		चैप कटर योजना (के0प्रा0यो0)	साधारण	0.00	0.00	0.00	0.00	0.00	0.00	0.00		2,56.31	0.00	2,56.31
<b>जोड़</b>				<b>8,87.60</b>	<b>91.60</b>	<b>9,79.20</b>	<b>8,64.66</b>	<b>8,87.60</b>	<b>91.60</b>	<b>9,79.20</b>	<b>4,15.41</b>	<b>2,56.31</b>	<b>0.00</b>	<b>2,56.31</b>
8.	अल्पसंख्यकों के लिए पोस्ट मैट्रिक स्कॉलरशिप	प्रवेशिकोत्तर प्रावैधिकी छात्रवृत्ति (के0यो0यो0)	ज0 उ0 यो0	14,00.00	0.00	14,00.00	6,70.69	6,58.62	0.00	6,58.62	5,85.91	9,26.62	0.00	9,26.62
<b>जोड़</b>				<b>14,00.00</b>	<b>0.00</b>	<b>14,00.00</b>	<b>6,70.69</b>	<b>6,58.62</b>	<b>0.00</b>	<b>6,58.62</b>	<b>5,85.91</b>	<b>9,26.62</b>	<b>0.00</b>	<b>9,26.62</b>
9.	अल्पसंख्यकों के लिए प्री - मैट्रिक स्कॉलरशिप	अल्पसंख्यकों के लिए प्री - मैट्रिक स्कॉलरशिप (के0प्रा0यो0)	ज0 उ0 यो0	12,00.00	4,00.00	16,00.00	4,52.98	6,03.98	0.00	6,03.98	8,75.91	15,98.51	1,40.00	17,38.51
<b>जोड़</b>				<b>12,00.00</b>	<b>4,00.00</b>	<b>16,00.00</b>	<b>4,52.98</b>	<b>6,03.98</b>	<b>0.00</b>	<b>6,03.98</b>	<b>8,75.91</b>	<b>15,98.51</b>	<b>1,40.00</b>	<b>17,38.51</b>

(ग) भारत सरकार के स्वीकृति/विमुक्ति के.प्रा.यो. के अन्तर्गत है, जबकि राज्य बजट में प्रावधान के.यो. के अन्तर्गत किया गया है।

परिशिष्ट- VI योजनागत योजना व्यय ( केन्द्रीय एवं राज्य की योजनागत योजना ) - क्रमशः  
 क - योजनागत योजना व्यय - क्रमशः  
 ( व्यय के अवरोहित क्रम में 15 मुख्य योजनाओं का योजनावार व्यय )

क्रम संख्या	भारत सरकार की योजना ( के0प्रा0यो0, के0यो0 )	लेखा के व्यय शीर्ष के अन्तर्गत राज्य योजना	साधारण/ जनजाति क्षेत्रीय उप-योजना ( ज0उ0यो0 ) अथवा अनुसूचित जातियों के लिए विशेष घटक योजना ( अ0ज0 वि0यो0 )	बजट उपबंध			वास्तविकी 2013-14				वास्तविकी 2012-13			
				2013-14			व्यय				व्यय			
				के0यो0/ के0प्रा0प्रो0 के लिए भारत सरकार की अंशदान	के0प्रा0यो0 के लिए राज्य की अंशदान	कुल बजट उपबंध	भारत सरकार से विमुक्तियां	के0यो0/के0 प्रा0यो0 के लिए भारत सरकार की अंशदान	के0प्रा0यो0 के लिए राज्य की अंशदान	कुल व्यय	भारत सरकार से विमुक्तियां	के0 यो0/ के0 प्रा0 यो0 के लिए भारत सरकार की अंशदान	के0प्रा0यो0 के लिए राज्य की अंशदान	कुल व्यय
( लाख रूपयों में )														
10.	वर्तमान पोलेटेकनिक के सुदृढीकरण सहित राज्य में पोलेटेकनिक के लिए सहायता	अपग्रेडेशन ऑफ पोलेटेकनिक (के0यो0यो0)	साधारण	5,34.75	0.00	5,34.75		5,34.75	0.00	5,34.75		0.00	0.00	0.00
			ज0 उ0 यो0	51.75	0.00	51.75	5,24.00	51.75	0.00	51.75	64.00	0.00	0.00	0.00
			अ0ज0 वि0 यो0	1,03.50	0.00	1,03.50		13.50	0.00	13.50		0.00	0.00	0.00
<b>जोड़</b>				<b>6,90.00</b>	<b>0.00</b>	<b>6,90.00</b>	<b>5,24.00</b>	<b>6,00.00</b>	<b>0.00</b>	<b>6,00.00</b>	<b>64.00</b>	<b>0.00</b>	<b>0.00</b>	<b>0.00</b>
11.	ऑफरेस्टेशन एण्ड फारेस्ट मैनेजमेंट	ईन्टेन्सीफिकेशन ऑफ फारेस्ट मैनेजमेंट(के0प्रा0यो0)	साधारण	5,11.22	1,70.41	6,81.63		3,63.52	1,62.45	5,25.97		1,25.55	1,33.06	2,58.61
		विश्व बैंक सहायता प्राप्त सहभागीय (वन प्रबंधन) योजना	साधारण	0.00	85.00	85.00	2,54.88	0.00	6.11	6.11	2,12.50	0.00	0.00	0.00
<b>जोड़</b>				<b>5,11.22</b>	<b>2,55.41</b>	<b>7,66.63</b>	<b>2,54.88</b>	<b>3,63.52</b>	<b>1,68.56</b>	<b>5,32.08</b>	<b>2,12.50</b>	<b>1,25.55</b>	<b>1,33.06</b>	<b>2,58.61</b>
12.	मछुआरों के कल्याण के लिये राष्ट्रीय योजना	मछुआरों का आवास निर्माण (के.प्रा0यो0)	साधारण	1,80.00	1,80.00	3,60.00		92.50	67.50	1,60.00		15.00	0.00	15.00
			ज0उ0यो0	80.00	60.00	1,40.00	1,75.00	80.00	60.00	1,40.00	1,80.77	80.00	0.00	80.00
			अ0ज0वि0यो0	46.42	30.00	76.42		46.20	30.00	76.20		0.00	0.00	0.00
<b>जोड़</b>				<b>3,06.42</b>	<b>2,70.00</b>	<b>5,76.42</b>	<b>1,75.00</b>	<b>2,18.70</b>	<b>1,57.50</b>	<b>3,76.20</b>	<b>1,80.77</b>	<b>95.00</b>	<b>0.00</b>	<b>95.00</b>
13.	प्रशिक्षण, परीक्षण एवं प्रत्यक्षण द्वारा कृषि यांत्रिकीकरण का संवर्द्धन एवं सुदृढीकरण	प्रशिक्षण, परीक्षण एवं प्रत्यक्षण (के0यो0यो0)	साधारण	10,00.00	0.00	10,00.00		1,55.53	0.00	1,55.53		0.00	0.00	0.00
			ज0 उ0 यो0	10,00.00	0.00	10,00.00	3,00.00	1,72.25	0.00	1,72.25	1,00.00	1,28.83	0.00	1,28.83
<b>जोड़</b>				<b>20,00.00</b>	<b>0.00</b>	<b>20,00.00</b>	<b>3,00.00</b>	<b>3,27.78</b>	<b>0.00</b>	<b>3,27.78</b>	<b>1,00.00</b>	<b>1,28.83</b>	<b>0.00</b>	<b>1,28.83</b>

परिशिष्ट- VI योजनागत योजना व्यय ( केन्द्रीय एवं राज्य की योजनागत योजना ) - क्रमशः  
 क - योजनागत योजना व्यय - क्रमांत  
 ( व्यय के अवरोहित क्रम में 15 मुख्य योजनाओं का योजनावार व्यय )

क्रम संख्या	भारत सरकार की योजना ( के0प्रा0यो0, के0यो0 )	लेखा के व्यय शीर्ष के अन्तर्गत राज्य योजना	साधारण/ जनजाति क्षेत्रीय उप-योजना ( ज0उ0यो0 ) अथवा अनुसूचित जातियों के लिए विशेष घटक योजना ( अ0ज0 वि0यो0 )	बजट उपबंध			वास्तविकी 2013-14				वास्तविकी 2012-13			
				2013-14			व्यय				व्यय			
				के0यो0/ के0प्रा0प्रो0 के लिए भारत सरकार की अंशदान	के0प्रा0यो0 के लिए राज्य की अंशदान	कुल बजट उपबंध	भारत सरकार से विमुक्तियां	के0यो0/के0 प्रा0यो0 के लिए भारत सरकार की अंशदान	के0प्रा0यो0 के लिए राज्य की अंशदान	कुल व्यय	भारत सरकार से विमुक्तियां	के0 यो0/ के0 प्रा0 यो0 के लिए भारत सरकार की अंशदान	के0प्रा0यो0 के लिए राज्य की अंशदान	कुल व्यय
( लाख रूपयों में )														
14.	इंदिरा गाँधी मातृत्व सहयोग योजना ( आई0जी0एम0एस0 वार्ड0 )	इंदिरा गाँधी मातृत्व सहयोग योजना ( आई0जी0एम0एस0 वार्ड0 ) ( के0यो0यो0 )	ज0उ0यो0	8,00.00	0.00	8,00.00	34.64	3,00.11	0.00	3,00.11	0.00	0.00	0.00	0.00
			अ0ज0वि0यो0	1,00.00	0.00	1,00.00		1,00.00	30.00	18.54		0.00	0.00	0.00
<b>जोड़</b>				<b>9,00.00</b>	<b>0.00</b>	<b>9,00.00</b>	<b>34.64</b>	<b>4,00.11</b>	<b>30.00</b>	<b>3,18.65</b>	<b>0.00</b>	<b>0.00</b>	<b>0.00</b>	<b>0.00</b>
15.	व्याघ्र योजना	पलामू व्याघ्र योजना के अन्तर्गत अनावर्तक व्यय ( के0यो0यो0 ) व्याघ्र योजना, पलामू ( के0प्रा0यो0 )	साधारण	2,13.92	0.00	2,13.92	2,51.17	1,00.78	0.00	1,00.78	1,07.44	44.75	0.00	44.75
			साधारण	1,01.23	1,01.23	2,02.46		77.59	1,10.55	1,88.14		73.76	74.06	1,47.82
<b>जोड़</b>				<b>3,15.15</b>	<b>1,01.23</b>	<b>4,16.38</b>	<b>2,51.17</b>	<b>1,78.37</b>	<b>1,10.55</b>	<b>2,88.92</b>	<b>1,07.44</b>	<b>1,18.51</b>	<b>74.06</b>	<b>1,92.57</b>

1. वर्ष 2012-13 के लिए जनजाति क्षेत्रीय उप-योजना, अनुसूचित जाति के लिए विशेष घटक योजना तथा सामान्य के अन्तर्गत सकल बजट प्रावधान एवं वास्तविक व्यय निचे दर्शाये गये हैं:-

प्रकृति	सकल बजट प्रावधान	वास्तविक व्यय
	( लाख रूपयों में )	
	(2013-14)	
जनजाति क्षेत्रीय उप-योजना	11,55,95.83	5,41,87.98
अनुसूचित जाति के लिए विशेष घटक योजना	1,82,68.46	1,00,31.44
साधारण	11,88,12.03	5,90,58.32

परिशिष्ट- VI योजनागत योजना व्यय ( केन्द्रीय एवं राज्य की योजनागत योजना ) - क्रमशः  
ख- राज्य योजनाएं  
( व्यय के अवरोहित क्रम में 31 मुख्य योजनाओं का योजनावार व्यय )

(लाख रूपयों में)

राज्य योजना	योजना उद्व्यय		साधारण, जनजाति क्षेत्रीय उप-योजना अथवा अनुसूचित जाति के लिए विशेष घटक योजना	बजट उपबंध		व्यय	
	2013-14	2012-13		2013-14	2012-13	2013-14	2012-13
मुख्य सड़कें			साधारण	6,15,00.00	4,38,91.75	5,04,97.42	3,91,08.41
			ज0उ0यो0	6,80,00.00	6,78,31.42	7,05,86.31	6,15,17.82
<b>जोड़</b>				<b>12,95,00.00</b>	<b>11,17,23.17</b>	<b>12,10,83.73</b>	<b>10,06,26.23</b>
न्यूनतम आवश्यकता कार्यक्रम-ग्रामीण सड़कों का निर्माण			साधारण	2,45,52.00	1,36,73.25	2,19,90.74	1,39,22.75
			ज0उ0यो0	2,69,88.00	2,02,64.26	2,53,19.27	1,76,77.22
			अ0ज0वि0यो0	40,60.00	43,11.72	29,12.83	40,49.46
<b>जोड़</b>				<b>5,56,00.00</b>	<b>3,82,49.23</b>	<b>5,02,22.84</b>	<b>3,56,49.43</b>
स्वर्णरेखा परियोजना			ज0उ0यो0	9,40,00.00	3,13,74.77	3,73,32.45	2,86,22.12
			अ0ज0वि0यो0	4,35,00.00	35,06.77	...	32,90.57
<b>जोड़</b>				<b>13,75,00.00</b>	<b>3,48,81.54</b>	<b>3,73,32.45</b>	<b>3,19,12.69</b>
मुख्यमंत्री ग्राम पुल योजना			साधारण	2,12,58.95	91,58.07	2,22,50.74	90,34.54
			ज0उ0यो0	1,94,49.02	67,23.70	85,78.25	71,29.28
			अ0ज0वि0यो0	70,82.50	28,03.80	62,42.63	24,47.28
<b>जोड़</b>				<b>4,77,90.47</b>	<b>1,86,85.57</b>	<b>3,70,71.62</b>	<b>1,86,11.10</b>
मुख्यमंत्री खाद्यान्न सहायता योजना			साधारण	1,07,77.86	1,75,19.90	1,04,20.36	1,51,36.16
			ज0उ0यो0	2,06,06.31	2,53,14.35	1,65,04.27	2,43,84.83
			अ0ज0वि0यो0	46,89.56	60,16.30	44,51.75	62,99.95
<b>जोड़</b>				<b>3,60,73.73</b>	<b>4,88,50.55</b>	<b>3,13,76.38</b>	<b>4,58,20.94</b>

(@) योजनावार अनुमोदित योजना उद्व्यय अनुपलब्ध है (अगस्त 2014)।

परिशिष्ट- VI योजनागत योजना व्यय ( केन्द्रीय एवं राज्य की योजनागत योजना ) - क्रमशः

ख- राज्य योजनाएं - क्रमशः

( व्यय के अवरोहित क्रम में 31 मुख्य योजनाओं का योजनावार व्यय )

( लाख रूपयों में )

राज्य योजना	योजना उद्व्यय		साधारण, जनजाति क्षेत्रीय उप-योजना अथवा अनुसूचित जाति के लिए विशेष घटक योजना	बजट उपबंध		व्यय	
	2013-14	2012-13		2013-14	2012-13	2013-14	2012-13
इन्दिरा गांधी राष्ट्रीय वृद्धावस्था पेंशन योजना			साधारण	1,51,12.76	1,11,48.94	1,02,83.93	1,15,65.16
			ज0उ0यो0	2,06,81.00	1,71,20.56	1,48,77.43	1,70,10.92
			अ0ज0वि0यो0	69,78.44	53,32.64	44,53.00	53,11.75
<b>जोड़</b>				<b>4,27,72.20</b>	<b>3,36,02.14</b>	<b>2,96,14.36</b>	<b>3,38,87.83</b>
बी.ओ.टी. (वार्षिकी) बी.ओ.टी. के वार्षिकी भुगतान (वार्षिकी) परियोजना			ज0उ0यो0	<b>2,75,87.06</b>	<b>55,64.59</b>	<b>2,75,87.06</b>	<b>55,64.59</b>
सर्व शिक्षा अभियान			साधारण	2,06,00.00	1,31,99.22	96,82.00	1,31,99.22
			ज0उ0यो0	2,21,45.00	1,19,98.70	1,04,08.15	1,19,98.70
			अ0ज0वि0यो0	87,55.00	48,02.08	41,14.85	48,02.08
<b>जोड़</b>				<b>5,15,00.00</b>	<b>3,00,00.00</b>	<b>2,42,05.00</b>	<b>3,00,00.00</b>
वृहद बड़के-राज्य मार्ग के सड़कों का 2-4 लेन का चौड़करण			साधारण	20,00.00	63,50.00	18,93.23	44,60.04
एवं मजबुतीकरण कार्य हेतु एशियन विकास बैंक का उधार			ज0उ0यो0	2,04,40.00	1,86,00.00	1,81,39.81	1,51,94.10
<b>जोड़</b>				<b>2,24,40.00</b>	<b>2,49,50.00</b>	<b>2,00,33.04</b>	<b>1,96,54.14</b>
राष्ट्रीय ग्रामीण स्वास्थ्य मिशन (एन.आर.एच.एम)			साधारण	<b>2,00,00.00</b>	<b>1,15,00.00</b>	<b>2,00,00.00</b>	<b>1,15,00.00</b>
राष्ट्रीय ग्रामीण पेयजल कार्यक्रम			साधारण	79,00.00	81,15.00	79,00.00	81,15.00
			ज0उ0यो0	93,00.00	89,90.00	93,00.00	89,90.00
			अ0ज0वि0यो0	6,00.00	7,00.00	6,00.00	7,00.00
<b>जोड़</b>				<b>1,78,00.00</b>	<b>1,78,05.00</b>	<b>1,78,00.00</b>	<b>1,78,05.00</b>



परिशिष्ट- VI योजनागत योजना व्यय ( केन्द्रीय एवं राज्य की योजनागत योजना ) - क्रमशः

ख- राज्य योजनाएं - क्रमशः

( व्यय के अवरोहित क्रम में 31 मुख्य योजनाओं का योजनावार व्यय )

(लाख रूपयों में)

राज्य योजना	योजना उद्‌व्यय		साधारण, जनजाति क्षेत्रीय उप-योजना अथवा अनुसूचित जाति के लिए विशेष घटक योजना	बजट उपबंध		व्यय	
	2013-14	2012-13		2013-14	2012-13	2013-14	2012-13
झारखण्ड राज्य विद्युत बोर्ड को संवितरण हेतु ऋण			साधारण ज0उ0यो0 अ0ज0वि0यो0	3,50,84.56 1,47,12.88 67,90.56	2,22,50.76 93,30.96 43,06.00	1,08,71.38 45,58.96 21,04.14	2,03,90.76 55,08.96 43,06.00
<b>जोड़</b>				<b>5,65,88.00</b>	<b>3,58,87.72</b>	<b>1,75,34.48</b>	<b>3,02,05.72</b>
परिवार और बाल कल्याण के लिए पौष्टिक आहार वितरण की विशेष योजना			साधारण ज0उ0यो0 अ0ज0वि0यो0	92,25.00 1,08,00.00 24,75.00	73,60.00 94,40.74 21,64.00	69,56.16 88,61.19 17,14.26	76,36.89 95,28.24 18,60.22
<b>जोड़</b>				<b>2,25,00.00</b>	<b>1,89,64.74</b>	<b>1,75,31.61</b>	<b>1,90,25.35</b>
एल0डब्ल्यू.ई0 प्रभावित जिलों-अतिरिक्त केन्द्रीय सहायता (ए0सी0ए0)			साधारण ज0उ0यो0 अ0ज0वि0यो0	68,00.00 85,00.00 17,00.00	0.00 0.00 0.00	68,00.00 85,00.00 17,00.00	0.00 0.00 0.00
<b>जोड़</b>				<b>1,70,00.00</b>	<b>0.00</b>	<b>1,70,00.00</b>	<b>0.00</b>
इन्दिरा गांधी राष्ट्रीय विधवा पेंशन योजना			साधारण ज0उ0यो0 अ0ज0वि0यो0	67,98.00 84,16.00 25,95.60	23,80.09 38,55.92 9,42.64	60,12.09 71,08.35 23,51.53	24,61.71 38,90.32 9,63.68
<b>जोड़</b>				<b>1,78,09.60</b>	<b>71,78.65</b>	<b>1,54,71.97</b>	<b>73,15.71</b>
मुख्यमंत्री ग्रामीण पथ योजना			साधारण ज0उ0यो0 अ0ज0वि0यो0	45,00.00 90,00.00 15,00.00	0.00 0.00 0.00	45,00.00 80,48.00 14,52.00	0.00 0.00 0.00
<b>जोड़</b>				<b>1,50,00.00</b>	<b>0.00</b>	<b>1,40,00.00</b>	<b>0.00</b>

परिशिष्ट- VI योजनागत योजना व्यय ( केन्द्रीय एवं राज्य की योजनागत योजना ) - क्रमशः

ख- राज्य योजनाएं - क्रमशः

( व्यय के अवरोहित क्रम में 31 मुख्य योजनाओं का योजनावार व्यय )

(लाख रूपयों में)

राज्य योजना	योजना उद्व्यय		साधारण, जनजाति क्षेत्रीय उप-योजना अथवा अनुसूचित जाति के लिए विशेष घटक योजना	बजट उपबंध		व्यय	
	2013-14	2012-13		2013-14	2012-13	2013-14	2012-13
राष्ट्रीय कृषि विकास योजना			साधारण	1,17,17.84	80,59.30	71,83.03	82,89.61
			ज0उ0यो0	1,36,12.17	1,20,57.72	63,07.31	1,08,11.31
			अ0ज0वि0यो0	13,79.21	4,77.66	3,88.68	4,98.28
<b>जोड़</b>				<b>2,67,09.22</b>	<b>2,05,94.68</b>	<b>1,38,79.02</b>	<b>1,95,99.20</b>
राष्ट्रीय ग्रामीण रोजगार गारंटी एक्ट			साधारण	63,70.00	58,80.00	63,70.00	58,80.00
			ज0उ0यो0	46,80.00	43,20.00	46,80.00	43,20.00
			अ0ज0उ0यो0	19,50.00	18,00.00	19,50.00	18,00.00
<b>जोड़</b>				<b>1,30,00.00</b>	<b>1,20,00.00</b>	<b>1,30,00.00</b>	<b>1,20,00.00</b>
शिक्षा-जनजाति क्षेत्रीय उप-योजनान्तर्गत अनुदान के लिए विशेष केन्द्रीय सहायता			ज0उ0यो0	<b>1,27,14.00</b>	<b>98,94.00</b>	<b>1,27,14.00</b>	<b>98,94.00</b>
पुल			साधारण	70,00.00	68,81.40	60,77.03	41,18.42
			ज0उ0यो0	1,04,00.00	21,73.54	65,45.30	30,66.31
<b>जोड़</b>				<b>1,74,00.00</b>	<b>90,54.94</b>	<b>1,26,22.33</b>	<b>71,84.73</b>
विधानसभा सदस्यों के अनुशंस पर योजनाओं का क्रियान्वयन			साधारण	36,96.00	36,96.00	36,96.00	36,96.00
			ज0उ0यो0	71,28.00	71,28.00	71,63.00	71,28.00
			अ0ज0वि0यो0	14,76.00	14,76.00	14,76.00	14,76.00
<b>जोड़</b>				<b>1,23,00.00</b>	<b>1,23,00.00</b>	<b>1,23,35.00</b>	<b>1,23,00.00</b>
राजकीय प्राथमिक तथा मध्य विद्यालय सरस्वती वाहिनी			साधारण	55,60.00	29,67.73	52,69.78	30,35.68
( मध्याह्न भोजन कार्यक्रम )			ज0उ0यो0	62,71.00	37,33.90	53,06.68	37,79.22
			अ0ज0वि0यो0	26,69.00	29,12.92	12,62.63	24,87.34
<b>जोड़</b>				<b>1,45,00.00</b>	<b>96,14.55</b>	<b>1,18,39.09</b>	<b>93,02.24</b>

परिशिष्ट- VI योजनागत योजना व्यय ( केन्द्रीय एवं राज्य की योजनागत योजना ) - क्रमशः

ख- राज्य योजनाएं - क्रमशः

( व्यय के अवरोहित क्रम में 31 मुख्य योजनाओं का योजनावार व्यय )

(लाख रूपयों में)

राज्य योजना	योजना उद्व्यय		साधारण, जनजाति क्षेत्रीय उप-योजना अथवा अनुसूचित जाति के लिए विशेष घटक योजना	बजट उपबंध		व्यय	
	2013-14	2012-13		2013-14	2012-13	2013-14	2012-13
अन्तोदय अन्न योजना			साधारण	33,88.50	38,91.41	33,28.85	39,47.90
			ज0उ0यो0	71,50.60	79,48.69	67,20.42	73,28.79
			अ0ज0वि0यो0	15,74.76	17,95.36	14,47.50	17,44.11
<b>जोड़</b>				<b>1,21,13.86</b>	<b>1,36,35.46</b>	<b>1,14,96.77</b>	<b>1,30,20.80</b>
बिरसा मुन्डा हवाई अड्डा, राँची की संवर्धन के लिए भूमि अधिग्रहण			साधारण	<b>1,10,00.00</b>	<b>0.00</b>	<b>1,10,00.00</b>	<b>0.00</b>
इन्दिरा आवास योजना			साधारण	80,85.00	37,45.92	42,08.34	38,47.79
			ज0उ0यो0	59,40.00	43,42.91	51,34.70	41,13.82
			अ0ज0वि0यो0	24,75.00	14,16.85	16,04.24	12,93.65
<b>जोड़</b>				<b>1,65,00.00</b>	<b>95,05.68</b>	<b>1,09,47.28</b>	<b>92,55.26</b>
13वें वित्त आयोग के अनुशंसा के अन्तर्गत आंगनवाड़ी केन्द्र की भवनों की निर्माण			साधारण	54,00.00	53,98.63	48,62.96	63,51.88
			ज0उ0यो0	54,00.00	53,98.63	54,00.00	44,49.50
<b>जोड़</b>				<b>1,08,00.00</b>	<b>1,07,97.26</b>	<b>1,02,62.96</b>	<b>1,08,01.38</b>
ग्रामीण पाईप जल आपूर्ति योजना			साधारण	55,28.73	44,15.40	50,54.20	44,07.47
			ज0उ0यो0	53,28.33	27,65.69	45,96.55	27,06.49
			अ0ज0वि0यो0	8,84.21	2,67.62	3,87.16	2,33.85
<b>जोड़</b>				<b>1,17,41.27</b>	<b>74,48.71</b>	<b>1,00,37.91</b>	<b>73,47.81</b>

परिशिष्ट- VI योजनागत योजना व्यय ( केन्द्रीय एवं राज्य की योजनागत योजना ) - क्रमशः

ख- राज्य योजनाएं - क्रमशः

( व्यय के अवरोहित क्रम में 31 मुख्य योजनाओं का योजनावार व्यय )

(लाख रूपयों में)

राज्य योजना	योजना उद्व्यय		साधारण, जनजाति क्षेत्रीय उप-योजना अथवा अनुसूचित जाति के लिए विशेष घटक योजना	बजट उपबंध		व्यय	
	2013-14	2012-13		2013-14	2012-13	2013-14	2012-13
राज्य वृद्धावस्था पेंशन योजना			साधारण	33,91.50	28,07.16	32,58.92	26,93.63
			ज0उ0यो0	46,04.20	38,92.80	36,00.30	38,98.28
			अ0ज0वि0यो0	16,96.70	14,49.45	15,88.61	14,65.05
<b>जोड़</b>				<b>96,92.40</b>	<b>81,49.41</b>	<b>84,47.83</b>	<b>80,56.96</b>
जे0एन0एन0यु0आर0एम0 की केन्द्रीय प्रायोजित कर्णांकित योजनाओं को अतिरिक्त केन्द्रीय सहायता			साधारण	2,14,33.00	0.00	15,02.96	0.00
			ज0उ0यो0	2,14,33.00	0.00	84,18.92	0.00
			अ0ज0वि0यो0	1,07,16.00	0.00	0.00	0.00
<b>जोड़</b>				<b>5,35,82.00</b>	<b>0.00</b>	<b>99,21.88</b>	<b>0.00</b>
जिला योजना-मुख्य मंत्री विकास योजना			साधारण	24,64.00	24,64.00	24,64.00	24,73.00
			ज0उ0यो0	47,52.00	47,52.00	47,52.00	47,52.00
			अ0ज0वि0यो0	9,84.00	9,84.00	9,84.00	9,75.00
<b>जोड़</b>				<b>82,00.00</b>	<b>82,00.00</b>	<b>82,00.00</b>	<b>82,00.00</b>

परिशिष्ट- VI योजनागत योजना व्यय ( केन्द्रीय एवं राज्य की योजनागत योजना ) - क्रमशः

ख- राज्य योजनाएं - क्रमशः

( व्यय के अवरोहित क्रम में 31 मुख्य योजनाओं का योजनावार व्यय )

(लाख रूपयों में)

राज्य योजना	योजना उद्व्यय		साधारण, जनजाति क्षेत्रीय उप-योजना अथवा अनुसूचित जाति के लिए विशेष घटक योजना	बजट उपबंध		व्यय	
	2013-14	2012-13		2013-14	2012-13	2013-14	2012-13
13वें वित्त आयोग के अनुशांसा			साधारण ज0उ0यो0	63,50.00 11,00.00	63,50.00 11,00.00	63,50.00 11,00.00	63,50.00 11,00.00
<b>जोड़</b>				<b>74,50.00</b>	<b>74,50.00</b>	<b>74,50.00</b>	<b>74,50.00</b>
<b>कुल जोड़</b>				<b>94,77,13.81</b>	<b>56,90,37.59</b>	<b>65,45,68.61</b>	<b>53,45,41.11</b>

राज्य के समेकित निधि से प्राप्त निधि में से, वर्ष 2012-13 तथा 2013-14 में यथाक्रम ₹ 1,12,91,11.44 लाख तथा ₹ 99,53,38.07 लाख, झारखंड सरकार ने राज्य योजना में व्यय किये हैं। यद्यपि, कुछ विशेष योजनाओं के लिए राज्य के संसाधनों में वृद्धि के लिए राज्य योजना में भारत सरकार ने भी अनुदानों की विमुक्ति किये हैं। ब्योरा निम्न में दर्शाये गये हैं:-

राज्य योजना अनुदानों की ब्योरा :-

क्रम	योजना का नाम	विमुक्तियां
<b>संख्या</b>		
<b>एक मुश्त ( ब्लॉक ) अनुदान</b>		(लाख रूपयों में)
1.	राज्य वार्षिक योजना 2013-14 हेतु सामान्य केन्द्रीय सहायता	3,89,03.37
2.	अतिरिक्त केन्द्रीय सहायता	
	(क) एल0 डब्ल्यू0 ई0 प्रभावित जिलों के लिए ए0सी0ए0	1,84,19.04
	(ख) राष्ट्रीय सामाजिक सहायता कार्यक्रम अन्नपूर्णा सहित	3,36,18.19
	(ग) राष्ट्रीय ई-गवर्नेन्स एक्शन प्लान	7,46.00
	(घ) बाह्य संपोषित परियोजनाओं के लिए अतिरिक्त केन्द्रीय सहायता	76.41

**परिशिष्ट- VI योजनागत योजना व्यय ( केन्द्रीय एवं राज्य की योजनागत योजना ) - क्रमांत**  
**ख- राज्य योजनाएं - क्रमांत**

**राज्य योजना अनुदानों की ब्योरा - क्रमांत**

क्रम संख्या	योजना का नाम	विमुक्तियां
<b>एक मुश्त ( ब्लॉक ) अनुदान - क्रमांत</b>		<b>( लाख रूपयों में )</b>
2.	अतिरिक्त केन्द्रीय सहायता - क्रमांत	
	(ड.) जवाहर लाल नेहरू शहरी नवीकरण मिशन	1,29,90.80
	(ड़) राष्ट्रीय कृषि विकास योजना	1,47,10.00
	(च) अन्य परियोजनाओं के लिए	50,99.98
	(च) वामपंथी उग्रवाद प्रभावित क्षेत्रों में विशेष अवसंरचना	16,52.33
	(च) वामपंथी उग्रवादग्रस्त क्षेत्र में प्रति विद्रोही तथा आतंक विरोधी विद्यालयों (सी0आई0ए0टी0) की व्यवस्था	2,00.00
<b>उप योग</b>		<b>8,75,12.75</b>
<b>विभिन्न रूपों में प्राप्त बाह्य सहायता के विरुद्ध अनुदान</b>		
1.	ई0ए0पी0 को अतिरिक्त केन्द्रीय सहायता	0.00
<b>राज्य योजना के लिए अन्य अनुदानों</b>		
1.	पिछड़ा क्षेत्र अनुदान कोष पंचायती राज	40,85.00
2.	सी०आर०एफ० से राज्य के लिए ई० तथा आई०	46,14.00
3.	जनजातीय उप योजना	1,21,87.00
4.	टी.एस.पी. 2 सहायक अनुदान	82,80.40
<b>उप योग</b>		<b>3,01,66.40</b>
<b>कुल योग</b>		<b>15,65,82.52</b>

**परिशिष्ट- VII राज्य के क्रियान्वित करनेवाले अभिकरणों को भारत सरकार से निधियों का सीधा अन्तरण**  
**राज्य के क्रियान्वित करनेवाले अभिकरणों को केन्द्रीय योजना की निधियों का सीधा अन्तरण ( राज्य बजट से वाह्य निधियाँ )**  
**( अंकेक्षित आँकड़े )**  
**( लेखे पर टिप्पणियाँ के पैरा 3 (x) से संदर्भित )**

भारत सरकार की योजनाएँ	क्रियान्वित करनेवाले अभिकरणों	भारत सरकार की विमुक्तियाँ	
		2013-14	2012-13
		(लाख रूपयों में)	
महात्मा गांधी ग्रामीण रोजगार गारण्टी योजना	झारखण्ड राज्य ग्रामीण रोजगार गारण्टी परिषद	6,21,43.28	8,09,16.84
सर्व शिक्षा अभियान (एस.एस.ए.)	झारखण्ड शिक्षा परियोजना परिषद	4,50,10.71	5,61,83.87
ग्रामीण आवास - इन्दिरा आवास योजना (आई.ए.वाई.)	जिला ग्रामीण विकास प्राधिकरण	3,52,68.67	1,38,26.79
राष्ट्रीय ग्रामीण स्वास्थ्य मिशन केन्द्रीय प्रायोजित	झारखण्ड ग्रामीण स्वास्थ्य मिशन सोसाईटी	3,05,42.84 (क)	2,61,10.11 (ख)
राष्ट्रीय ग्रामीण पेयजल कार्यक्रम	झारखण्ड राज्य जल तथा स्वच्छता मिशन	2,43,28.77	2,65,29.90
राष्ट्रीय माध्यमिक शिक्षा अभियान (आर.एम.एस.ए.)	झारखण्ड माध्यमिक शिक्षा परियोजना परिषद	1,18,82.98	0.00
सांसदों के स्थानीय क्षेत्र विकास योजना - एम.पी.एल.ए.डी.	उपायुक्त/जिला दंडाधिकारी	97,50.00	88,50.00
आर.एस.बी. सहित असंगठित कामगारों के लिए सामाजिक सुरक्षा	झारखण्ड राज्य श्रम कल्याण सोसाईटी	51,25.10	0.00
राष्ट्रीय बागवानी मिशन	झारखण्ड राज्य बागवानी मिशन	50,20.41	47,97.00
आजीविका-स्वर्ण जयंती ग्राम स्वरोजगार योजना-(एस.जी.एस.बाई.)	झारखण्ड राज्य जीविकोपार्जन प्रोत्साहन सोसाईटी	48,44.25	63,33.43
राष्ट्रीय ग्रामीण जीविकोपार्जन मिशन (एन.आर.एल.एम.)			
राष्ट्रीय खाद्य सुरक्षा मिशन	राज्य कृषि प्रबंधन तथा प्रशिक्षण संस्थान का प्रसार, झारखण्ड	38,67.84	24,79.80
प्रसार, सुधार के लिए राज्य प्रसार कार्यक्रमों को प्रोत्साहन	राज्य कृषि प्रबंधन तथा प्रशिक्षण संस्थान का प्रसार, झारखण्ड	31,68.00	30,65.76
क्राईम एण्ड क्रीमिनल ट्रेकिंग नेटवर्क एण्ड सिस्टम (सी.सी.टी.एन.एल.)	झारखण्ड पुलिस आवास निगम लिमिटेड	27,30.40	9,71.09
इलेक्ट्रॉनिक गर्वनेंस	आई.टी. के प्रोत्साहन के लिए झारखण्ड एजेंसी	25,71.92	0.00
न्यूनतम समर्थन मूल्य (एम.एस.सी.) के द्वारा लघु वन उत्पादों (एम.एफ.पी.)	झारखण्ड राज्य लघु वन उत्पाद सहकारी विकास तथा	24,15.00	0.00
विपणन के लिए तंत्र तथा एम.एफ.पी. के लिए भैल्यू चैन का विकास	विपणन संघ लिमिटेड		
पुलिस आधुनिकीकरण प्रमण्डल द्वारा राज्य पुलिस के आधुनिकीकरण की योजना	झारखण्ड पुलिस आवास निगम लिमिटेड	20,53.00	0.00

**परिशिष्ट- VII राज्य के क्रियान्वित करनेवाले अभिकरणों को भारत सरकार से निधियों का सीधा अन्तरण  
राज्य के क्रियान्वित करनेवाले अभिकरणों को केन्द्रीय योजना की निधियों का सीधा अन्तरण ( राज्य बजट से वाह्य निधियाँ )  
( अकेक्षित आँकड़े )  
( लेखे पर टिप्पणियाँ के पैरा 3 (x) से संदर्भित )**

भारत सरकार की योजनाएँ	क्रियान्वित करनेवाले अभिकरणों	भारत सरकार की विमुक्तियाँ	
		2013-14	2012-13
		(लाख रूपयों में)	
राजीव गाँधी पंचायत सशक्तीकरण अभियान ( आर.जी.पी.एस.ए. )	पंचायती राज विभाग, झारखण्ड	17,92.99	0.00
जिला ग्रामीण विकास प्राधिकरण डी.आर.डी.ए. प्रशासन	जिला ग्रामीण विकास प्राधिकरण	14,09.54	9,47.92
वनरोपण तथा वन प्रबंधन	राज्य वन विकास एजेंसी, झारखण्ड	9,01.57	4,69.00
संरचना विकास तथा क्षमता संवर्धन	इण्डो दानिस टूल रूम, जमशेदपुर	7,32.84	7,42.05
राष्ट्रीय एड्स कन्ट्रोल प्रोग्राम III	झारखण्ड राज्य एड्स कन्ट्रोल सोसाईटी	6,44.49	4,47.62
महिला सामग्र्या	झारखण्ड महिला सामग्र्या सोसाईटी	6,07.61	6,53.00
राष्ट्रीय ग्रामीण स्वास्थ्य मिशन केन्द्रीय प्रायोजित	झारखण्ड राज्य अंधेपन रोकथाम सोसाईटी	5,39.74	4,65.01
अनुसूचित जनजातियों, प्रशिक्षण एवं संयुक्त योजना तथा उदाहरण स्वरूप सेवा सहित के लिए एन.जी.ओ. को सहायक अनुदान	भारत सेवाश्रम संघ	2,80.13	0.00
मृदा स्वास्थ्य तथा उर्वरकता के प्रबंधन पर राष्ट्रीय परियोजना	राज्य कृषि प्रबंधन तथा परिवर्धन प्रशिक्षण संस्थान, झारखंड	2,56.61	0.00
विशिष्ट आदिम जनजाति वर्गों का विकास ( पी.टी.जी. )	भारत सेवाश्रम संघ ( जमशेदपुर शाखा )	2,29.94	0.00
समेकित जलछाजन प्रबंधन कार्यक्रम ( आई.डब्ल्यू.एम.पी. )	एस.एल.एन.ए. झारखंड	2,23.40	48,17.31
स्वर्ण जयंती शहरी रोजगार योजना ( एस.जे.एस.वाई. ) राष्ट्रीय शहरी जीविकोपार्जन मिशन ( एन.यु.एल.एम. )	म्युनिसिपल प्रशासन का निदेशालय, शहरी विकास विभाग, झारखंड सरकार	2,18.26	10,12.59
प्रखण्ड स्तर पर विशिष्ट बेंच के रूप में 6,000 विद्यालयों को मॉडल विद्यालय बनाने की योजना	झारखण्ड माध्यमिक शिक्षा परियोजना परिषद	1,70.48	0.00
स्वास्थ्य शोध के संबन्धन हेतु अवसंरचना की विकास	प्राचार्य, एम.जी.एम. मेडिकल कॉलेज, जमशेदपुर	1,25.00	0.00
विशिष्ट आदिम जनजाति वर्गों का विकास ( पी.टी.जी. )	भारत सेवाश्रम संघ, बाराजुरी शाखा	1,12.98	0.00
राष्ट्रीय बाल श्रमिक परियोजना एजेन्सी को सहायक अनुदान सहित	बाल श्रमिक पुर्नस्थापना सोसाईटी, साहिबगंज	85.00	50.00



**परिशिष्ट- VII राज्य के क्रियान्वित करनेवाले अभिकरणों को भारत सरकार से निधियों का सीधा अन्तरण  
राज्य के क्रियान्वित करनेवाले अभिकरणों को केन्द्रीय योजना की निधियों का सीधा अन्तरण ( राज्य बजट से वाह्य निधियाँ )  
( अकेक्षित आँकड़े )  
( लेखे पर टिप्पणियाँ के पैरा 3 (x) से संदर्भित )**

भारत सरकार की योजनाएँ	क्रियान्वित करनेवाले अभिकरणों	भारत सरकार की विमुक्तियाँ	
		2013-14	2012-13
		(लाख रूपयों में)	
वयस्क शिक्षा तथा दक्षता विकास के लिए एन.जी.ओ./संस्थानों/एस.आर.सी. को प्रोत्साहन	राज्य संसाधन केन्द्र, ए.डी.आर.आई., राँची	73.54	78.02
वयस्क शिक्षा तथा दक्षता विकास के लिए एन.जी.ओ./संस्थानों/एस.आर.सी. को प्रोत्साहन	झारखण्ड महिला सामग्र्या सोसाईटी	70.00	0.00
राष्ट्रीय बाल श्रमिक परियोजना एजेन्सी को सहायक अनुदान सहित	जिला बाल श्रमिक उन्मूलन सोसाईटी, दुमका	66.30	63.85
राष्ट्रीय बाल श्रमिक परियोजना स्वेच्छा सेवी एजेन्सी को सहायक अनुदान सहित	बाल श्रमिक परियोजना सोसाईटी पाकुड़	48.50	0.00
अनुसूचित जनजातियों के लिए प्रशिक्षण एवं पुरस्कार सहित संबद्ध योजना तथा उदाहरण स्वरूप सेवा के लिए एन.जी.ओ. को सहायक अनुदान	राम कृष्ण मिशन टी.बी.सेनोटोरियम, राँची, झारखण्ड	47.38	65.64
वयस्क शिक्षा तथा दक्षता विकास के लिए एन.जी.ओ./संस्थानों/एस.आर.सी. को प्रोत्साहन	जन शिक्षण संस्थान, राँची	44.64	0.00
वयस्क शिक्षा तथा दक्षता विकास के लिए एन.जी.ओ./संस्थानों/एस.आर.सी. को प्रोत्साहन	जन शिक्षा संस्थान, हजारीबाग	44.27	0.00
राज्य विज्ञान एवं प्रावैद्यिगी कार्यक्रम	विज्ञान एवं प्रावैद्यिकी परिषद, झारखण्ड	36.80	0.00
विशिष्ट आदिम जनजाति वर्गों का विकास	भारत सेवाश्रम संघ	35.29	0.00
राष्ट्रीय बाँस मिशन	झारखण्ड राज्य वन विकास निगम लिमिटेड	35.00	64.00
अर्थ सामाजिक विकास के लिए विज्ञान एवं प्रावैद्यिकी कार्यक्रम	कृषि ग्राम विकास केन्द्र	34.83	0.00
प्रधानमंत्री ग्राम सड़क योजना (पी.एम.जी.एस.वाई.)	झारखण्ड राज्य ग्रामीण पथ विकास	0.00	1,05,96.00
केन्द्रीय ग्रामीण स्वच्छता कार्यक्रम	झारखण्ड राज्य जल तथा स्वच्छता मिशन	0.00	41,93.31
वयस्क शिक्षा तथा दक्षता विकास योजना	राज्य साक्षरता मिशन अधिकरण झारखण्ड	0.00	25,81.46
दक्षता विकास	दक्षता विकास चरण योजना कि लिए झारखण्ड सोसाईटी	0.00	13,19.00
स्वास्थ्य के लिए मानव संसाधन	झारखण्ड ग्रामीण स्वास्थ्य मिशन सोसाईटी	0.00	6,37.50
राज्य अनुसूचित जनजातियों के वित्तपोषित तथा विकास के राष्ट्रीय प्रोत्साहन	झारखण्ड राज्य जनजाति सहकारी विकास निगम लिमिटेड	0.00	3,50.00
मिशन मोड प्रोजेक्ट-राष्ट्रीय ई-गवर्नेन्स प्लान	राज्य कृषि प्रबन्धन तथा प्रसार प्रशिक्षण संस्थान, झारखण्ड	0.00	3,12.78
राष्ट्रीय ग्रामीण स्वास्थ्य मिशन (एन.आर.एच.एम. तथा जे.आई.टी) केन्द्रीय प्रायोजित	झारखण्ड हेल्थ सोसाईटी	0.00	2,56.87

**परिशिष्ट- VII राज्य के क्रियान्वित करनेवाले अभिकरणों को भारत सरकार से निधियों का सीधा अन्तरण  
राज्य के क्रियान्वित करनेवाले अभिकरणों को केन्द्रीय योजना की निधियों का सीधा अन्तरण ( राज्य बजट से वाह्य निधियाँ )  
( अंकेक्षित आँकड़े )  
( लेखे पर टिप्पणियाँ के पैरा 3 (x) से संदर्भित )**

भारत सरकार की योजनाएँ	क्रियान्वित करनेवाले अभिकरणों	भारत सरकार की विमुक्तियाँ	
		2013-14	2012-13 (लाख रूपयों में)
राष्ट्रीय ग्रामीण स्वास्थ्य मिशन (एन.आर.एच.एम. तथा जे.आई.टी.) केन्द्रीय प्रायोजित	राज्य टीबी कन्ट्रोल सोसाईटी, झारखण्ड	0.00	2,14.96 (ग)
ऑफ ग्रीड डी.आर.पी.एस.	झारखण्ड नवीकरणीय ऊर्जा विकास एजेंसी	0.00	2,14.39
डेयरी विकास परियोजना	धनबाद बोकारो दुग्ध उत्पादक सहकारिता संघ लिमिटेड	0.00	2,07.67
राष्ट्रीय औषधीय पौधा बोर्ड	वन विकास एजेंसी, राँची	0.00	1,38.96
धनलक्ष्मी योजना	समाज कल्याण, महिला एवं बाल विकास विभाग	0.00	1,16.79
राष्ट्रीय बाल श्रमिक परियोजना स्वेच्छासेवी एजेन्सी को सहायक अनुदान सहित	बाल विकास परियोजना सोसाईटी, चाईबासा	0.00	1,15.00
समेकित जलछाजन प्रबंधन कार्यक्रम (आई.डब्ल्यू.एम.पी.)	जिला ग्रामीण विकास प्राधिकरण, सरायकेला	0.00	75.45
राष्ट्रीय बाल श्रमिक परियोजना स्वेच्छा सेवी एजेन्सी को सहायक अनुदान सहित	बाल श्रमिक पुर्नस्थापना सोसाईटी, राँची	0.00	44.42
राष्ट्रीय बाल श्रमिक परियोजना स्वेच्छासेवी एजेन्सी को सहायक अनुदान सहित	बाल विकास परियोजना सोसाईटी, गढ़वा	0.00	40.09
वयस्क शिक्षा तथा दक्षता विकास के लिए एन.जी.ओ./संस्थानों/एस.आर.सी. को प्रोत्साहन	जन शिक्षण संस्थान, जमशेदपुर	0.00	34.54
अन्य योजनाओं जिसके प्रत्येक विमुक्ति रू. 30.00 लाख से कम है	अन्य क्रियान्वित करने वाले अभिकरणों	5,89.69	8,00.98
	<b>जोड़</b>	<b>26,01,79.99</b>	<b>26,21,90.77</b>

- (1) महालेखा नियंत्रक के 'सेन्ट्रल प्लान स्कीम मोनेटरिंग सिस्टम (सी.पी.एस.एम.एस.)' पोर्टल से आँकड़ों को लिया गया है। ये आँकड़े अंकेक्षित हैं।
- (2) इस परिशिष्ट में कुल विमुक्तियाँ जिनमें राज्य में स्थित केन्द्रीय निकायों के साथ-साथ झारखण्ड सरकार के दायरे से बाहर-विभिन्न अन्य संगठनों को वित्तीय वर्ष 2013-14 एवं 2012-13 में की गयी विमुक्तियाँ क्रमशः ₹ 1,85,89.63 लाख एवं ₹ 2,34,44.66 लाख सम्मिलित नहीं है, दर्शाया गया है।
- (क) इसमें ₹ 1,14,78 लाख, जिसे राष्ट्रीय टीबी कन्ट्रोल प्रोग्राम - वस्तु अनुदान - बाह्य सपोषित घटक (ई.ए.सी.) हेतु विमुक्त किया गया है, सम्मिलित है (2013-14)।
- (ख) इसमें ₹ 1,86.71 लाख, जिसे (जी.एफ.ए.टी.एम.) सहायक परियोजना के अन्तर्गत बाह्य सम्पोषित घटक (वस्तु) हेतु विमुक्त किया गया है, सम्मिलित है (2013-14)।
- (ग) इसमें ₹ 2,14.96 लाख, जिसे (जी.एफ.ए.टी.एम.) सहायक परियोजना के अन्तर्गत बाह्य सम्पोषित घटक (वस्तु) हेतु विमुक्त किया गया है, सम्मिलित है (2013-14)।

**परिशिष्ट- VIII - शेषों का सारांश**  
( समेकित निधि, आकस्मिकता निधि और लोक लेखा )

(अ) 31 मार्च 2014 को शेष की स्थिति का सारांश निम्नानुसार है:-

नामे शेष	सामान्य लेखे का खंड	लेखे का नाम	जमा शेष
1	2	3	4
(लाख रूपयों में)			(लाख रूपयों में)
2,83,68,75.33	क से घ, छ, ज और ठ का भाग	समेकित निधि सरकारी लेखा [1]	
	ड	लोक - ऋण	3,00,32,10.56
79,46,43.89	च	कर्ज तथा उधार आकस्मिकता निधि	1,50,00.00
	झ	लघु बचत, भविष्य निधि आदि (ख) राज्य भविष्य निधियां	21,51,97.16
	(ज)	(ग) अन्य लेखे आरक्षित निधि	(-)5,93,38.24
		(क) आरक्षित निधि, ब्याज वाली जमा	5,91,56.38
		(ख) आरक्षित निधि बिना ब्याज वाली जमा	0.00
		सकल शेष निवेश	

[1] यह आंकड़ा कैसे निकाला गया इसे समझने के लिए पृष्ठ संख्या 410 में "ब" देखें।

**परिशिष्ट- VIII - शेषों का सारांश - क्रमशः**  
( समेकित निधि आकस्मिकता निधि और लोक लेखा )

नामे शेष	सामान्य लेखे का खंड	लेखे का नाम	जमा शेष
1	2	3	4
(लाख रूपयों में)			(लाख रूपयों में)
	ट	जमा तथा अग्रिम (क)- ब्याज वाली जमा (ख) बिना ब्याज वाली जमा (ग) अग्रिम	18,56.11 53,93,01.94
5,35.27			
	ठ	उचंत तथा विविध निवेश अन्य मदें (निवल)	1,12,28.17
8,51,84.02			
	ड	प्रेषण	
2,55,53.09			
	ढ	रोकड़ शेष (अन्त)	
4,28,20.48			
<b>3,78,56,12.08</b>		<b>जोड़</b>	<b>3,78,56,12.08</b>

(क) रोकड़ शेष में सम्मिलित "रिजर्व बैंक के पास जमा" के संबंध में खाते में दिखाए गए आंकड़े और भारतीय रिजर्व बैंक से प्राप्त आंकड़े में अंतर है। यह भिन्नता समाधान के अन्तर्गत है। कृपया विवरण संख्या 18, मुख्य शीर्ष "8999" के विरूद्ध पाद टिप्पणी देखें।

**परिशिष्ट- VIII - शेषों का सारांश - क्रमांत**

(ब) **सरकारी लेखा-** सरकारी लेखाओं में अनुसरित बही-खाता रखने की प्रणाली के अनुसार राजस्व और पूंजीगत शीर्षों के अंतर्गत पुस्तकित राशियां तथा सरकार के अन्य लेन-देन, जिनके शेष लेखे में वर्षानुवर्ष आगे नहीं लाये जाते एक ही शीर्ष में संवरित किए जाते हैं जिसे सरकारी लेखा कहा जाता है। इस शीर्ष का शेष ऐसे ही सभी लेन-देनों के संचयी परिणाम का घटक होता है।

इस शेष के साथ लोक - ऋण, कर्जे और पेशगियां, उच्चत और विविध (विविध सरकारी लेखा को छोड़कर), प्रेषण और आकस्मिकता निधि के शेषों को जोड़कर वर्ष के अंत में शेष निकाला और सिद्ध किया जा सके।

सारांश के अन्य शीर्षों में सरकारी पुस्तकों के उन सभी लेखा शीर्षों के शेष शामिल किये गये हैं, जिनमें सरकार पर प्राप्त किये गये धन को वापस करने का दायित्व होता है या जहां सरकार भुगतान की गई रकम वसूल करने का दावा रखती है और इसके साथ ही ऐसे लेखाओं के शीर्ष भी शामिल हैं, जो प्रेषण से संबंधित लेन-देन के समायोजन के लिए पुस्तकों में खोले जाते हैं।

यह समझ लेना आवश्यक है कि इन शेषों को झारखंड सरकार की वित्तीय स्थिति का पूरा अभिलेख नहीं माना जा सकता है, क्योंकि इनके अंतर्गत भूमि, इमारते, संचार व्यवस्था आदि जैसी राज्य की भौतिक परिसम्पत्तियों को शामिल नहीं किया जाता है और न इनमें ऐसी संचित देय राशियों का बकाया या देयताओं को शामिल किया जाता है, जिन्हें सरकार द्वारा अनुसरण किए जानेवाले रोकड़ पद्धति के लेखे के अंतर्गत हिसाब में नहीं लिया जाता है।

वर्ष के अंत में सरकारी लेखा में निवल नामें रकम इस प्रकार निकाली गई है:-

नामे	ब्योरे	जमा
(लाख रूपयों में)		(लाख रूपयों में)
2,62,51,66.54	क- 01 अप्रैल 2013 को सरकारी लेखे में डेबिट की राशि	
	ख- प्राप्त शीर्ष (राजस्व लेखा)	2,61,36,79.45
2,34,71,88.76	ग- व्यय शीर्ष (राजस्व लेखा)	
47,22,50.04	घ- व्यय शीर्ष (पूंजीगत लेखा)	
50,00.00	च- अन्तर्राज्यीय समाशोधन	
	ज- आकस्मिकता निधि में अंतरण	
	छ- 31 मार्च 2014 को सरकारी लेखे में डेबिट की राशि (*)	2,83,68,75.33
<b>5,44,96,05.34</b>	<b>जोड़</b>	<b>5,44,96,05.34</b>
(*) 31 मार्च 2014 में सरकारी लेखाओं की नामे शेष, जो निम्नलिखित है:-		
(i) 31 मार्च 2014 को सरकारी लेखाओं की नामे शेष		2,83,59,25.89
(ii) 2013-2014 के दौरान सरकारी लेखाओं को संवरित राशि ₹ 9,49.44 लाख		9,49.44
	<b>जोड़</b>	<b>2,83,68,75,33</b>

- (i) कई मामलों में “प्राप्तियां, संवितरण तथा आकस्मिकता निधि एवं लोक लेखा का विवरण” (विवरण संख्या 18) में दिखाये गये अंतशेषों और लेखा कार्यालयों/विभागीय कार्यालयों में इस उद्देश्य से रखे जाने वाले अलग रजिस्ट्रों अथवा अभिलेखों के अंतशेषों में असमाधानित अन्तर है। विसंगतियों के यथाशीघ्र निपटारे के लिए कदम उठाये जा रहे हैं।
- (ii) शेषों के सत्यापन और उनकी स्वीकृति के लिये अधिकारियों को प्रतिवर्ष सूचित किया जाता है। बहुत से मामलों में ऐसी स्वीकृतियां प्राप्त नहीं हुई हैं।
- (iii) कुछ मामले में जहां बड़ी राशियों के शेषों का सत्यापन और उनकी स्वीकृति अप्राप्त रहे, अनुबंध “अ” में दर्शाये गये हैं।
- (iv) वैसे मामले में जहां शेषों के सत्यापन के लिए पूरे ब्योरे अभिलेख अपेक्षित हैं, अनुबंध “ब” में दर्शाये गए हैं।

परिशिष्ट VIII का अनुबंध-क

कर्जों से संबंधित काफी बड़ी राशि वाले शेषों के सत्यापन एवं स्वीकृति में हुए विलम्ब के उदाहरण, जिसके व्योरेवार लेखे महालेखाकार (ले0 एवं ह0) कार्यालय द्वारा रखे जाते हैं।  
लेखे पर टिप्पणियाँ के पैरा 3(V) से संदर्भित

क्रम संख्या	लेखा शीर्ष एवं संस्था का नाम	वांछित स्वीकृतियों के संख्या	पूर्ववर्ती वर्ष जहां से स्वीकृति अपेक्षित है	31 मार्च 2014 को उक्त मदों का शेष (लाख रूपयों में)
1.	6215- जलपुरति तथा सफाई के लिए कर्ज रांची नगर निगम को कर्ज	5	2003-04	11,86.99
		7	2004-05	2,32.64
		12	2005-06	10,50.40
		5	2006-07	1,56.78
		7	2007-08	3,03.23
		2	2008-09	1,34.76
		16	2009-10	2,97.64
	स्थानीय निकायों को कर्ज	93	2003-04	8,40.87
		125	2004-05	16,25.40
		234	2005-06	29,15.12
		120	2006-07	40,97.37
		146	2007-08	43,25.93
		175	2008-09	30,16.42
		5	2009-10	7.92
	धनबाद नगर निगम को कर्ज	2	2006-07	33.85
		4	2007-08	1,11.43
		5	2008-09	2,37.20
		5	2009-10	77.52
2.	6216- आवास के लिए कर्ज झारखंड राज्य आवास बोर्ड को कर्ज	1	2005-06	2,10.00
		1	2007-08	1,20.00
		1	2008-09	1,20.00

परिशिष्ट VIII का अनुबंध-क-क्रमशः

कर्जों से संबंधित काफी बड़ी राशि वाले शेषों के सत्यापन एवं स्वीकृति में हुए विलम्ब के उदाहरण, जिसके व्योरेवार लेखे महालेखाकार (ले0 एवं ह0) कार्यालय द्वारा रखे जाते हैं।  
लेखे पर टिप्पणियाँ के पैरा 3(V) से संदर्भित

क्रम संख्या	लेखा शीर्ष एवं संस्था का नाम	वांछित स्वीकृतियों के संख्या	पूर्ववर्ती वर्ष जहां से स्वीकृति अपेक्षित है	31 मार्च 2014 को उक्त मदों का शेष (लाख रूपयों में)
		2	2009-10	3,00.00
		1	2010-11	2,20.00
		1	2011-12	1,00.00
3.	6217- शहरी विकास के लिए कर्ज रांची नगर निगम को कर्ज	1	2003-04	2,26.96
		3	2004-05	2,34.08
		6	2005-06	4,50.32
		4	2006-07	3,42.60
		5	2007-08	4,31.02
		3	2008-09	3,46.23
		16	2009-10	6,52.22
		3	2010-11	3,92.15
		1	2011-12	4,04.15
	स्थानीय निकायों को कर्ज	42	2003-04	7,73.03
		74	2004-05	7,85.23
		129	2005-06	32,13.92
		44	2006-07	7,32.72
		103	2007-08	16,90.06
		127	2008-09	17,39.08
		7	2009-10	8.16
		64	2010-11	7,23.29
		28	2011-12	5,83.93

परिशिष्ट VIII का अनुबंध-क-क्रमशः

कर्जों से संबंधित काफी बड़ी राशि वाले शेषों के सत्यापन एवं स्वीकृति में हुए विलम्ब के उदाहरण, जिसके व्योरेवार लेखे महालेखाकार (ले0 एवं ह0) कार्यालय द्वारा रखे जाते हैं।  
लेखे पर टिप्पणियाँ के पैरा 3(V) से संदर्भित

क्रम संख्या	लेखा शीर्ष एवं संस्था का नाम	वांछित स्वीकृतियों के संख्या	पूर्ववर्ती वर्ष जहां से स्वीकृति अपेक्षित है	31 मार्च 2014 को उक्त मदों का शेष (लाख रूपयों में)
	धनबाद नगर निगम को कर्ज	5	2006-07	36.32
		7	2007-08	2,08.41
		8	2008-09	3,99.69
		9	2009-10	2,98.71
		3	2010-11	1,52.67
		1	2011-12	1,52.67
4.	6425 - सहकारिता के लिए कर्ज रजिस्ट्रार सहकारी समिति को कर्ज	2	2005-06	3,69.58
		3	2006-07	3,85.13
		1	2008-09	5.00
		5	2009-10	5,00.00
		9	2010-11	4,10.00
		9	2011-12	19,94.54
5.	6515 - अन्य ग्राम विकास कार्यक्रमों के लिए कर्ज जिला परिषद को कर्ज	18	2001-02	1,46.64
		18	2002-03	1,50.00
		18	2004-05	55.14
		15	2005-06	72.37
		14	2006-07	72.25
		7	2007-08	29.83
		9	2008-09	38.45
		26	2009-10	1,47.83
		19	2010.11	15,17.65
		20	2011-12	17,02.99



परिशिष्ट VIII का अनुबंध-क-क्रमांत

कर्जों से संबंधित काफी बड़ी राशि वाले शेषों के सत्यापन एवं स्वीकृति में हुए विलम्ब के उदाहरण, जिसके व्योरेवार लेखे महालेखाकार (ले0 एवं ह0) कार्यालय द्वारा रखे जाते हैं।  
लेखे पर टिप्पणियाँ के पैरा 3(V) से संदर्भित

क्रम संख्या	लेखा शीर्ष एवं संस्था का नाम	वांछित स्वीकृतियों के संख्या	पूर्ववर्ती वर्ष जहां से स्वीकृति अपेक्षित है	31 मार्च 2014 को उक्त मदों का शेष (लाख रूपयों में)
6.	6801- बिजली परियोजनाओं के लिए कर्ज			
	झारखंड राज्य विद्युत बोर्ड को कर्ज	6	2001-02	3,05,80.00
		6	2002-03	1,91,00.00
		7	2003-04	78,58.50
		7	2004-05	3,00,76.00
		9	2005-06	3,35,26.00
		8	2006-07	1,14,00.00
		7	2007-08	4,57,00.00
		7	2008-09	3,00,00.00
		13	2009-10	5,12,00.45
		18	2010-11	2,75,43.88
		9	2011-12	1,64,94.69
7	6885 - उद्योग तथा खनिज को अन्य कर्ज			
	बिहार स्पंज आयरन लिमिटेड चांडिल को कर्ज	1	2004-05	32,50.00
	बंद एवं रूग्ण इकाईयों को आकस्मिक ऋण के लिए कर्ज	2	2006-07	4,75.00

परिशिष्ट VIII का अनुबंध - ख

शेषों के समाधान में विभागीय/खजाना अधिकारियों से प्रतिक्षित ब्यौरे/ सूचना के विवरण

लेखा शीर्ष	पूर्व वर्ष जिससे अन्तर की राशि सम्बद्ध है	(लाख रूपयों में) विभागीय/ खजाना अधिकारियों द्वारा प्रस्तुत नहीं किये गये ब्यौरों	सूचना के विवरण
1	2	3	4

समाधान विचाराधीन है ( अगस्त 2014 )

**परिशिष्ट संख्या IX (i) सिंचाई निर्माण कार्यों के वित्तीय परिणाम**

क्रम सं.	परियोजना का नाम	वर्ष 2013-14 के दौरान पूंजीगत परिव्यय			वर्ष 2013-14 के अंत तक पूंजीगत परिव्यय			वर्ष 2013-14 के दौरान राजस्व प्राप्ति			वर्ष 2013-14 के दौरान परित्यक्त या छोड़े गये राजस्व	वर्ष 2013-14 के दौरान कुल राजस्व (कॉलम 11 तथा 12)	वर्ष 2013-14 के दौरान कार्य चालन व्यय तथा रखरखाव प्रभार			ब्याज को छोड़कर निवल राजस्व			ब्याज देने के बाद निवल हानि या लाभ	
		प्रत्यक्ष	अप्रत्यक्ष	कुल	प्रत्यक्ष	अप्रत्यक्ष	कुल	प्रत्यक्ष प्राप्ति	अप्रत्यक्ष प्राप्ति	कुल			प्रत्यक्ष	अप्रत्यक्ष	कुल	व्यय (कॉलम 16 पर राजस्व (कॉलम 13) का अधिशेष (+) अथवा राजस्व (कॉलम 13) पर व्यय (कॉलम 16) का अधिशेष (-)	2013-14 के अंत तक पूंजीगत परिव्यय पर प्रतिशत दर	प्रत्यक्ष पूंजीगत परिव्यय पर ब्याज	व्यय से राजस्व का अधिशेष (+) या राजस्व से व्यय की अधिकता (-)	वर्ष 2013-14 के अंत तक पूंजीगत परिव्यय पर प्रतिशत दर
1	2	3	4	5	6	7	8	9	10	11	12	13	14	15	16	17	18	19	20	21

(लाख रूपयों में)

झारखण्ड राज्य में कोई वाणिज्यिक सिंचाई परियोजना नहीं है।

**परिशिष्ट संख्या IX (ii) विद्युत योजनाओं के वित्तीय परिणाम**

क्रम सं.	परियोजनाओं के नाम	प्रत्यक्ष पूंजीगत परिव्यय		वर्ष 2013-14 के दौरान सकल राजस्व	कार्य चालन व्यय			ब्याज को छोड़कर निवल राजस्व		पूंजीगत परिव्यय पर ब्याज	ब्याज के बाद निवल लाभ या हानि	
		वर्ष 2013-14 के दौरान	वर्ष 2013-14 के अंत में		मूल्य ह्रास	प्रत्यक्ष कार्य चालन व्यय	कुल कार्य चालन व्यय	व्यय से राजस्व का अधिशेष (+) या राजस्व से अधिक व्यय (-)	वर्ष के अंत में पूंजीगत परिव्यय पर दर प्रतिशत		व्यय से अधिक राजस्व (+) या अधिक व्यय (-)	वर्ष के अंत में पूंजीगत परिव्यय पर दर प्रतिशत
1	2	3	4	5	6	7	8	9	10	11	12	13

(लाख रूपयों में)

झारखण्ड राज्य में कोई वाणिज्यिक विद्युत परियोजना नहीं है।

परिशिष्ट - X - 31 मार्च 2014 तक अधूरे लोक निर्माण कार्य अनुबन्धों पर वचनबद्धता का विवरण

क्रम. सं.	परियोजना/कार्यों के नाम	कार्यों की अनुमानित लागत तथा स्वीकृत्यादेश सं० एवं तिथि	प्रारंभ करने का वर्ष	पूरा करने का निर्धारित वर्ष	कार्य की भौतिक प्रगति ( प्रतिशत में )	वर्ष के दौरान व्यय	वर्ष के अंत में प्रगामी व्यय	बकाया भुगतान	पुनरीक्षित लागत, यदि कोई हो/ पुनरावृत्ति की तिथि
1	2	3	4	5	6	7	8	9	10
									(लाख रुपयों में)
1	चतरा जलापूर्ति योजना का पुर्नगठन	13,19.03 120/ 27-02-2009	जनवरी,10	30.03.2012	75	4,88.71	10,33.85	15,22.56	0.00
2	ईटखोरी ग्रामीण जल आपूर्ति योजना के क्षैतिज सेन्ट्रीफ्यूगल पम्प के लिए स्प्लिट केसिंग को आपूर्ति, फिक्सिंग तथा कमिशनिंग	20.28 114/ 10-02-2012	मार्च,12	15.06.2012	78	15.75	15.75	31.50	0.00
3	जोरी ग्रामीण जल आपूर्ति योजना के 63 केभीए ट्रांसफार्मर तथा 11 केभीए एल.टी.लाइन की आपूर्ति, फिक्सिंग तथा कमिशनिंग	7.19 114/ 10-02-2012	मार्च,12	15.04.2012	86	6.19	6.19	1.00	0.00
4	चतरा / सिमरिया / हंटरगंज में अनुमंडल भवन का निर्माण	16.03. 2012, 116/ 11-02-2012	मार्च,12	जून, 2012	41	6.27	6.27	9.76	0.00
5	उद्घाटन कार्य के लिए सोनुवा जलाशय योजना का मरम्मतिकरण एवं रखरखाव	4.82 19-01-2012	2011-12	2012-13	65	3.12	3.12	0.00	0.00
6	मरकच्चो ग्रामीण जलापूर्ति योजना	2,24.00, 05-09-2006	2007	0.00	90	14.74	1,83.34	ओ. एण्ड एम. बिल बकाया	0.00

परिशिष्ट - X - 31 मार्च 2014 तक अधूरे लोक निर्माण कार्य अनुबन्धों पर वचनबद्धता का विवरण - क्रमशः

क्रम. सं.	परियोजना/कार्यों के नाम	कार्यों की अनुमानित लागत तथा स्वीकृत्यादेश सं० एवं तिथि	प्रारंभ करने का वर्ष	पूरा करने का निर्धारित वर्ष	कार्य की भौतिक प्रगति ( प्रतिशत में )	वर्ष के दौरान व्यय	वर्ष के अंत में प्रगामी व्यय	बकाया भुगतान	पुनरीक्षित लागत, यदि कोई हो/ पुनरावृत्ति की तिथि
1	2	3	4	5	6	7	8	9	10
									(लाख रुपयों में)
7	परसाबाद ग्रामीण जलापूर्ति योजना	4,10.73, 31-01-2012	2011	जून, 2013	10	44.80	44.80	0.00	0.00
8	बेकोबार ग्रामीण जलापूर्ति योजना	3,87.72, 92/ 13-01-2012	2011	जून, 2013	2	0.89	0.89	0.00	0.00
9	शहरी जलापूर्ति योजना का पुर्नगठन	22,58.80, 136/ 25-03-2009	2009	मार्च, 2013	80	35.44	20,02.51	0.00	0.00
10	गढ़वा जिले के नगर ऊँटारी में उप-कारागार का निर्माण	6,07.78, 28-11-2003	4/8/2006	30.09.2007	75	0.00	6,30.16	88.92	0.00
11	गढ़वा में जैप का निर्माण	7,24.00	01.12.2004	31.10.2005	90	0.00	7,92.28	48.46	0.00
12	साहेबगंज जिले के उद्धवा प्रखंड में कूचारीघाट के समीप उद्धवा नाला पर उच्च श्रेणी पूल का निर्माण	2,63.18, 1283/ 06-12-2008	2008-09	2009-10	97	92.11	2,50.02	13.16	0.00
13	साहेबगंज जिले के उद्धवा प्रखंड के अंतर्गत अमानत कूदरत टेला नाला पर उच्च श्रेणी पूल का निर्माण	1,50.00, 1372/ 25-10-2010	2010-11	2011-12	70	79.00	79.00	71.00	0.00

परिशिष्ट - X - 31 मार्च 2014 तक अधूरे लोक निर्माण कार्य अनुबन्धों पर वचनबद्धता का विवरण - क्रमशः

क्रम. सं.	परियोजना/कार्यों के नाम	कार्यों की अनुमानित लागत तथा स्वीकृत्यादेश सं० एवं तिथि	प्रारंभ करने का वर्ष	पूरा करने का निर्धारित वर्ष	कार्य की भौतिक प्रगति ( प्रतिशत में )	वर्ष के दौरान व्यय	वर्ष के अंत में प्रगामी व्यय	बकाया भुगतान	पुनरीक्षित लागत, यदि कोई हो/ पुनरावृत्ति की तिथि
1	2	3	4	5	6	7	8	9	10
(लाख रुपयों में)									
14	साहेबगंज जिले में राजमहल प्रखंड के अंतर्गत बरहेलझील पर जोनका जामनगर सड़क से जुड़नेवाली उच्च श्रेणी पूल का निर्माण	1,96.41, 1493/ 18-11-2010	2010-11	2011-12	70	98.20	98.20	98.20	0.00
15	साहेबगंज जिले में बरहेट प्रखंड के अंतर्गत सूढ़ी नदी पर जमालपुर संझोरी सड़क से जुड़नेवाली उच्च श्रेणी पूल का निर्माण	1,47.40, 1449/ 04-11-2010	2010-11	2011-12	97	1,43.44	1,43.44	3.96	0.00
16	मांझिऑव ऊँटारी मार्ग पर कोयल नदी के उपर पूल का निर्माण	12,83.19	18 माह	16.12.2009	90	1,15.94	11,56.11	127.08	0.00
17	डाभ, खडुगपूर, बताने नदी पर पूल का निर्माण	7,33.44	18 माह	22.08.2011	2	0.00	7.33	0.00	0.00
18	बंशाप्ती, बताने नदी पर पूल का निर्माण	4,72.00	18 माह	22.08.2011	2	0.00	4.72	0.00	0.00
19	तेन्दूही, बताने नदी पर पूल का निर्माण	2,41.8	18 माह	22.08.2011	2	0.00	2.41	0.00	0.00
20	तेतराई, सोनपूर्वा, बलियारी मार्ग पर अमानत नदी के उपर पूल का निर्माण	5,78.06	18 माह	05.09.2011	61	2,01.96	3,52.39	2,25.675	0.00

परिशिष्ट - X - 31 मार्च 2014 तक अधूरे लोक निर्माण कार्य अनुबन्धों पर वचनबद्धता का विवरण - क्रमशः

क्रम. सं.	परियोजना/कार्यों के नाम	कार्यों की अनुमानित लागत तथा स्वीकृत्यादेश सं० एवं तिथि	प्रारंभ करने का वर्ष	पूरा करने का निर्धारित वर्ष	कार्य की भौतिक प्रगति ( प्रतिशत में )	वर्ष के दौरान व्यय	वर्ष के अंत में प्रगामी व्यय	बकाया भुगतान	पुनरीक्षित लागत, यदि कोई हो/ पुनरावृत्ति की तिथि
1	2	3	4	5	6	7	8	9	10
									(लाख रुपयों में)
21	जपला, नवीनगर मार्ग पर तारी कारावर नदी पर उच्च श्रेणी पूल का निर्माण	2,51.07	15 माह	15.12.2011	45	1,12.15	1,12.15	1,38.92	0.00
22	तेनुघाट में 15 कोर्ट बिल्डिंग का निर्माण	6,98.72, 116/ 27-06-2009	2010	2012	95	2,98.73	6,17.02	81.70	0.00
23	राष्ट्रीय राजमार्ग 33 के 186 कि.मी. से 222 कि.मी. का मरम्मतिकरण	33.83, 1063/ 12-11-2011	2012	20/01/12	80	25.69	25.69	0.00	0.00
24	राष्ट्रीय राजमार्ग-33 के 233 कि.मी. से 239 कि.मी. का मरम्मतिकरण	20.77, 1062/ 12-11-2011	2012	20/01/12	54	11.15	11.15	0.00	0.00
25	राष्ट्रीय राजमार्ग-33 के 269 कि.मी. से 280 कि.मी. का मरम्मतिकरण	45.61, 1112/ 25-11-2011	2012	15/02/12	35	14.11	14.11	0.00	0.00
26	राष्ट्रीय राजमार्ग-33 के 281 कि.मी. से 295 कि.मी. का मरम्मतिकरण	41.37, 1064/ 12-11-2011	2012	11/2/2012	60	21.31	21.31	0.00	0.00
27	राष्ट्रीय राजमार्ग-33 के 296 कि.मी. से 314 कि.मी. का मरम्मतिकरण	44.89, 1078/ 17-11-2011	2012	20/01/12	70	25.60	25.60	0.00	0.00

परिशिष्ट - X - 31 मार्च 2014 तक अधूरे लोक निर्माण कार्य अनुबन्धों पर वचनबद्धता का विवरण - क्रमशः

क्रम. सं.	परियोजना/कार्यों के नाम	कार्यों की अनुमानित लागत तथा स्वीकृत्यादेश सं० एवं तिथि	प्रारंभ करने का वर्ष	पूरा करने का निर्धारित वर्ष	कार्य की भौतिक प्रगति ( प्रतिशत में )	वर्ष के दौरान व्यय	वर्ष के अंत में प्रगामी व्यय	बकाया भुगतान	पुनरीक्षित लागत, यदि कोई हो/ पुनरावृत्ति की तिथि
1	2	3	4	5	6	7	8	9	10
									(लाख रुपयों में)
28	राष्ट्रीय राजमार्ग-33 के 315 कि.मी. से 333.5 कि.मी. का मरम्मतिकरण	34.24, 1077/ 17-11-2011	2012	20/01/12	40	8.36	8.36	0.00	0.00
29	राष्ट्रीय राजमार्ग-32 के 135 कि.मी. से 152 कि.मी (139 कि.मी को छोड़कर) (350 मी.) 143 (320 मी.) एवं 149 (300 मी.) का मरम्मतिकरण	43.13, 1061/ 12-11-2011	2012	20/01/12	77	32.67	32.67	0.00	0.00
30	राष्ट्रीय राजमार्ग-33 के 240 कि.मी से 245 कि.मी का मरम्मतिकरण	1,65.2, 213/ 06-03-2012	2012	20/01/12	90	1,22.39	1,22.39	0.00	0.00
31	राष्ट्रीय राजमार्ग-33 के 246 कि.मी से 251 कि.मी का मरम्मतिकरण	1,69.71, 02-02-2012	2012	5/3/2012	95	1,50.91	1,50.91	0.00	0.00
32	राष्ट्रीय राजमार्ग-33 के 261 कि.मी से 280 कि.मी का मरम्मतिकरण	5.79 341/ 18-02-2012	2012	18/03/12	44	2.51	2.51	0.00	0.00
33	राष्ट्रीय राजमार्ग - 32 के 139(पी.), 143(पी.) तथा 149(पी.) का एफ.डी. आर.	63.07, 108/ 27-01-2012	2012	20/03/12	37	18.78	18.78	0.00	0.00
34	तेलकूरी घाट पर पूल का निर्माण	2,39.00, 104	10-11	11-12	53	97.71	1,27.49	0.00	0.00



परिशिष्ट - X - 31 मार्च 2014 तक अधूरे लोक निर्माण कार्य अनुबन्धों पर वचनबद्धता का विवरण - क्रमशः

क्रम. सं.	परियोजना/कार्यों के नाम	कार्यों की अनुमानित लागत तथा स्वीकृत्यादेश सं० एवं तिथि	प्रारंभ करने का वर्ष	पूरा करने का निर्धारित वर्ष	कार्य की भौतिक प्रगति ( प्रतिशत में )	वर्ष के दौरान व्यय	वर्ष के अंत में प्रगामी व्यय	बकाया भुगतान	पुनरीक्षित लागत, यदि कोई हो/ पुनरावृत्ति की तिथि
1	2	3	4	5	6	7	8	9	10
									(लाख रुपयों में)
35	पुत्रिया नदी पर पूल का निर्माण	99.44, 146 / 24-07-10	10-11	11-12	35	28.42	28.42	0.00	0.00
36	लेप्सिया नदी पर पूल का निर्माण	11,23.16, 211/ 09-02-2011	11-12	12-13	61	4,94.28	4,94.28	0.00	0.00
37	कोनार नदी पर पूल का निर्माण	10,52.99, 296/ 22-03-2011	11-12	12-13	16	1,66.90	1,66.90	0.00	0.00
38	सेवाने नदी पर पूल का निर्माण	10,87.46, 293/ 23-03-2011	11-12	12-13	45	4,03.28	4,03.28	0.00	0.00
39	हरना वियर स्कीम	3,92.04\ 802 12-08-2003	2003-04	2004-05	82.66	0.00	3,24.32	0.00	0.00
40	काझिया वियर स्कीम	4,72.74, 58/ 22-02-2008	2008-09	2010-11	92	1,10.00	4,12.00	0.00	0.00
41	बड़ा नदी जलाशय योजना	97.28, 43/ 30-03-2007	2007-08	2008-09	60	3.50	58.54	0.00	0.00
42	खैराबानी जलाशय योजना	90.58, 44/ 30-03-2007	2007-08	2008-09	61	8.75	67.04	0.00	0.00

परिशिष्ट - X - 31 मार्च 2014 तक अधूरे लोक निर्माण कार्य अनुबन्धों पर वचनबद्धता का विवरण - क्रमशः

क्रम. सं.	परियोजना/कार्यों के नाम	कार्यों की अनुमानित लागत तथा स्वीकृत्यादेश सं० एवं तिथि	प्रारंभ करने का वर्ष	पूरा करने का निर्धारित वर्ष	कार्य की भौतिक प्रगति ( प्रतिशत में )	वर्ष के दौरान व्यय	वर्ष के अंत में प्रगामी व्यय	बकाया भुगतान	पुनरीक्षित लागत, यदि कोई हो/ पुनरावृत्ति की तिथि
1	2	3	4	5	6	7	8	9	10
									(लाख रुपयों में)
43	करा प्रखंड में कांति सूंगी गाँव में छाता नदी पर पूल का निर्माण	2,21.25	2008-09 06.02.2009	2/5/2010	65	8.78	56.78	77.44	0.00
44	इचागढ़ में बरकारामा डाकडोभी जट्टरटोली में नदी पर पूल का निर्माण	86.74, 167 / 07-09-10	2008-09	5/9/2010	74	39.90	63.97	22.77	0.00
45	उरमी से गोविन्दपूर मार्ग के बीच कारो नदी पर पूल का निर्माण	3,13.26	2008-09	5/9/2011	25	26.56	76.70	2,36.58	0.00
46	रैना प्रखंड में कूल्हाई और सिदाम के बीच डोरिंगर नाला पर पूल का निर्माण	1,43.50, 398/ 27-01-2010	2010-11 19.01.2011	18/04/2012	50	71.75	71.75	71.75	0.00
47	रंगरोरीन खूँटी प्रखंड के नजदीक कांची नदी पर पूल का निर्माण	1,56.60, 3839/ 25-05-2010	2010-11 29.01.2011	28/04/2012	84	1,21.54	1,31.54	25.06	0.00
48	खूँटी प्रखंड के अंतर्गत डूगडुगिया से अल्टो मार्ग पर उच्च श्रेणी पूल का निर्माण	2,04.12, 3839/ 25-05-2010	2011-12 30.7.2011	30/07/2013	84	1,72.08	1,72.08	32.05	0.00

परिशिष्ट - X - 31 मार्च 2014 तक अधूरे लोक निर्माण कार्य अनुबन्धों पर वचनबद्धता का विवरण - क्रमशः

क्रम. सं.	परियोजना/कार्यों के नाम	कार्यों की अनुमानित लागत तथा स्वीकृत्यादेश सं० एवं तिथि	प्रारंभ करने का वर्ष	पूरा करने का निर्धारित वर्ष	कार्य की भौतिक प्रगति ( प्रतिशत में )	वर्ष के दौरान व्यय	वर्ष के अंत में प्रगामी व्यय	बकाया भुगतान	पुनरीक्षित लागत, यदि कोई हो/ पुनरावृत्ति की तिथि
1	2	3	4	5	6	7	8	9	10
									(लाख रुपयों में)
49	अड़की प्रखंड के अंतर्गत नौरही से डोरिया मार्ग पर कडरूडीह गाँव के समीप करकरी नदी पर बड़े पूल का निर्माण	3,39.41	2011-12	30/07/2013	40	1,36.58	1,36.58	2,02.83	0.00
50	करा प्रखंड के अंतर्गत धानसूली से बिंगाँव मार्ग पर झूलझूला नदी पर उच्च श्रेणी पूल का निर्माण	1,90.38	2011-12	30/07/2013	89	1,69.12	1,69.12	21.26	0.00
51	सिसई - लापूंग - डोरमा मार्ग के 0-43.4 कि.मी. का चौड़ीकरण एवं मजबूतीकरण	54,87.67	0.00	0.00	0.00	4,00.00	4,00.00	0.00	0.00
52	खुंटी जोहिरदार नाला में 38वें कि.मी. पर उच्च स्तरीय पूल का निर्माण	91.80	17/01/2012	18 माह	15.29	6.00	6.00	0.00	0.00
53	खुंटी-तमाड़ मार्ग पर नरदा नाला के दो कि.मी. पर उच्च स्तरीय आर.सी. सी.पूल का निर्माण	78.72	17/01/2012	18 माह	18	4.39	4.39	0.00	0.00
54	हटिया-लोधामा-करा-खुंटी मार्ग के 4-43.76 कि.मी. का चौड़ीकरण तथा मजबूतीकरण	59,02.92	0.00	0.00	0.00	1,42.65	1,42.65	0.00	0.00

परिशिष्ट - X - 31 मार्च 2014 तक अधूरे लोक निर्माण कार्य अनुबन्धों पर वचनबद्धता का विवरण - क्रमशः

क्रम. सं.	परियोजना/कार्यों के नाम	कार्यों की अनुमानित लागत तथा स्वीकृत्यादेश सं० एवं तिथि	प्रारंभ करने का वर्ष	पूरा करने का निर्धारित वर्ष	कार्य की भौतिक प्रगति ( प्रतिशत में )	वर्ष के दौरान व्यय	वर्ष के अंत में प्रगामी व्यय	बकाया भुगतान	पुनरीक्षित लागत, यदि कोई हो/ पुनरावृत्ति की तिथि
1	2	3	4	5	6	7	8	9	10
									(लाख रुपयों में)
55	खूँटी-तमाड़ मार्ग के 6वें कि.मी. पर पूल तथा पहुँच पथ का निर्माण	1,72.26	16/01/2010	18 माह	34.65	42.43	49.71	0.00	0.00
56	खूँटी के 38 वें कि.मी. पर जाहिरदार नाला पर उच्च श्रेणी पूल का निर्माण	91.81	17/01/2012	18 माह	15.29	6.00	6.00	0.00	0.00
57	खूँटी तमाड़ मार्ग पर 24वें कि.मी. पर नरदा नाला पर उच्च श्रेणी आर.सी.सी. पूल का निर्माण	78.73	17/01/2012	18 माह	18	4.39	4.39	0.00	0.00
58	चेकडैम की काँचीनाला श्रृंखला	3,02.00, 1075/ 04-09-2010	2011	2012	54	1,35.00	1,35.00	0.00	0.00
59	चेकडैम की शिल्फारी श्रृंखला	2,27.29, 23/ 03-12-2010	2011	2012	45	75.53	75.53	0.00	0.00
60	चेकडैम की विरामकेल नाला श्रृंखला	1,55.00 23/ 03-12-2010	2012	2013	17	25.52	25.52	0.00	0.00
61	चेकडैम की भोगाडी नाला श्रृंखला	1,63.67, 23/ 03-12-2010	2011	2012	72	1,01.79	1,01.79	0.00	0.00

परिशिष्ट - X - 31 मार्च 2014 तक अधूरे लोक निर्माण कार्य अनुबन्धों पर वचनबद्धता का विवरण - क्रमशः

क्रम. सं.	परियोजना/कार्यों के नाम	कार्यों की अनुमानित लागत तथा स्वीकृत्यादेश सं० एवं तिथि	प्रारंभ करने का वर्ष	पूरा करने का निर्धारित वर्ष	कार्य की भौतिक प्रगति ( प्रतिशत में )	वर्ष के दौरान व्यय	वर्ष के अंत में प्रगामी व्यय	बकाया भुगतान	पुनरीक्षित लागत, यदि कोई हो/ पुनरावृत्ति की तिथि
1	2	3	4	5	6	7	8	9	10
									(लाख रुपयों में)
62	चेकडैम की बड़ानाला श्रृंखला	1,98.19, 23/ 03-12-2010	2011	2012	22	39.97	39.97	0.00	0.00
63	चेकडैम की छठनाला श्रृंखला	30.68	2012	2013	60	19.58	19.58	0.00	0.00
64	फूदी, बरटोली, रैनाला सिंगल चेकडैम	31.70	2012	2013	55	51.34	51.34	0.00	0.00
65	पैरानाला, बलेबाँध सिंगल चेकडैम	23.063/24.46	2012	2013	41	19.65	19.65	0.00	0.00
66	बेलाहटी, भिंगुरूवा नाला सिंगल चेकडैम	94.79/ 110.394	2012	2013	10	21.81	21.81	0.00	0.00
67	रोरनाला, केसरगदा, तिरिपीरी नाला सिंगल चेकडैम	34.439/33. 704/40.299	2012	2013	14	11.96	11.96	0.00	0.00
68	परसागदा नाला सिंगल चेकडैम	41.888	2012	2013	40	15.67	15.67	0.00	0.00
69	पैरानाला, बलेबाँध सिंगल चेकडैम	24.46	2012	2013	41	19.65	19.65	0.00	0.00
70	बेलाहटी, भिंगुरूवा नाला सिंगल चेकडैम	1,10.39	2012	2013	10	21.81	21.81	0.00	0.00
71	रोरनाला, केसरगदा, तिरिपीरीनाला सिंगल चेकडैम	34.44	2012	2013	14	11.96	11.96	0.00	0.00

परिशिष्ट - X - 31 मार्च 2014 तक अधूरे लोक निर्माण कार्य अनुबन्धों पर वचनबद्धता का विवरण - क्रमशः

क्रम. सं.	परियोजना/कार्यों के नाम	कार्यों की अनुमानित लागत तथा स्वीकृत्यादेश सं० एवं तिथि	प्रारंभ करने का वर्ष	पूरा करने का निर्धारित वर्ष	कार्य की भौतिक प्रगति ( प्रतिशत में )	वर्ष के दौरान व्यय	वर्ष के अंत में प्रगामी व्यय	बकाया भुगतान	पुनरीक्षित लागत, यदि कोई हो/ पुनरावृत्ति की तिथि
1	2	3	4	5	6	7	8	9	10
									(लाख रुपयों में)
72	गुमानी बराज योजना	3,30.00, 06-01-1997	1977	2012-13	85	24.42	2,04.79	14.00	255/0431 06-07 अनुमानित स्वीकृति / दि. 22-03-07 16258.67 लाख
73	गुमानी बराज योजना	85.55 27-01-1999	27.01.1999	31.03.2013	98.36	2,23.03	73,02.00	0.00	1,85,76.00
74	अजय बराज परियोजना	10.34, 37/22-03-07	1975	31.3.13	80	1,17.73	63,07.06	0.00	0.00
75	अजय बराज परियोजना / अजय मुख्य नहर के ch. 401.00 से ch. 406.00 तक का मजबूतीकरण	35.76, 05-11-2011	02F2/2011-12	1/6/2013	56	20.02	20.02	0.00	0.00
76	अजय बराज परियोजना / अजय मुख्य नहर के ch. 406.00 से ch. 409.00 का मजबूतीकरण	45.33 05-11-2011	03F2/2011-12	1/8/2013	45	20.57	20.57	0.00	0.00
77	अजय बराज परियोजना / अजय मुख्य नहर के ch. 431.00 से ch. 434.00 का मजबूतीकरण	16.46, 05-11-2011	04F2/2011-12	11/7/2012	36	6.22	6.22	0.00	0.00

परिशिष्ट - X - 31 मार्च 2014 तक अधूरे लोक निर्माण कार्य अनुबन्धों पर वचनबद्धता का विवरण - क्रमशः

क्रम. सं.	परियोजना/कार्यों के नाम	कार्यों की अनुमानित लागत तथा स्वीकृत्यादेश सं० एवं तिथि	प्रारंभ करने का वर्ष	पूरा करने का निर्धारित वर्ष	कार्य की भौतिक प्रगति ( प्रतिशत में )	वर्ष के दौरान व्यय	वर्ष के अंत में प्रगामी व्यय	बकाया भुगतान	पुनरीक्षित लागत, यदि कोई हो/ पुनरावृत्ति की तिथि
1	2	3	4	5	6	7	8	9	10
									(लाख रुपयों में)
78	अजय बराज परियोजना / अजय मुख्य नहर के ch. 37.50 पर एस.एल.आर के विंग बाल का निर्माण	44.12 13-02-2012	05F2/2011-12	9/4/2012	90	4.09	4.10	0.00	0.00
79	अजय बराज परियोजना / अजय मुख्य नहर के ch. 36.00 से ch. 38.00 पर सेवापथ के PCC कॉजवे का निर्माण	43.97 13-02-2012	07F2/2011-12	9/4/2012	90	4.11	4.11	0.00	0.00
80	अजय बराज परियोजना / वर्षा कटाव के कारण हुई क्षति के कारण अजय मुख्य नहर के विभिन्न चैनों का मरम्मतिकरण	54.12, 18-02-2012	09F2/2011-12	26/03/2012	70	0.35	0.34	0.00	0.00
81	अजय बराज परियोजना	506.81 05-11-2011	01SBD/ 2011-12	1/2/2013	30	1,09.18	1,09.18	0.00	0.00
82	कून्दराहिया नाला पर चेकडैम की श्रृंखला (लेस्लीगंज प्रखंड के चेक डैम सं. I, II तथा III)	78.23, 13-02-2010	2010-11	2011&12	86	64.26	67.02	11.21	0.00

परिशिष्ट - X - 31 मार्च 2014 तक अधूरे लोक निर्माण कार्य अनुबन्धों पर वचनबद्धता का विवरण - क्रमशः

क्रम. सं.	परियोजना/कार्यों के नाम	कार्यों की अनुमानित लागत तथा स्वीकृत्यादेश सं० एवं तिथि	प्रारंभ करने का वर्ष	पूरा करने का निर्धारित वर्ष	कार्य की भौतिक प्रगति ( प्रतिशत में )	वर्ष के दौरान व्यय	वर्ष के अंत में प्रगामी व्यय	बकाया भुगतान	पुनरीक्षित लागत, यदि कोई हो/ पुनरावृत्ति की तिथि
1	2	3	4	5	6	7	8	9	10
									(लाख रुपयों में)
83	अजय बराज परियोजना	10.35.25 44/ 13-08-1975	1975	2012-13	कार्य प्रगति में	13.12	30,21.37	0.00	आकलन पुनरीक्षित पत्र संख्या 37/06-07, द्वारा 351.85 करोड़ रुपये के लिए
84	फतेहपुर में प्रखंड-सह-अंचल कार्यालय भवन का निर्माण	2,32.39 22-03-2010	2010-11	2012-13	68	89.98	1,33.25	0.00	0.00
85	करमाटांड में प्रखंड सह अंचल कार्यालय भवन का निर्माण	2,32.39 22-03-2010	2010-11	2012-13	80	1,17.76	1,50.00	7.09	0.00
86	फतेहपुर में प्रखंड विकास पदाधिकारी सह अंचल पदाधिकारी के लिए आवासीय भवन का निर्माण	39.64 05-06-2011	2011-12	2012-13	37	12.38	12.38	0.00	0.00
87	करमाटांड में प्रखंड विकास पदाधिकारी सह अंचल पदाधिकारी के लिए आवासीय भवन का निर्माण	39.59 05-06-2011	2011-12	2012-13	28	8.94	8.94	0.00	0.00
88	जामताड़ा में संयुक्त कृषि कार्यालय भवन का निर्माण	1,30.49 25-06-2011	2011-12	2012-13	75	97.59	97.59	0.00	0.00



परिशिष्ट - X - 31 मार्च 2014 तक अधूरे लोक निर्माण कार्य अनुबन्धों पर वचनबद्धता का विवरण - क्रमशः

क्रम. सं.	परियोजना/कार्यों के नाम	कार्यों की अनुमानित लागत तथा स्वीकृत्यादेश सं० एवं तिथि	प्रारंभ करने का वर्ष	पूरा करने का निर्धारित वर्ष	कार्य की भौतिक प्रगति ( प्रतिशत में )	वर्ष के दौरान व्यय	वर्ष के अंत में प्रगामी व्यय	बकाया भुगतान	पुनरीक्षित लागत, यदि कोई हो/ पुनरावृत्ति की तिथि
1	2	3	4	5	6	7	8	9	10
									(लाख रुपयों में)
89	जामताड़ा में मत्स्य कार्यालय भवन का निर्माण	32.53 25-06-2011	2011-12	2012-13	45	19.19	19.19	0.00	0.00
90	सरायकेला-खरसाँवा जिले के गम्हरिया प्रखंड में गाजिया घाट पर खरकाई नदी के उपर उच्च श्रेणी पूल का निर्माण	13,03.00, 173/ 06-10-2010	28.12.2010	27.12.2012	45	2,98.88	4,91.88	0.00	0.00
91	सरायकेला-खरसाँवा जिले के इचागढ़ा प्रखंड के पंडरा तथा कूकरू के बीच शोभा नदी पर उच्च श्रेणी पूल का निर्माण	1,65.00, 43/ 01-07-2010	22.12.2010	21.12.2011	10	8.96	8.96	0.00	0.00
92	सरायकेला-खरसाँवा जिले के खरसाँवा प्रखंड में आमदा की ओर कूचाई पर उच्च श्रेणी पूल का निर्माण	89.66, 44/ 22-05-2010	18.12.2010	17.12.2011	41	37.06	37.06	0.00	0.00
93	इचागढ़ प्रखंड के अंतर्गत नारो और नदीसाई के बीच करकरी नदी के उपर उच्च श्रेणी पूल का निर्माण	2,10.37, 44/ 22-05-2010	22.12.2010	21.12.2011	33	69.43	69.43	0.00	0.00
94	सोनुआ जलाशय योजना	82,65.00 23-07-2007	1980	2013	90	34.95	18,22.68	0.00	₹ 82,65.00

परिशिष्ट - X - 31 मार्च 2014 तक अधूरे लोक निर्माण कार्य अनुबन्धों पर वचनबद्धता का विवरण - क्रमशः

क्रम. सं.	परियोजना/कार्यों के नाम	कार्यों की अनुमानित लागत तथा स्वीकृत्यादेश सं० एवं तिथि	प्रारंभ करने का वर्ष	पूरा करने का निर्धारित वर्ष	कार्य की भौतिक प्रगति ( प्रतिशत में )	वर्ष के दौरान व्यय	वर्ष के अंत में प्रगामी व्यय	बकाया भुगतान	पुनरीक्षित लागत, यदि कोई हो/ पुनरावृत्ति की तिथि
1	2	3	4	5	6	7	8	9	10
									(लाख रुपयों में)
95	सूरू जलाशय योजना	96,35.32 30-02-2011	1992	2015	10	6.97	23,26.33	0.00	₹ 96,35.32 - 30.02.2011
96	गरजा दीपाटोली सोगरा मार्ग में पालामारा नदी पर उच्च श्रेणी पूल का निर्माण	2,07.16, 776/ 08-06-2007	27.07.07	26.01.2009	74	20.71	1,34.65	0.00	0.00
97	कूरडेग प्रखंड के अंतर्गत उड़ीसा रोड में उट्टेल नदी पर पूल का निर्माण	1,12.83, 776/ 08-06-2007	27.07.07	26.01.09	88	33.39	86.49	0.00	0.00
98	रेनगादिया बोल्बा मार्ग में शंख नदी पर उच्च श्रेणी पूल का निर्माण	2,40.71, 776/ 08-06-2007	27.07.2007	26.01.09	65	28.74	1,40.41	0.00	0.00
99	परसा-अरानी से हूर्दा गिर्दा बानो मार्ग में देव नदी पर उच्च श्रेणी पूल का निर्माण	2,27.26 778, 776/ 08-06-2007	27.07.07	26.01.09	71	48.69	1,57.52	0.00	0.00
100	शिकारिया टाँड-सोगरा कोचेडेगा मार्ग में शंख नदी पर उच्च श्रेणी पूल का निर्माण	2,67.11 775/ 08-06-2007	03.08.07	02.02.09	85	24.20	2,17.06	0.00	0.00

परिशिष्ट - X - 31 मार्च 2014 तक अधूरे लोक निर्माण कार्य अनुबन्धों पर वचनबद्धता का विवरण - क्रमशः

क्रम. सं.	परियोजना/कार्यों के नाम	कार्यों की अनुमानित लागत तथा स्वीकृत्यादेश सं० एवं तिथि	प्रारंभ करने का वर्ष	पूरा करने का निर्धारित वर्ष	कार्य की भौतिक प्रगति ( प्रतिशत में )	वर्ष के दौरान व्यय	वर्ष के अंत में प्रगामी व्यय	बकाया भुगतान	पुनरीक्षित लागत, यदि कोई हो/ पुनरावृत्ति की तिथि
1	2	3	4	5	6	7	8	9	10
									(लाख रुपयों में)
101	करगीटाँड, डेटइटाँगर से बाँसपहाड़ मार्ग में शंख नदी पर RCC पूल का निर्माण	5,23.30, 787/ 13-06-2009	25.07.09	24.01.11	7	0.00	10.46	0.00	0.00
102	पाकरटाँड कोचेडेगा मार्ग सिमडेगा में शंख नदी पर RCC पूल का निर्माण	5,50.30, 788/ 13-06-2009	25.07.09	24.07.11	58	1,18.30	3,15.94	0.00	0.00
103	बानो के डोंगा घाट नाला नदी पर RCC पूल का निर्माण	2,05.14, 1589/ 11-11-2008	19.09.09	18.04.11	62	8.50	1,07.86	0.00	0.00
104	बानो ब्लॉक के अर्न्तगत कोयल नदी के उपर बरैरगी से रनिया रोड तक पुल का निर्माण	6,43.53, 1589/ 11-11-2008	19.09.09	18.04.11	3	0.00	6.44	0.00	0.00
105	कोयल नदी के उपर हरपी से पश्चिमी सिंहभूम तक उच्च स्तरीय पुल का निर्माण	4,53.51 1589/ 11-11-2008	19.09.09	18.04.11	3	0.00	12.75	0.00	0.00
106	बानो में लुगुन टोली नाला के उपर आर.सी.सी. पुल का निर्माण	2,35.62 1589/ 11-11-2008	19.09.09	18.04.11	51	21.19	1,02.38	0.00	0.00

परिशिष्ट - X - 31 मार्च 2014 तक अधूरे लोक निर्माण कार्य अनुबन्धों पर वचनबद्धता का विवरण - क्रमशः

क्रम. सं.	परियोजना/कार्यों के नाम	कार्यों की अनुमानित लागत तथा स्वीकृत्यादेश सं० एवं तिथि	प्रारंभ करने का वर्ष	पूरा करने का निर्धारित वर्ष	कार्य की भौतिक प्रगति ( प्रतिशत में )	वर्ष के दौरान व्यय	वर्ष के अंत में प्रगामी व्यय	बकाया भुगतान	पुनरीक्षित लागत, यदि कोई हो/ पुनरावृत्ति की तिथि
1	2	3	4	5	6	7	8	9	10
									(लाख रुपयों में)
107	सागर तुत्ता नाला पर पुल का निर्माण	89.30, 647/ 18-05-2009	19.09.09	18.09.10	38	21.06	32.26	0.00	0.00
108	सूखा झरिया नाला के उपर खीरा से आर.इ.ओ. रंगारी रोड तक उच्च स्तरीय पुल का निर्माण	1,50.65, 668/ 20-05-2009	16.10.09	15.10.10	81	37.94	98.85	0.00	0.00
109	दुमकी में चिन्दा नदी पर चुरिया उडिया बासा रोड तक पुल का निर्माण।	4,19.00, 810/ 17-06-2009	16.10.10	15.01.11	92	2,61.49	3,80.82	0.00	0.00
110	चिन्दा नदी पर कोरान्जो दुमकी रोड में पुल का निर्माण।	4,25.00, 784/ 13-06-2009	16.10.09	15.04.11	93	2,04.02	3,94.59	0.00	0.00
111	कुशमाजोर नदी पर आर.सी.सी. पुल का निर्माण।	1,52.00 790/ 15-06-2009	23.02.10	22.02.11	91	71.42	1,37.94	0.00	0.00
112	खालीजोर नदी पर आर.सी.सी. पुल का निर्माण।	2,20.90, 771/ 15-06-2009	23.02.10	22.02.11	72	67.29	1,40.61	0.00	0.00
113	कंसजोर नदी पर पकाड़टाँड़ से कोबांग रोड तक पुल का निर्माण।	1,21.97 1595/ 02-12-2010	14.05.11	13.08.12	23	25.52	25.52	0.00	0.00

परिशिष्ट - X - 31 मार्च 2014 तक अधूरे लोक निर्माण कार्य अनुबन्धों पर वचनबद्धता का विवरण - क्रमशः

क्रम. सं.	परियोजना/कार्यों के नाम	कार्यों की अनुमानित लागत तथा स्वीकृत्यादेश सं० एवं तिथि	प्रारंभ करने का वर्ष	पूरा करने का निर्धारित वर्ष	कार्य की भौतिक प्रगति ( प्रतिशत में )	वर्ष के दौरान व्यय	वर्ष के अंत में प्रगामी व्यय	बकाया भुगतान	पुनरीक्षित लागत, यदि कोई हो/ पुनरावृत्ति की तिथि
1	2	3	4	5	6	7	8	9	10
									(लाख रुपयों में)
114	सिमडेगा जिला में तुमडेगी से रंगार बहार रोड तक पुल का निर्माण।	1,61.98, 1592/ 02-12-2010	5.11.11	04.02.13	33	50.00	50.00	0.00	0.00
115	बानो ब्लॉक के मुरानी नाला पर हुरदा मरानी से बैसर रोड तक पुल का निर्माण।	1,47.51, 1608/ 03-12-2010	23.02.11	22.05.12	18	23.81	23.81	0.00	0.00
116	भैरवा जलाशय योजना के टर्न की आधार पर अवशेष कार्य का निर्माण।	55,73.18	02.07.2005	31.03.2009	79.68	0.00	58,98.89	0.00	67,27.20
117	अजय खेसपेका घाट नदी पर उच्च स्तरीय पुल का निर्माण।	12,04.01 03-07-2008	2008-2009	2009-2010 15.02.2010	95	4,13.89	9,25.00	2,79.01	0.00
118	मानीगरही से बाउचबांध सड़क तक सड़क कार्य का क्रियान्वयन	1,40.96 21-03-2008	2009-2010	2010-2011 27.05.2010	80	28.21	93.64	47.32	0.00
119	कालहोर से जामदाबौर होते हुये मंझियाना सड़क तक सड़क कार्य का क्रियान्वयन	2,74.19 13-01-2011	2010- 11	2011 - 12 7.7.12	50	1,09.50	1,09.50	1,64.69	0.00
120	प्रधानी मोड़ से पत्ताजोरी सड़क तक सड़क कार्य का क्रियान्वयन	1,83.52 13-04-2011	2011 - 12	2011- 12 22.07.12	80	1,03.92	1,03.92	79.60	0.00

परिशिष्ट - X - 31 मार्च 2014 तक अधूरे लोक निर्माण कार्य अनुबन्धों पर वचनबद्धता का विवरण - क्रमशः

क्रम. सं.	परियोजना/कार्यों के नाम	कार्यों की अनुमानित लागत तथा स्वीकृत्यादेश सं० एवं तिथि	प्रारंभ करने का वर्ष	पूरा करने का निर्धारित वर्ष	कार्य की भौतिक प्रगति ( प्रतिशत में )	वर्ष के दौरान व्यय	वर्ष के अंत में प्रगामी व्यय	बकाया भुगतान	पुनरीक्षित लागत, यदि कोई हो/ पुनरावृत्ति की तिथि
1	2	3	4	5	6	7	8	9	10
									(लाख रुपयों में)
121	कोरीडीह उच्च विद्यालय से नावाडीह अजय नदी तक सड़क कार्य का क्रियान्वयन।	1,91.91 13.01.2011	2010 - 11	2011 - 12 23.2.12	60	96.81	96.81	95.09	0.00
122	खरजोरी से वान्दरवासा तक सड़क कार्य का क्रियान्वयन।	1,47.82 13.01.2011	2010 - 11	2011-12 2.3.12	55	69.24	69.24	78.58	0.00
123	इ.सी.एल. सड़क से चित्रा तक सड़क कार्य का क्रियान्वयन।	1,08.13 13.01.2011	2010 - 11	2011-12 2.3.12	60	46.38	46.38	61.75	0.00
124	कुमारगड़ीया से कोगडो तक सड़क कार्य का क्रियान्वयन।	1,74.81 13.01.2011	2010 - 11	2011-12 2.3.12	50	72.45	72.45	10.24	0.00
125	मरगोमुण्डा से नोनियाड सड़क तक सड़क कार्य का क्रियान्वयन।	1,35.07 13.01.2011	2010 - 11	2011-12 29.2.12	33	45.19	45.19	89.88	0.00
126	वादिया से पाराजोरी तक सड़क कार्य का क्रियान्वयन।	1,18.21 13.01.2011	2010 - 11	2011 - 12 2.3.12	55	40.42	40.42	77.78	0.00
127	इ.सी.एल. सड़क चित्रा अपर बाँधा से नावाडीह सड़क तक सड़क कार्य का क्रियान्वयन।	1,08.13 13-01-2011	2010- 11	2011-12 2.3.12	60	46.38	46.38	61.75	0.00

परिशिष्ट - X - 31 मार्च 2014 तक अधूरे लोक निर्माण कार्य अनुबन्धों पर वचनबद्धता का विवरण - क्रमशः

क्रम. सं.	परियोजना/कार्यों के नाम	कार्यों की अनुमानित लागत तथा स्वीकृत्यादेश सं० एवं तिथि	प्रारंभ करने का वर्ष	पूरा करने का निर्धारित वर्ष	कार्य की भौतिक प्रगति ( प्रतिशत में )	वर्ष के दौरान व्यय	वर्ष के अंत में प्रगामी व्यय	बकाया भुगतान	पुनरीक्षित लागत, यदि कोई हो/ पुनरावृत्ति की तिथि
1	2	3	4	5	6	7	8	9	10
									(लाख रुपयों में)
128	सारथ करमान्तर अलगवारा से पिथलापुर पान्डुआ बागजोरिया सड़क होते हुये डुमडुमी तक सड़क कार्य का क्रियान्वयन	4,99.56 13-01-2011	2010 - 11	2011-12 17.10.12	25	91.12	91.12	4,08.44	0.00
129	बहराकनारी आईओ सड़क से अर्जुन धोड़ी बागझोपा सड़क होते हुये तिलकपुर तक सड़क कार्य का क्रियान्वयन	4,73.61 13-01-2011	2010 - 11	2011-12 17.10.12	45	1,16.15	1,16.15	3,57.46	0.00
130	बारवा से दारांगा रोड तक सड़क कार्य का क्रियान्वयन	2,85.52 13-06-2011	2011 - 12	2011-12 07.02.13	30	36.88	36.88	2,48.64	0.00
131	जमशेदपुर में न्यायिक पदाधिकारियों के लिए डी-टाइप (4 ब्लॉक में 24 इकाइयाँ) क्वार्टर का निर्माण	4,00.66, 29 (भवन)/ 17-06-2010	2011 - 12	2011 - 12	90	2,77.80	46.19	58.55	4,36.35
132	जमशेदपुर में सर्किट हाउस (भाग) के आठ कमरों के अतिथि गृह के बाह्य भागों का निर्माण	33.03	2011 - 12	2011 - 12	50	15.00	15.00	18.03	0.00
133	वर्ष 2011-12 में बरहेट में कनीय अभियन्ता के आवास एवं गोदाम की मरम्मत का कार्य	4.98 28-09-2011	2011-12	2011-12	74	3.14	3.14	1.09	0.00

परिशिष्ट - X - 31 मार्च 2014 तक अधूरे लोक निर्माण कार्य अनुबन्धों पर वचनबद्धता का विवरण - क्रमशः

क्रम. सं.	परियोजना/कार्यों के नाम	कार्यों की अनुमानित लागत तथा स्वीकृत्यादेश सं० एवं तिथि	प्रारंभ करने का वर्ष	पूरा करने का निर्धारित वर्ष	कार्य की भौतिक प्रगति ( प्रतिशत में )	वर्ष के दौरान व्यय	वर्ष के अंत में प्रगामी व्यय	बकाया भुगतान	पुनरीक्षित लागत, यदि कोई हो/ पुनरावृत्ति की तिथि
1	2	3	4	5	6	7	8	9	10
									(लाख रुपयों में)
134	बरहेट-बरहरवा सड़क में 1.00 से 5.00 किलोमीटर तक विशेष मरम्मती का कार्य	1,35.98 15-12-2011	2011-12	2012-13	40	40.67	40.67	95.31	0.00
135	बरहेट-बरहरवा सड़क में 6.00 से 11.00 किलोमीटर तक विशेष मरम्मती का कार्य	1,60.17 15-12-2011	2011-12	2012-13	65	42.92	42.92	1,17.25	0.00
136	बरहेट-बरहरवा सड़क में 12.00 से 21.00 किलोमीटर तक विशेष मरम्मती का कार्य	1,85.96 15-12-2011	2011-12	2012-13	20	8.25	8.25	1,77.71	0.00
137	बरहेट-बरहरवा सड़क के 9वें किलोमीटर में 3 एम x 2 एम आर. सी.सी. कल्वर्ट का पुर्ननिर्माण	13.85 16-12-2011	2011-12	2012-13	80	8.49	8.49	5.35	0.00
138	सिमरा-बोरीजोर-बोरियो सड़क के 24वें तथा 26वें किलोमीटर में आर.सी.सी. कल्वर्ट (2 एम x 1.5 एम) का निर्माण	11.99 16-12-2011	2011-12	2012-13	45	5.07	5.07	6.93	0.00
139	तिनपहार रेलवे स्टेशन लाइन रोड के 0.5 वें किलोमीटर के पहुँच पथ तथा गार्डर ब्रीज में हुये खराबी का आकस्मिक मरम्मती कार्य	25.51 16-12-2011	2011-12	2012-13	25	3.92	3.92	21.59	0.00



परिशिष्ट - X - 31 मार्च 2014 तक अधूरे लोक निर्माण कार्य अनुबन्धों पर वचनबद्धता का विवरण - क्रमशः

क्रम. सं.	परियोजना/कार्यों के नाम	कार्यों की अनुमानित लागत तथा स्वीकृत्यादेश सं० एवं तिथि	प्रारंभ करने का वर्ष	पूरा करने का निर्धारित वर्ष	कार्य की भौतिक प्रगति ( प्रतिशत में )	वर्ष के दौरान व्यय	वर्ष के अंत में प्रगामी व्यय	बकाया भुगतान	पुनरीक्षित लागत, यदि कोई हो/ पुनरावृत्ति की तिथि
1	2	3	4	5	6	7	8	9	10
									(लाख रुपयों में)
140	गुण नियंत्रण कार्यालय में नये उपकरणों की स्थापना के साथ पहुँच पथ तथा अन्य मरम्मती कार्य	5.00 16-12-2011	2011-12	2012-13	55	2.70	2.70	2.30	0.00
141	त्रिवेणी वेयर योजना	3,47.48, 23 /29-09-11	15.02.12	14.02.13	12	26.80	26.80	0.00	0.00
142	सुन्दर जलाशय योजना	4,98.07, 30/07-08/ 03-09-2007	6.06.08	5.12.09	75	13.68	13.68	0.00	0.00
143	राँची रिंग रोड, भाग - VII का निर्माण, सुपरविजन तथा कन्सलटेंट कार्य	2,03,89.00	2007-08 (28.08.2007)	28.07.2012	दिनांक 12 मार्च 21012 से संविदा रद्द किया गया	76.86	5,14.51	0.00	0.00
144	राँची रिंग रोड, सेक्सन-1 से VII (गैर-योजना) में बिल्डिंग लाइन तथा कन्ट्रोल लाइन का निर्माण	4.20, 4094 (S) / 11-07-2011	2011-12	2012-13	0.00	0.07	0.07	0.00	0.00

परिशिष्ट - X - 31 मार्च 2014 तक अधूरे लोक निर्माण कार्य अनुबन्धों पर वचनबद्धता का विवरण - क्रमशः

क्रम. सं.	परियोजना/कार्यों के नाम	कार्यों की अनुमानित लागत तथा स्वीकृत्यादेश सं० एवं तिथि	प्रारंभ करने का वर्ष	पूरा करने का निर्धारित वर्ष	कार्य की भौतिक प्रगति ( प्रतिशत में )	वर्ष के दौरान व्यय	वर्ष के अंत में प्रगामी व्यय	बकाया भुगतान	पुनरीक्षित लागत, यदि कोई हो/ पुनरावृत्ति की तिथि
1	2	3	4	5	6	7	8	9	10
									(लाख रुपयों में)
145	बोकारो जिला अर्न्तगत चन्दनकियारी ब्लॉक में सियालजोरी तथा बंगारिया के बीच आजीरी नदी पर उच्च स्तरीय आर.सी.सी.पुल, पहुँच पथ तथा गार्ड वाल का निर्माण	1,83.87 66/Loh-/ 17-03-2010	09-10	10.08.11	95	36.77	1,74.68	9.19	0.00
146	बोकारो जिला अर्न्तगत कसमार ब्लॉक में हंसलता कुलागुजु और सुरजुडीह के बीच खांजो नदी पर उच्च स्तरीय आर.सी.सी. पुल का निर्माण	1,12.32 77/Loh-/ 02-06-2010	09-10	23.08.11	76	73.82	85.05	27.27	0.00
147	बोकारो जिला अर्न्तगत चास ब्लॉक में सीमाबाद के निकट गवार नदी पर उच्च स्तरीय आर.सी.सी. पुल, पहुँच पथ तथा गार्ड वाल का निर्माण	4,10.50 177/Loh-/ 06-11-2010	10-11	14.09.12	80	3,28.40	3,28.40	82.10	0.00
148	बोकारो जिला अर्न्तगत गोमिया ब्लॉक के बेन्दी ग्राम में केकैया नदी पर पुल का निर्माण	2,46.60 236/Loh-/ 09-02-2011	10-11	09.08.13	0.00	0.00	0.00	2,46.60	0.00
149	बोकारो जिला अर्न्तगत गोमिया ब्लॉक के दवार तथा भेंदा ग्राम के बीच डुमरी बिहार में बोकारो नदी पर पुल का निर्माण	3,39.40 237/Loh-/ 09-02-2011	10-11	09.08.13	53	1,78.71	1,78.71	1,60.69	0.00

परिशिष्ट - X - 31 मार्च 2014 तक अधूरे लोक निर्माण कार्य अनुबन्धों पर वचनबद्धता का विवरण - क्रमशः

क्रम. सं.	परियोजना/कार्यों के नाम	कार्यों की अनुमानित लागत तथा स्वीकृत्यादेश सं० एवं तिथि	प्रारंभ करने का वर्ष	पूरा करने का निर्धारित वर्ष	कार्य की भौतिक प्रगति ( प्रतिशत में )	वर्ष के दौरान व्यय	वर्ष के अंत में प्रगामी व्यय	बकाया भुगतान	पुनरीक्षित लागत, यदि कोई हो/ पुनरावृत्ति की तिथि
1	2	3	4	5	6	7	8	9	10
									(लाख रुपयों में)
150	बोकारो जिला अर्न्तगत चन्दनकियारी ब्लॉक में काशीटांड तथा अबारा के बीच गवाई नदी पर पुल का निर्माण	2,88.20 276/Loh-/ 22-03-2011	10-11	12.11.12	59	1,70.20	1,70.20	1,18.00	0.00
151	बोकारो जिला अर्न्तगत चास ब्लॉक में केलियादाग और खेदाडीह के बीच जोरिया पर पुल का निर्माण	1,36.65 219/Loh-/ 05-02-2011	10-11	12.08.13	62	84.64	84.64	52.01	0.00
152	बोकारो जिला अर्न्तगत चास ब्लॉक में रानीचिरका और तुपारा के बीच गवाई नदी पर पुल का निर्माण	2,68.60 218/Loh-/ 05-02-2011	10-11	12.08.13	42	1,12.85	1,12.85	1,55.75	0.00
153	बोकारो जिला अर्न्तगत चन्दनकियारी ब्लॉक में भैरवस्थान के ईजारी नदी पर पुल का निर्माण	2,29.46 234/Loh-/ 09-02-2011	10-11	12.08.13	73	1,67.21	1,67.21	62.25	0.00
154	बोकारो जिला अर्न्तगत चास ब्लॉक के खूटाडीह गाँव में नाला नदी पर पुल का निर्माण	1,64.15 235/ Loh-/ 09-02-2011	10-11	12.08.13	31	51.20	51.20	1,12.95	0.00

परिशिष्ट - X - 31 मार्च 2014 तक अधूरे लोक निर्माण कार्य अनुबन्धों पर वचनबद्धता का विवरण - क्रमशः

क्रम. सं.	परियोजना/कार्यों के नाम	कार्यों की अनुमानित लागत तथा स्वीकृत्यादेश सं० एवं तिथि	प्रारंभ करने का वर्ष	पूरा करने का निर्धारित वर्ष	कार्य की भौतिक प्रगति ( प्रतिशत में )	वर्ष के दौरान व्यय	वर्ष के अंत में प्रगामी व्यय	बकाया भुगतान	पुनरीक्षित लागत, यदि कोई हो/ पुनरावृत्ति की तिथि
1	2	3	4	5	6	7	8	9	10
(लाख रुपयों में)									
155	बोकारो जिला अर्न्तगत गोमिया ब्लॉक में रहावन के निकट मान्डु तथा गोमिया को जोड़नेवाली पहुँच पथ तथा चुटवा नदी पर उच्च स्तरीय आर. सी.सी. पुल का निर्माण	2,29.57 33/Loh-/ 05-05-2011	11-12	09.01.13	30	68.43	68.43	1,61.14	0.00
156	देवरी ब्लॉक में हरियाडीह से अदवार के बीच बदनैर नदी पर पुल का निर्माण	1,65.97 621/ 02-06-2010	2010-11	28.2.12	40	33.19	33.19	1,32.77	0.00
157	सरिया ब्लॉक में नावाडीह से उल्लीबर के बीच जंगीदारी नदी पर पुल का निर्माण	1,68.95 84/ 05-06-2010	2010-11	21.2.12	95	76.03	1,35.16	33.79	0.00
158	तिसरी ब्लॉक में ककनी से गुमगी के बीच ककनी नदी पर पुल का निर्माण	1,65.83	2011-12	7.7.12	30	35.00	35.00	1,30.83	0.00
159	बिरनी ब्लॉक में हरदिया के निकट हरदिया नदी पर पुल का निर्माण	2,64.40 30/05-05-2011	2011-12	10.11.13	25	50.00	50.00	2,14.40	0.00
160	बिरनी ब्लॉक में पेशम बरकठा के निकट ईगरा नदी पर पुल का निर्माण	3,22.22 26/05-5-2011	2011-12	10.11.13	30	75.00	75.00	2,47.22	0.00

परिशिष्ट - X - 31 मार्च 2014 तक अधूरे लोक निर्माण कार्य अनुबन्धों पर वचनबद्धता का विवरण - क्रमशः

क्रम. सं.	परियोजना/कार्यों के नाम	कार्यों की अनुमानित लागत तथा स्वीकृत्यादेश सं० एवं तिथि	प्रारंभ करने का वर्ष	पूरा करने का निर्धारित वर्ष	कार्य की भौतिक प्रगति ( प्रतिशत में )	वर्ष के दौरान व्यय	वर्ष के अंत में प्रगामी व्यय	बकाया भुगतान	पुनरीक्षित लागत, यदि कोई हो/ पुनरावृत्ति की तिथि
1	2	3	4	5	6	7	8	9	10
									(लाख रुपयों में)
161	बगोदर ब्लॉक में करहदवा के निकट बरसोती नदी पर पुल का निर्माण	4,90.52 27/ 05-05-2011	2011-12	10.11.13	25	1,00.00	1,00.00	3,90.52	0.00
162	सारठ ब्लॉक में संधालडीह से बाघाकनाली के बीच महाजोर जोरिया पर आर.सी.सी./पी.एस.सी. पुल का निर्माण	1,36.45	2010 - 11	10/1/2012	80	88.18	95.00	41.45	0.00
163	कारों ब्लॉक में पत्ताजोरी से एकद्वारा के बीच जयन्ती नदी पर आर.सी.सी./पी.एस.सी. पुल का निर्माण	3,81.69, 1075/ 22-07-2011	2011 - 12	26-07-2013	45	1,65.00	1,65.00	2,16.69	0.00
164	सारठ ब्लॉक में बागदाबरा जोरिया पर आर.सी.सी./पी.एस.सी. पुल का निर्माण	2,20.07, 1075/ 22-07-2011	2011 - 12	26-07-2013	48	1,00.00	1,00.00	1,20.07	0.00
165	सारठ ब्लॉक में जमुआ से पंसारी के बीच पंसारी घाट पर आर.सी.सी./पी.एस.सी. पुल का निर्माण	4,82.04, 1075/ 22-07-2011	2011 - 12	26-07-2013	12	42.00	42.00	4,40.04	0.00
166	मारगोमुण्डा ब्लॉक में जोड़ासीमर तथा चरपा के बीच जयन्ती नदी पर आर.सी.सी./पी.एस.सी. पुल का निर्माण	3,99.39, 1076/ 22-07-2011	2011 - 12	10/8/2013	55	2,01.00	2,01.00	1,98.39	0.00

परिशिष्ट - X - 31 मार्च 2014 तक अधूरे लोक निर्माण कार्य अनुबन्धों पर वचनबद्धता का विवरण - क्रमशः

क्रम. सं.	परियोजना/कार्यों के नाम	कार्यों की अनुमानित लागत तथा स्वीकृत्यादेश सं० एवं तिथि	प्रारंभ करने का वर्ष	पूरा करने का निर्धारित वर्ष	कार्य की भौतिक प्रगति ( प्रतिशत में )	वर्ष के दौरान व्यय	वर्ष के अंत में प्रगामी व्यय	बकाया भुगतान	पुनरीक्षित लागत, यदि कोई हो/ पुनरावृत्ति की तिथि
1	2	3	4	5	6	7	8	9	10
									(लाख रुपयों में)
167	मधुपुर ब्लॉक में अस्ता तथा मेदानी सराय के बीच जोरिया पर आर.सी.सी./पी.एस.सी. पुल का निर्माण	1,58.42, 1076/ 22-07-2011	2011 - 12	10/8/2013	30	45.00	45.00	1,13.42	0.00
168	देवीपुर ब्लॉक में पात्रो नदी के सीरी घाट पर आर.सी.सी./पी.एस.सी. पुल का निर्माण	4,80.02, 1076/ 22-07-2011	2011 - 12	10/8/2013	25	1,07.00	1,07.00	3,73.02	0.00
169	सारठ ब्लॉक में नारंगी मोड़ और हजारी नावाडीह के बीच जोरिया पर आर.सी.सी./पी.एस.सी. पुल का निर्माण	9,62.57, 90/ 20-01-2012	2011 - 12	14-03-2014	7	65.00	65.00	8,97.57	0.00
170	कारों ब्लॉक में धोबाना और बासकुप्पी के बीच जयन्ती नदी पर आर.सी.सी./पी.एस.सी. पुल का निर्माण	2,53.53, 55/ 12-01-2012	2011 - 12	7/10/2013	25	60.00	60.00	1,93.53	0.00
171	मोहनपुर ब्लॉक में रिखिया और पीपरा के बीच चन्दन नदी के अम्बातारी घाट पर आर.सी.सी./पी.एस.सी. पुल का निर्माण	5,16.78, 365/ 19-03-2012	2011 - 12	22-03-2014	5	15.00	15.00	5,01.78	0.00
172	सिंचाई कार्य के लिए सोनुआ जलाशय योजना की मरम्मत एवं रख-रखाव	4.82, 19-01-2012	2011-12	2012-13	65	3.11	3.11	0.98	0.00

परिशिष्ट - X - 31 मार्च 2014 तक अधूरे लोक निर्माण कार्य अनुबन्धों पर वचनबद्धता का विवरण - क्रमशः

क्रम. सं.	परियोजना/कार्यों के नाम	कार्यों की अनुमानित लागत तथा स्वीकृत्यादेश सं० एवं तिथि	प्रारंभ करने का वर्ष	पूरा करने का निर्धारित वर्ष	कार्य की भौतिक प्रगति ( प्रतिशत में )	वर्ष के दौरान व्यय	वर्ष के अंत में प्रगामी व्यय	बकाया भुगतान	पुनरीक्षित लागत, यदि कोई हो/ पुनरावृत्ति की तिथि
1	2	3	4	5	6	7	8	9	10
									(लाख रुपयों में)
173	उटारी मांझीगांव रोड में कोयल नदी पर पुल का निर्माण	12,83.19, 2007-08	2007-08	16.12.2009	90	1,15.95	1,15.95	1,27.08	0.00
174	घाटशीला, जमशेदपुर में 50 बिस्तर वाला अनुमंडलीय अस्पताल का निर्माण	4,07.77 57(5)बी 12.06.2008	2010	जून-12	90	4,07.77	4,57.77	0.00	0.00
175	मुसाबनी, जमशेदपुर में सी.एच.सी. भवन का निर्माण	3,53.59 29(5)बी 31.05.2008	2009	जुलाई-12	70	3,20.03	4,00.03	0.00	0.00
176	पटामदा, जमशेदपुर में सी.एच.सी. भवन का निर्माण	3,53.59 29(5)बी 31.05.2008	2009	जून-12	80	3,53.59	4,03.59	0.00	0.00
177	गोलमुरी-सह-जुगसलाई, जमशेदपुर में सी.एच.सी. भवन का निर्माण	3,53.59 29(5)बी 31.05.2008	2010	मई-12	98	3,53.59	4,23.59	0.00	0.00
178	बहरागोड़ा, जमशेदपुर में सी.एच.सी. भवन का निर्माण	3,53.59 29(5)बी 31.05.2008	2008	दिसम्बर-12	40	93.96	1,00.00	0.00	0.00
179	एम.जी.एम. कालेज अस्पताल, जमशेदपुर में सभागार का निर्माण	3,92.54	2012	जून-13	15	34.50	1,00.00	0.00	0.00

परिशिष्ट - X - 31 मार्च 2014 तक अधूरे लोक निर्माण कार्य अनुबन्धों पर वचनबद्धता का विवरण - क्रमशः

क्रम. सं.	परियोजना/कार्यों के नाम	कार्यों की अनुमानित लागत तथा स्वीकृत्यादेश सं० एवं तिथि	प्रारंभ करने का वर्ष	पूरा करने का निर्धारित वर्ष	कार्य की भौतिक प्रगति ( प्रतिशत में )	वर्ष के दौरान व्यय	वर्ष के अंत में प्रगामी व्यय	बकाया भुगतान	पुनरीक्षित लागत, यदि कोई हो/ पुनरावृत्ति की तिथि
1	2	3	4	5	6	7	8	9	10
									(लाख रुपयों में)
180	एम.जी.एम. कालेज अस्पताल, जमशेदपुर में पुस्तकालय का निर्माण	3,95.46	2012	जून-13	15	36.20	1,00.00	0.00	0.00
181	राँची में 500 बिस्तरवाला सदर अस्पताल का निर्माण	1,44,26.32 एम.ओ.यू. 26-12-2007	2008-09	2012-13	20	0.85	28,34.00	1,22,64.84	0.00
182	बुरुमु, राँची में सामुदायिक स्वास्थ्य केन्द्र का निर्माण	3,85.29 एम.ओ.यू. 26-12-2007	2008-09	2012-13	48	0.64	1,85.00	2,50.00	0.00
183	नामकोम, राँची में आर.सी.एच. कैम्पस में अतिथि गृह भवन का निर्माण	1,98.78 एम.ओ.यू. 26-12-2007	2010-11	2012-13	50	0.85	50.00	1,00.00	0.00
184	किस्को, लोहरदगा में सामुदायिक स्वास्थ्य केन्द्र का निर्माण	2,96.75 एम.ओ.यू. 26-12-2007	2010-11	2012-13	40	0.80	1,20.00	1,99.75	0.00
185	भंडारा, लोहरदगा में सामुदायिक स्वास्थ्य केन्द्र का निर्माण	3,84.27 एम.ओ.यू. 26-12-2007	2008-09	2012-13	25	0.78	97.00	1,62.00	0.00
186	सेन्हा, लोहरदगा में सामुदायिक स्वास्थ्य केन्द्र का निर्माण	2,96.64 एम.ओ.यू. 26-12-2007	2008-09	2012-13	35	0.60	1,05.00	1,89.70	0.00



परिशिष्ट - X - 31 मार्च 2014 तक अधूरे लोक निर्माण कार्य अनुबन्धों पर वचनबद्धता का विवरण - क्रमशः

क्रम. सं.	परियोजना/कार्यों के नाम	कार्यों की अनुमानित लागत तथा स्वीकृत्यादेश सं० एवं तिथि	प्रारंभ करने का वर्ष	पूरा करने का निर्धारित वर्ष	कार्य की भौतिक प्रगति ( प्रतिशत में )	वर्ष के दौरान व्यय	वर्ष के अंत में प्रगामी व्यय	बकाया भुगतान	पुनरीक्षित लागत, यदि कोई हो/ पुनरावृत्ति की तिथि
1	2	3	4	5	6	7	8	9	10
									(लाख रुपयों में)
187	विशुनपुर, गुमला में सामुदायिक स्वास्थ्य केन्द्र का निर्माण	3,29.57 एम.ओ.यू. 26-12-2007	2008-09	2012-13	33	0.70	1,10.00	1,99.70	0.00
188	भरनो, गुमला में सामुदायिक स्वास्थ्य केन्द्र का निर्माण	3,18.00 एम.ओ.यू. 26-12-2007	2008-09	2012-13	21	0.60	65.97	1,65.97	0.00
189	कुरडेग, सिमडेगा में सामुदायिक स्वास्थ्य केन्द्र का निर्माण	3,84.24 एम.ओ.यू. 26-12-2007	2008-09	2012-13	56	0.80	2,06.18	2,56.18	0.00
190	सालगापोश, सिमडेगा में प्राथमिक स्वास्थ्य केन्द्र का निर्माण	1,30.58 एम.ओ.यू. 10-10-2009	2009-10	2012-13	40	0.90	55.00	1,15.54	0.00
191	कुरेग, गुमला में प्राथमिक स्वास्थ्य केन्द्र का निर्माण	1,28.81 एम.ओ.यू. 20-12-2010	2010-11	2012-13	39	0.58	50.00	75.57	0.00
192	पेसरार, लोहरदगा में प्राथमिक स्वास्थ्य केन्द्र का निर्माण	1,31.06 एम.ओ.यू. 14-06-2010	2010-11	2012-13	29	0.80	37.51	1,05.65	0.00
193	रायडीह में सामुदायिक स्वास्थ्य केन्द्र का निर्माण	3,87.41	2008-09	2012-13	13	0.80	50.00	1,85.90	0.00

परिशिष्ट - X - 31 मार्च 2014 तक अधूरे लोक निर्माण कार्य अनुबन्धों पर वचनबद्धता का विवरण - क्रमशः

क्रम. सं.	परियोजना/कार्यों के नाम	कार्यों की अनुमानित लागत तथा स्वीकृत्यादेश सं० एवं तिथि	प्रारंभ करने का वर्ष	पूरा करने का निर्धारित वर्ष	कार्य की भौतिक प्रगति ( प्रतिशत में )	वर्ष के दौरान व्यय	वर्ष के अंत में प्रगामी व्यय	बकाया भुगतान	पुनरीक्षित लागत, यदि कोई हो/ पुनरावृत्ति की तिथि
1	2	3	4	5	6	7	8	9	10
									(लाख रुपयों में)
194	कोटम, गुमला में ओ.पी.डी. का निर्माण	25 एम.ओ.यू. 23-09-2009	2009-10	2012-13	29	0.90	7.26	7.25	0.00
195	बम्बालकेरा में ओ.पी.डी. का निर्माण	25 एम.ओ.यू. 30-09-2009	2009-10	2012-13	27	0.30	6.84	6.84	0.00
196	सदर अस्पताल, चतरा	4,99.82 10/05/08	23/12/08	22/07/10	33	53.86	1,65.35	0.00	0.00
197	सदर अस्पताल, बोकारो भाग-ए।	4,88.92 03/10/08	11/11/2010	10/5/2012	95	3,99.88	4,49.68	0.00	0.00
198	सदर अस्पताल, बोकारो पार्ट-'बी'	5,72.88 19/03/12	12/9/2011	11/2/2013	50	2,00.00	2,00.00	0.00	0.00
199	सदर अस्पताल, कोडरमा	4,88.92 03/10/08	26/12/07	25/12/09	32	61.08	1,58.17	0.00	0.00
200	ऑडिटोरियम बिल्डिंग, पी. एम. सी. एच., धनबाद	3,83.95 10/09/11	29/02/2012	28/07/13	13	48.21	48.21	0.00	0.00
201	एम.सी.एच., गिरिडीह	3,53.59 19/09/08	18/07/09	12/12/2010	78	2,25.00	2,75.00	0.00	0.00

परिशिष्ट - X - 31 मार्च 2014 तक अधूरे लोक निर्माण कार्य अनुबन्धों पर वचनबद्धता का विवरण - क्रमशः

क्रम. सं.	परियोजना/कार्यों के नाम	कार्यों की अनुमानित लागत तथा स्वीकृत्यादेश सं० एवं तिथि	प्रारंभ करने का वर्ष	पूरा करने का निर्धारित वर्ष	कार्य की भौतिक प्रगति ( प्रतिशत में )	वर्ष के दौरान व्यय	वर्ष के अंत में प्रगामी व्यय	बकाया भुगतान	पुनरीक्षित लागत, यदि कोई हो/ पुनरावृत्ति की तिथि
1	2	3	4	5	6	7	8	9	10
									(लाख रुपयों में)
202	एम.सी.एच., रामगढ़	3,53.59 02/02/09	12/9/2011	11/10/2012	43	1,50.00	1,50.00	0.00	0.00
203	अस्पताल भवन, यु.एम.सी.एच., गिरिडीह	4,61.43 05/12/08	26/03/10	25/09/11	25	78.99	1,16.22	0.00	0.00
204	कॉलेज भवन, यु.एम.सी.एच., गिरिडीह	1,50.21 02/12/08	16/12/10	15/05/2012	18	80.00	80.00	0.00	0.00
205	सिविल सर्जन कार्यालय, रामगढ़	83.82	2/11/2010	2/12/2011	43	35.43	35.42	0.00	0.00
206	सी.एच.सी., जयनगर, कोडरमा	3,80.37	26/12/07	25/12/09	47	1,63.98	1,78.98	0.00	0.00
207	सी.एच.सी., बाघमारा, धनबाद	3,81.71	26/12/07	25/12/09	61	1,42.65	2,32.62	0.00	0.00
208	सी.एच.सी., गोला, रामगढ़	3,74.29	26/12/07	25/12/09	72	1,00.00	2,70.00	0.00	0.00
209	सी.एच.सी., पथलगड़ा, चतरा	3,53.59 03/08/10	5/2/2011	4/8/2012	45	1,50.00	1,59.29	0.00	0.00
210	सी.एच.सी., गिद्धौर, चतरा	3,53.59 03/08/10	24/12/10	23/06/12	72	2,14.33	2,54.33	0.00	0.00
211	सी.एच.सी., विरनी, गिरिडीह	3,53.59 24/11/08	24/12/09	23/06/11	90	1,35.78	3,16.49	0.00	0.00

परिशिष्ट - X - 31 मार्च 2014 तक अधूरे लोक निर्माण कार्य अनुबन्धों पर वचनबद्धता का विवरण - क्रमशः

क्रम. सं.	परियोजना/कार्यों के नाम	कार्यों की अनुमानित लागत तथा स्वीकृत्यादेश सं० एवं तिथि	प्रारंभ करने का वर्ष	पूरा करने का निर्धारित वर्ष	कार्य की भौतिक प्रगति ( प्रतिशत में )	वर्ष के दौरान व्यय	वर्ष के अंत में प्रगामी व्यय	बकाया भुगतान	पुनरीक्षित लागत, यदि कोई हो/ पुनरावृत्ति की तिथि
1	2	3	4	5	6	7	8	9	10
									(लाख रुपयों में)
212	सी.एच.सी., बड़कागाँव, हजारीबाग	3,53.59 22/06/08	5/2/2011	4/8/2012	39	1,28.16	1,37.47	0.00	0.00
213	सी.एच.सी., टंडवा, चतरा	3,53.59 22/06/08	25/11/10	24/05/12	88	2,00.00	3,10.00	0.00	0.00
214	सी.एच.सी., सतगावा, कोडरमा	3,82.83	26/12/07	25/12/09	87	89.32	3,30.57	0.00	0.00
215	पी.एच.सी., टाटीझरिया, हजारीबाग	1,15.57 18/12/08	12/10/2010	11/11/2011	90	57.42	1,03.78	0.00	0.00
216	पी.एच.सी., कुज्जु, रामगढ़	1,15.57 18/12/08	20/02/2010	19/03/2011	98	71.76	1,13.53	0.00	0.00
217	एच.एस.सी., कुरूम्बा ब्लॉक-बेरमो जिला-बोकारो	18.53 22/11/08	3/8/2010	2/2/2011	38	7.02	7.02	0.00	0.00
218	एच.एस.सी., राधागाँव ब्लॉक-चास जिला-बोकारो	18.53 22/11/08	3/8/2010	2/2/2011	34	6.18	6.18	0.00	0.00
219	ओ.पी.डी., जबरा ब्लॉक, जिला-चतरा	23.34 03/10/08	12/8/2011	11/2/2011	43	9.94	9.94	0.00	0.00
220	एच.एस.सी., अम्बोना ब्लॉक-निरसा जिला धनबाद	18.53 22/11/08	21/08/10	20/02/2011	54	5.55	10.06	0.00	0.00

परिशिष्ट - X - 31 मार्च 2014 तक अधूरे लोक निर्माण कार्य अनुबन्धों पर वचनबद्धता का विवरण - क्रमशः

क्रम. सं.	परियोजना/कार्यों के नाम	कार्यों की अनुमानित लागत तथा स्वीकृत्यादेश सं० एवं तिथि	प्रारंभ करने का वर्ष	पूरा करने का निर्धारित वर्ष	कार्य की भौतिक प्रगति ( प्रतिशत में )	वर्ष के दौरान व्यय	वर्ष के अंत में प्रगामी व्यय	बकाया भुगतान	पुनरीक्षित लागत, यदि कोई हो/ पुनरावृत्ति की तिथि
1	2	3	4	5	6	7	8	9	10
									(लाख रुपयों में)
221	एच.एस.सी, रामपूर ब्लॉक-टूण्डी, जिला-धनबाद	18.53 22/11/08	26/05/10	25/05/10	88	7.73	16.25	0.00	0.00
222	एच.एस.सी., सरकारडीह ब्लॉक-गोविन्दपूर, जिला-धनबाद	18.53 22/11/08	16/06/10	15/12/10	93	6.41	17.25	0.00	0.00
223	एच.एस.सी., तेतुलमारी ब्लॉक-बाघमारा, जिला-धनबाद	18.53 22/11/08	30/08/10	2/2/2011	86	6.75	15.99	0.00	0.00
224	एच.एस.सी., डोरण्डा, गिरिडीह	18.53 22/11/08	26/05/10	25/11/10	88	0.15	16.29	0.00	0.00
225	ओ.पी.डी., सेनाडोनी, गिरिडीह	23.34 03/10/08	12/8/2011	11/2/2012	75	17.58	17.58	0.00	0.00
226	ओ.पी.डी., उदनाबाद, गिरिडीह	23.34 03/10/08	5/1/2011	4/7/2011	87	20.25	20.25	0.00	0.00
227	ओ.पी.डी., चरही, हजारीबाग	23.34 03/10/08	5/1/2011	4/7/2011	78	18.22	18.22	0.00	0.00
228	ओ.पी.डी., पदमा, हजारीबाग	23.34 03/10/08	5/11/2009	4/5/2010	88	20.60	20.60	0.00	0.00
229	एच.एस.सी., सतडीहा, कोडरमा	18.53 22/11/08	12/10/2010	11/11/2011	90	8.04	16.55	0.00	0.00

परिशिष्ट - X - 31 मार्च 2014 तक अधूरे लोक निर्माण कार्य अनुबन्धों पर वचनबद्धता का विवरण - क्रमशः

क्रम. सं.	परियोजना/कार्यों के नाम	कार्यों की अनुमानित लागत तथा स्वीकृत्यादेश सं० एवं तिथि	प्रारंभ करने का वर्ष	पूरा करने का निर्धारित वर्ष	कार्य की भौतिक प्रगति ( प्रतिशत में )	वर्ष के दौरान व्यय	वर्ष के अंत में प्रगामी व्यय	बकाया भुगतान	पुनरीक्षित लागत, यदि कोई हो/ पुनरावृत्ति की तिथि
1	2	3	4	5	6	7	8	9	10
									(लाख रुपयों में)
230	ओ.पी.डी., झुमरी तिलैया, कोडरमा	23.34 03/10/08	12/11/2009	11/4/2011	58	13.60	13.60	0.00	0.00
231	मसालिया, दुमका	3,32.74, 42(5)B 3.6.11	19.3.08	2 वर्ष	अनुपलब्ध	33.32	1,50.53	0.00	0.00
232	जामा, दुमका	3,09.35, 03(5)B 4.8.11	14.12.08	2 वर्ष	अनुपलब्ध	56.12	1,63.51	0.00	0.00
233	शिकारीपारा, दुमका	4,04.19, 03(5) B 8.4.11	27.8.08	2 वर्ष	अनुपलब्ध	70.58	1,96.04	0.00	0.00
234	देवीपूर, देवघर	3,81.26, 126(5) B 30.7.09	3.6.08	2 वर्ष	अनुपलब्ध	1,04.01	2,69.65	0.00	0.00
235	नारायणपूर, जामताड़ा	3,28.00	26.3.08	2 वर्ष	अनुपलब्ध	14.32	1,78.25	0.00	0.00
236	सुन्दर पहाड़ी, गोड्डा	4,05.38	18.9.08	2 वर्ष	अनुपलब्ध	69.24	2,36.49	0.00	0.00
237	पथरगामा, गोड्डा	3,73.55	11.8.08	2 वर्ष	अनुपलब्ध	16.64	1,16.64	0.00	0.00
238	बोआरीजोर, गोड्डा	4,67.89	21.1.12	11 माह	अनुपलब्ध	0.00	23.96	0.00	0.00
239	ठाकूरगंगटी, गोड्डा	4,51.98, 51(5) B 12.8.10	24.5.10	11 माह	अनुपलब्ध	26.60	1,38.03	0.00	0.00

परिशिष्ट - X - 31 मार्च 2014 तक अधूरे लोक निर्माण कार्य अनुबन्धों पर वचनबद्धता का विवरण - क्रमशः

क्रम. सं.	परियोजना/कार्यों के नाम	कार्यों की अनुमानित लागत तथा स्वीकृत्यादेश सं० एवं तिथि	प्रारंभ करने का वर्ष	पूरा करने का निर्धारित वर्ष	कार्य की भौतिक प्रगति ( प्रतिशत में )	वर्ष के दौरान व्यय	वर्ष के अंत में प्रगामी व्यय	बकाया भुगतान	पुनरीक्षित लागत, यदि कोई हो/ पुनरावृत्ति की तिथि
1	2	3	4	5	6	7	8	9	10
									(लाख रुपयों में)
240	बरहरवा, साहेबगंज	3,28.12 5(5) B 30.10.09	7.12.09	2 वर्ष	अनुपलब्ध	45.00	52.42	0.00	0.00
241	तालीझाड़ी, साहेबगंज	3,28.12 5(5) B 30.10.09	21.7.11	2 वर्ष	अनुपलब्ध	42.41	57.41	0.00	0.00
242	महेशपुर, पाकुर	4,05.98, 08(5)B 19.5.11	25.3.09	2 वर्ष	अनुपलब्ध	90.00	2,88.31	0.00	0.00
243	बोरियो, साहेबगंज	4,12.41, 17(5) B 4.6.11	16.4.09	2 वर्ष	अनुपलब्ध	79.30	1,54.28	0.00	0.00
244	दांगापारा, पाकुर	1,15.57	20.3.10	11 माह	अनुपलब्ध	16.30	56.39	0.00	0.00
245	राजाभिट्टा, गोड्डा	1,15.57, 23(5) B 26.5.08	28.11.11	11 माह	अनुपलब्ध	0.00	26.09	0.00	0.00
246	मोटिया गाँव गोड्डा	1,49.41, 2108 20.12.09	5.3.10	11 माह	अनुपलब्ध	13.78	64.94	0.00	0.00
247	नोनीहाट, दुमका	22.49, 1376 21.7.11	7.2.12	6 माह	अनुपलब्ध	5.87	11.99	0.00	0.00

परिशिष्ट - X - 31 मार्च 2014 तक अधूरे लोक निर्माण कार्य अनुबन्धों पर वचनबद्धता का विवरण - क्रमशः

क्रम. सं.	परियोजना/कार्यों के नाम	कार्यों की अनुमानित लागत तथा स्वीकृत्यादेश सं० एवं तिथि	प्रारंभ करने का वर्ष	पूरा करने का निर्धारित वर्ष	कार्य की भौतिक प्रगति ( प्रतिशत में )	वर्ष के दौरान व्यय	वर्ष के अंत में प्रगामी व्यय	बकाया भुगतान	पुनरीक्षित लागत, यदि कोई हो/ पुनरावृत्ति की तिथि
1	2	3	4	5	6	7	8	9	10
									(लाख रुपयों में)
248	चोरकाता, दुमका	22.49, 1376 21.7.11	31.1.12	6 माह	अनुपलब्ध	2.84	9.22	0.00	0.00
249	हरक्खा, दुमका	22.49, 1376 21.7.11	21.1.12	4 माह	अनुपलब्ध	0.00	13.17	0.00	0.00
250	झिलमिली, दुमका	22.49, 1376 21.7.11	16.3.12	3 माह	अनुपलब्ध	0.00	3.68	0.00	0.00
251	लोगाया कमरडीहा, दुमका	22.49, 1376 21.7.11	4.2.12	6 माह	अनुपलब्ध	0.00	7.63	0.00	0.00
252	सिकटिया, देवघर	22.49, 1376 21.7.11	10.12.11	6 माह	अनुपलब्ध	4.59	7.54	0.00	0.00
253	नोनियाड, देवघर	22.49, 1376 21.7.11	24.12.11	6 माह	अनुपलब्ध	0.00	3.00	0.00	0.00
254	रखजोर, देवघर	22.49, 1376 21.7.11	16.2.12	6 माह	अनुपलब्ध	0.00	4.95	0.00	0.00
255	सोनारायथारी, देवघर	22.49, 1376 21.7.11	31.1.12	6 माह	अनुपलब्ध	0.00	1.74	0.00	0.00
256	धोवबा, देवघर	22.49, 1376 21.7.11	16.3.12	5 माह	अनुपलब्ध	0.00	1.48	0.00	0.00



परिशिष्ट - X - 31 मार्च 2014 तक अधूरे लोक निर्माण कार्य अनुबन्धों पर वचनबद्धता का विवरण - क्रमशः

क्रम. सं.	परियोजना/कार्यों के नाम	कार्यों की अनुमानित लागत तथा स्वीकृत्यादेश सं० एवं तिथि	प्रारंभ करने का वर्ष	पूरा करने का निर्धारित वर्ष	कार्य की भौतिक प्रगति ( प्रतिशत में )	वर्ष के दौरान व्यय	वर्ष के अंत में प्रगामी व्यय	बकाया भुगतान	पुनरीक्षित लागत, यदि कोई हो/ पुनरावृत्ति की तिथि
1	2	3	4	5	6	7	8	9	10
									(लाख रुपयों में)
257	गोवाकोला, जामताड़ा	22.49, 1376 21.7.11	10.12.11	6 माह	अनुपलब्ध	0.00	7.93	0.00	0.00
258	देवलवारी, जामताड़ा	22.49, 1376 21.7.11	24.12.11	175 दिन	अनुपलब्ध	0.00	6.30	0.00	0.00
259	सीतामढ़ी, जामताड़ा	22.49, 1376 21.7.11	31.1.12	6 माह	अनुपलब्ध	0.00	7.83	0.00	0.00
260	रानीडीह, जामताड़ा	22.49, 1376 21.7.11	6.1.12	6 माह	अनुपलब्ध	0.00	6.35	0.00	0.00
261	गोपालपुर, जामताड़ा	22.49, 1376 21.7.11	3.3.12	6 माह	अनुपलब्ध	0.00	2.40	0.00	0.00
262	महेश कुटारो, गोड्डा	22.49, 1376 21.7.11	9.12.11	5 माह	अनुपलब्ध	6.71	13.81	0.00	0.00
263	चौरा, गोड्डा	22.49, 1376 21.7.11	7.1.12	6 माह	अनुपलब्ध	4.24	7.49	0.00	0.00
264	चन्दना, गोड्डा	22.49, 1376 21.7.11	9.12.11	6 माह	अनुपलब्ध	4.04	9.25	0.00	0.00
265	अमलो, गोड्डा	22.49, 1376 21.7.11	0.00	21.7.11	अनुपलब्ध	0.00	0.00	0.00	7.49

परिशिष्ट - X - 31 मार्च 2014 तक अधूरे लोक निर्माण कार्य अनुबन्धों पर वचनबद्धता का विवरण - क्रमशः

क्रम. सं.	परियोजना/कार्यों के नाम	कार्यों की अनुमानित लागत तथा स्वीकृत्यादेश सं० एवं तिथि	प्रारंभ करने का वर्ष	पूरा करने का निर्धारित वर्ष	कार्य की भौतिक प्रगति ( प्रतिशत में )	वर्ष के दौरान व्यय	वर्ष के अंत में प्रगामी व्यय	बकाया भुगतान	पुनरीक्षित लागत, यदि कोई हो/ पुनरावृत्ति की तिथि
1	2	3	4	5	6	7	8	9	10
									(लाख रुपयों में)
266	चन्दा, गोड्डा	22.49, 1376 21.7.11	0.00	21.7.11	अनुपलब्ध	0.00	0.00	0.00	6.17
267	चन्द्रधीपो, साहेबगंज	22.49, 1376 21.7.11	0.00	21.7.11	अनुपलब्ध	0.00	0.00	0.00	7.52
268	खैरवा, साहेबगंज	22.49, 1376 21.7.11	15.12.11	6 माह	अनुपलब्ध	0.00	3.85	0.00	0.00
269	डिग्गी, साहेबगंज	22.49, 1376 21.7.11	4.2.12	6 माह	अनुपलब्ध	0.00	3.34	0.00	0.00
270	गेदिया, जामताड़ा	23.34, 155 20.12.11	6.7.11	5 माह	अनुपलब्ध	9.57	21.81	0.00	0.00
271	बगडेहरी, जामताड़ा	23.34, 155 20.12.12	28.11.11	5 माह	अनुपलब्ध	9.15	17.10	0.00	0.00
272	तीनपहाड़, साहेबगंज	23.34, 155 20.12.13	30.1.12	5 माह	अनुपलब्ध	0.00.	6.10	0.00	0.00
273	गोड्डा में 100 शैय्यावाले (300 विस्तार योग्य शैय्या) सदर अस्पताल का निर्माण	5,64.62, 65(5)बी 1.9.10	15.3.11	24 माह	अनुपलब्ध	83.03	1,12.73	0.00	0.00

परिशिष्ट - X - 31 मार्च 2014 तक अधूरे लोक निर्माण कार्य अनुबन्धों पर वचनबद्धता का विवरण - क्रमशः

क्रम. सं.	परियोजना/कार्यों के नाम	कार्यों की अनुमानित लागत तथा स्वीकृत्यादेश सं० एवं तिथि	प्रारंभ करने का वर्ष	पूरा करने का निर्धारित वर्ष	कार्य की भौतिक प्रगति ( प्रतिशत में )	वर्ष के दौरान व्यय	वर्ष के अंत में प्रगामी व्यय	बकाया भुगतान	पुनरीक्षित लागत, यदि कोई हो/ पुनरावृत्ति की तिथि
1	2	3	4	5	6	7	8	9	10
									(लाख रुपयों में)
274	जामताड़ा में 100 शैय्या वाले (300 विस्तार योग्य शैय्या) सदर अस्पताल का निर्माण	4,96.86, 96(5) बी 20.8.11	8.12.11	24 माह	अनुपलब्ध	41.48	1,00.00	0.00	0.00
275	राजमहल, साहेबगंज में 50 शैय्या वाले अनुमण्डल अस्पताल का निर्माण	4,81.43, 66 3.9.10	8.11.10	18 माह	अनुपलब्ध	89.01	2,48.92	0.00	0.00
276	रेफरल अस्पताल महेशपुर जामताड़ा का जीर्णोद्धार	81.52, 445 23.3.09	10.2.11	5 माह	अनुपलब्ध	15.00	47.68	0.00	0.00
277	रेफरल अस्पताल भवन, ठाकुरगंगटी गोड्डा का जीर्णोद्धार	43.91, 446 23.3.09	4.2.11	5 माह	अनुपलब्ध	11.98	22.00	0.00	0.00
278	रेफरल अस्पताल भवन महगामा गोड्डा का जीर्णोद्धार	35.57, 423 5.3.09	4.2.11	5 माह	अनुपलब्ध	0.00	21.00	0.00	0.00
279	प्रादेशिक अस्पताल, पलामू का निर्माण	4,46.27, 421(5) बी 21.3.09	20/07/2009	2010	90	1,25.00	29.50	0.00	0.00
280	ओ.पी.डी. बारदोनी का निर्माण	23.34, 23(5) बी 8.6.11	20/09/2010	2011	90	20.77	20.77	0.00	0.00

परिशिष्ट - X - 31 मार्च 2014 तक अधूरे लोक निर्माण कार्य अनुबन्धों पर वचनबद्धता का विवरण - क्रमशः

क्रम. सं.	परियोजना/कार्यों के नाम	कार्यों की अनुमानित लागत तथा स्वीकृत्यादेश सं० एवं तिथि	प्रारंभ करने का वर्ष	पूरा करने का निर्धारित वर्ष	कार्य की भौतिक प्रगति ( प्रतिशत में )	वर्ष के दौरान व्यय	वर्ष के अंत में प्रगामी व्यय	बकाया भुगतान	पुनरीक्षित लागत, यदि कोई हो/ पुनरावृत्ति की तिथि
1	2	3	4	5	6	7	8	9	10
									(लाख रुपयों में)
281	ओ.पी.डी. मरू का निर्माण	23.34, 23(5) बी 8.6.11	11/08/10	2011	40	9.24	9.24	0.00	0.00
282	ओ.पी.डी. तेलारी का निर्माण	23.34, 23(5) बी 8.6.11	06/05/11	2011	90	20.79	20.79	0.00	0.00
283	ओ.पी.डी. हेरहरंज का निर्माण	23.34, 23(5) बी 8.6.11	15/05/11	2011	40	6.88	6.88	0.00	0.00
284	ओ.पी.डी. नवाजयपुर का निर्माण	23.34, 23(5) बी 8.6.11	06/05/11	2011	90	21.38	21.38	0.00	0.00
285	ओ.पी.डी. पाथरा का निर्माण	23.34, 23(5) बी 8.6.11	06/05/11	2011	90	21.30	21.30	0.00	0.00
286	ओ.पी.डी. हुटार का निर्माण	23.34, 23(5) बी 8.6.11	20/07/10	2011	90	20.89	20.89	0.00	0.00
287	ओ.पी.डी. डान्डा का निर्माण	23.34, 23(5) बी 8.6.11	20/07/10	2011	90	18.34	18.34	0.00	0.00

परिशिष्ट - X - 31 मार्च 2014 तक अधूरे लोक निर्माण कार्य अनुबन्धों पर वचनबद्धता का विवरण - क्रमशः

क्रम. सं.	परियोजना/कार्यों के नाम	कार्यों की अनुमानित लागत तथा स्वीकृत्यादेश सं० एवं तिथि	प्रारंभ करने का वर्ष	पूरा करने का निर्धारित वर्ष	कार्य की भौतिक प्रगति ( प्रतिशत में )	वर्ष के दौरान व्यय	वर्ष के अंत में प्रगामी व्यय	बकाया भुगतान	पुनरीक्षित लागत, यदि कोई हो/ पुनरावृत्ति की तिथि
1	2	3	4	5	6	7	8	9	10
									(लाख रुपयों में)
288	सी.एच.सी. लेसलीगंज का निर्माण	3,97.59, एम.ओ.यू. 26.12.07	जून-08	2010	80	24.60	2,72.59	0.00	0.00
289	प्राथमिक स्वास्थ्य केन्द्र बारोदारी का निर्माण	1,15.57, 55(5) बी 18.12..08	02/05/09	2010	50	19.50	56.01	0.00	0.00
290	प्राथमिक स्वास्थ्य केन्द्र गरबन्ध का निर्माण	1,15.57, 244(5) बी 18.12.08	08/10/09	2010	90	17.42	1,09.69	0.00	0.00
291	सदर अस्पताल, गढ़वा	6,07.13, एम.ओ.यू. 22.11.08	39,600.00	2010	50	22.42	22.42	0.00	0.00
292	एच.एस.सी. प्रोसोन का निर्माण	18.53, 199(5) बी 22.11.08	27/04/09	2009	80	7.64	16.44	0.00	0.00
293	अनुमण्डल अस्पताल, छतरपूर का निर्माण	407.77, 57(5) बी 26.12.2007	07/05/09	2010	60	88.25	2,66.74	0.00	0.00
294	सामुदायिक स्वास्थ्य केन्द्र, चन्दवा का निर्माण	314, 26.12.2007	39,600.00	2010	50	28.39	1,33.05	0.00	0.00

परिशिष्ट - X - 31 मार्च 2014 तक अधूरे लोक निर्माण कार्य अनुबन्धों पर वचनबद्धता का विवरण - क्रमशः

क्रम. सं.	परियोजना/कार्यों के नाम	कार्यों की अनुमानित लागत तथा स्वीकृत्यादेश सं० एवं तिथि	प्रारंभ करने का वर्ष	पूरा करने का निर्धारित वर्ष	कार्य की भौतिक प्रगति ( प्रतिशत में )	वर्ष के दौरान व्यय	वर्ष के अंत में प्रगामी व्यय	बकाया भुगतान	पुनरीक्षित लागत, यदि कोई हो/ पुनरावृत्ति की तिथि
1	2	3	4	5	6	7	8	9	10
									(लाख रुपयों में)
295	सामुदायिक स्वास्थ्य केन्द्र, चैनपूर का निर्माण	314, 26.12.2007	39,600.00	2010	50	85.80	1,35.95	0.00	0.00
296	बी. सी. एण्ड डी., टाइप क्वार्टर, गढ़वा का निर्माण	297.41, 199(5) बी 50.6.2008	21/11/11	2013	30	99.98	99.98	0.00	0.00
297	एच.एस.सी., हिसरा, बरवाडीह का निर्माण	18.53, 199(5) बी 22.11.2008	14/10/09	2010	90	5.82	17.85	0.00	0.00
298	जगनीडीह तमालिया नदी से नन्दूडीह	74.36, 2011-12	2011-12	19/5/2012	48	7.47	7.47	0.00	0.00
299	तुलसी महतो के ब्रिन्दा हाउस से लोहसिकर तक	98.11, 2011-12	2011-12	24/5/2012	40	34.00	34.00	0.00	0.00
300	काराखुंट से गारियो घोड़ाकर्ण तक आर.ई.ओ.रोड	2,57.85, 2011-12	2011-12	20/3/2012	90	1,97.00	1,97.00	0.00	0.00
301	कमल केड़िया क्रेसर से बानपोक लक्ष्मीपूर	1,84.62, 2011-12	2011-12	18/8/2012	67	90.00	90.00	0.00	0.00
302	मदनपूर पी डब्ल्यू डी रोड से हरलाडीह	1,20.93, 2011-12	2011-12	19/8/2012	35	46.00	46.00	0.00	0.00

परिशिष्ट - X - 31 मार्च 2014 तक अधूरे लोक निर्माण कार्य अनुबन्धों पर वचनबद्धता का विवरण - क्रमांत

क्रम. सं.	परियोजना/कार्यों के नाम	कार्यों की अनुमानित लागत तथा स्वीकृत्यादेश सं० एवं तिथि	प्रारंभ करने का वर्ष	पूरा करने का निर्धारित वर्ष	कार्य की भौतिक प्रगति ( प्रतिशत में )	वर्ष के दौरान व्यय	वर्ष के अंत में प्रगामी व्यय	बकाया भुगतान	पुनरीक्षित लागत, यदि कोई हो/ पुनरावृत्ति की तिथि
1	2	3	4	5	6	7	8	9	10
									(लाख रुपयों में)
303	बीरेन्द्र नगर से सुगा साख भाया पापरामो जोरी	1,91.23, 2011-12	2011-12	23/04/2012	52	48.74	48.74	0.00	0.00
304	करचैता मोड़ से दोनैया	85.05, 2011-12	2011-12	22/5/2012	52	32.68	32.68	0.00	0.00
305	तिलैया डैम पी. डब्ल्यू. डी. सड़क से तितरछांछ पिन्दरा भाया छोटकी धामराय	2,17.63, 2011-12	2011-12	6/9/2012	60	1,00.46	1,00.46	0.00	0.00
306	बरियारडीह से मरकचो	1,85.56 , 2011-12	2011-12	27-3-11	65	1,18.00	1,18.00	0.00	0.00
307	अपर शंख जलाशय योजना	9,18.94, 475 18.03.07	2006-07	2008-2009	98	1,72.72	53,48.95	1.32	0.00

परिशिष्ट XI – वर्ष 2013 - 14 के दौरान पृथक किये गये वेतन एवं गैर-वेतन मद के साथ अनुरक्षण-व्यय

(लाख रूपयों में)

अनुदान सं	अनुदान का नाम	व्यय शीर्ष						योजना/ अनुरक्षण व्यय लेखा शीर्ष			व्यय का अवयव		
		मुख्य शीर्ष	उप-मुख्य शीर्ष	लघु शीर्ष	उप शीर्ष	विस्तृत शीर्ष	वस्तुगत शीर्ष	गैर-योजना	अनुरक्षण	व्यय का विवरण/नामावली	वेतन	गैर-वेतन	कुल
1	कृषि एवं गन्ना विकास विभाग	2401	00	103	01	05	43	गैर योजना	अनुरक्षण एवं मरम्मति	0.00	2.00	2.00	
		2401	00	104	03	05	43	योजना	अनुरक्षण एवं मरम्मति	0.00	29.57	29.57	
		2401	00	107	09	05	43	गैर योजना	अनुरक्षण एवं मरम्मति	0.00	0.99	0.99	
		2401	01	109	01	05	43	गैर योजना	अनुरक्षण एवं मरम्मति	0.00	5.00	5.00	
		2401	01	119	01	05	43	गैर योजना	अनुरक्षण एवं मरम्मति	0.00	0.15	0.15	
		2401	01	796	17	05	43	गैर योजना	अनुरक्षण एवं मरम्मति	0.00	1,00.00	1,00.00	
2	पशुपालन विभाग	2405	00	001	01	05	43	गैर योजना	अनुरक्षण एवं मरम्मति	0.00	9.05	9.05	
		2405	00	796	49	05	43	योजना	अनुरक्षण एवं मरम्मति	0.00	66.50	66.50	
		2405	00	796	06	05	43	योजना	अनुरक्षण एवं मरम्मति	0.00	12.31	12.31	
3	भवन निर्माण विभाग	2059	80	001	10	05	43	गैर-योजना	अनुरक्षण एवं मरम्मति	0.00	8,99.78	8,99.78	
		2059	80	001	11	05	43	गैर-योजना	अनुरक्षण एवं मरम्मति	0.00	1,00.00	1,00.00	
		2059	80	053	13	05	43	गैर-योजना	अनुरक्षण एवं मरम्मति	0.00	34,84.53	34,84.53	
		2059	80	102	13	05	43	योजना	अनुरक्षण एवं मरम्मति	0.00	9.68	9.68	
		2059	80	103	02	05	43	गैर-योजना	अनुरक्षण एवं मरम्मति	0.00	7.60	7.60	
17	वित्त (वाणिज्य कर) विभाग	2040	00	796	03	05	43	योजना	अनुरक्षण एवं मरम्मति	0.00	50.80	50.80	
		2040	00	796	03	05	43	योजना	अनुरक्षण एवं मरम्मति	0.00	9.99	9.99	
18	खाद्य, सार्वजनिक वितरण एवं उपभोक्ता मामले विभाग	3456	00	796	10	05	43	योजना	अनुरक्षण एवं मरम्मति	0.00	13.10	13.10	
19	वन एवं पर्यावरण विभाग	2406	01	001	01	05	43	गैर योजना	अनुरक्षण एवं मरम्मति	0.00	5.00	5.00	
		2406	01	003	02	05	43	गैर योजना	अनुरक्षण एवं मरम्मति	0.00	1.00	1.00	
		2406	01	003	02	05	43	योजना	अनुरक्षण एवं मरम्मति	0.00	0.60	0.60	
		2406	01	070	02	05	43	गैर योजना	अनुरक्षण एवं मरम्मति	0.00	75.00	75.00	



परिशिष्ट XI - वर्ष 2013 - 14 के दौरान पृथक किये गये वेतन एवं गैर-वेतन मद के साथ अनुरक्षण-व्यय - क्रमशः

(लाख रूपयों में)

अनुदान अनुदान का नाम सं	व्यय शीर्ष						योजना/ अनुरक्षण व्यय लेखा शीर्ष		व्यय का अवयव			
	मुख्य शीर्ष	उप-मुख्य शीर्ष	लघु शीर्ष	उप शीर्ष	विस्तृत शीर्ष	वस्तुगत शीर्ष	गैर-योजना	अनुरक्षण का विवरण/नामावली	वेतन	गैर-वेतन	कुल	
20	स्वास्थ्य, चिकित्सा शिक्षा एवं परिवार कल्याण विभाग	2210	01	110	11	05	43	गैर-योजना	अनुरक्षण एवं मरम्मत	0.00	1,20.00	1,20.00
		2210	05	105	12	05	43	गैर-योजना	अनुरक्षण एवं मरम्मत	0.00	10.00	10.00
22	गृह विभाग	2070	00	115	03	05	43	गैर-योजना	अनुरक्षण एवं मरम्मत	0.00	1,20.89	1,20.89
		2055	00	109	01	05	43	गैर-योजना	अनुरक्षण एवं मरम्मत	0.00	13.97	13.97
		2055	00	115	01	05	43	गैर-योजना	अनुरक्षण एवं मरम्मत	0.00	4,81.10	4,81.10
23	उद्योग विभाग	2851	00	107	01	05	43	योजना	अनुरक्षण एवं मरम्मत	0.00	14.00	14.00
		2851	00	107	02	05	43	योजना	अनुरक्षण एवं मरम्मत	0.00	10.00	10.00
		2851	00	107	13	05	43	योजना	अनुरक्षण एवं मरम्मत	0.00	34.91	34.91
		2851	00	796	06	05	43	योजना	अनुरक्षण एवं मरम्मत	0.00	12.38	12.38
		2851	00	796	47	05	43	योजना	अनुरक्षण एवं मरम्मत	0.00	60.00	60.00
24	सूचना एवं जनसम्पर्क विभाग	2220	60	106	03	05	43	योजना	अनुरक्षण एवं मरम्मत	0.00	4.68	4.68
		2220	60	796	03	05	43	योजना	अनुरक्षण एवं मरम्मत	0.00	9.81	9.81
26	श्रम, नियोजन एवं प्रशिक्षण विभाग	2230	02	796	01	05	43	योजना	अनुरक्षण एवं मरम्मत	0.00	0.63	0.63
29	खनन एवं भुतत्व विभाग	2853	02	102	01	05	43	योजना	अनुरक्षण एवं मरम्मत	0.00	2.84	2.84
		2853	02	102	01	05	43	गैर-योजना	अनुरक्षण एवं मरम्मत	0.00	2.08	2.08
32	विधान मंडल	2011	02	103	02	05	43	गैर-योजना	अनुरक्षण एवं मरम्मत	0.00	2.73	2.73
36	पेयजल एवं स्वच्छता विभाग	2215	01	101	01	05	43	गैर-योजना	अनुरक्षण एवं मरम्मत	0.00	68.75	68.75
		2215	01	101	02	05	43	गैर-योजना	अनुरक्षण एवं मरम्मत	0.00	1,10.13	1,10.13
		2215	01	101	04	05	43	गैर-योजना	अनुरक्षण एवं मरम्मत	0.00	2,53.57	2,53.57
		2215	01	101	09	05	43	गैर-योजना	अनुरक्षण एवं मरम्मत	0.00	2,34.39	2,34.39
		2215	01	102	02	05	43	गैर-योजना	अनुरक्षण एवं मरम्मत	0.00	2,51.27	2,51.27

परिशिष्ट XI - वर्ष 2013 - 14 के दौरान पृथक किये गये वेतन एवं गैर-वेतन मद के साथ अनुरक्षण-व्यय - क्रमशः

(लाख रूपयों में)

अनुदान अनुदान का नाम सं	व्यय शीर्ष						योजना/ अनुरक्षण व्यय लेखा शीर्ष			व्यय का अवयव		
	मुख्य शीर्ष	उप-मुख्य शीर्ष	लघु शीर्ष	उप शीर्ष	विस्तृत शीर्ष	वस्तुगत शीर्ष	गैर-योजना	अनुरक्षण का विवरण/नामावली	वेतन	गैर-वेतन	कुल	
	2215	01	102	03	05	43	गैर-योजना	अनुरक्षण एवं मरम्मत	0.00	12,38.62	12,38.62	
	2215	02	105	01	05	43	गैर-योजना	अनुरक्षण एवं मरम्मत	0.00	1,89.40	1,89.40	
	2215	02	105	04	05	43	गैर-योजना	अनुरक्षण एवं मरम्मत	0.00	67.42	67.42	
	4215	01	102	02	05	43	योजना	अनुरक्षण एवं मरम्मत	0.00	3,26.22	3,26.22	
	4215	01	102	04	05	43	योजना	अनुरक्षण एवं मरम्मत	0.00	59.26	59.26	
	4215	01	796	02	05	43	योजना	अनुरक्षण एवं मरम्मत	0.00	2,09.37	2,09.37	
	4215	01	796	04	05	43	योजना	अनुरक्षण एवं मरम्मत	0.00	17.03	17.03	
39 आपदा प्रबंधन विभाग	2245	02	106	01	05	43	गैर-योजना	अनुरक्षण एवं मरम्मत	0.00	1.87	1.87	
	2245	02	113	02	05	43	गैर-योजना	अनुरक्षण एवं मरम्मत	0.00	2,54.75	2,54.75	
	2245	02	113	03	05	43	गैर-योजना	अनुरक्षण एवं मरम्मत	0.00	15.88	15.88	
	2245	02	114	01	05	43	गैर-योजना	अनुरक्षण एवं मरम्मत	0.00	6.27	6.27	
41 पथ निर्माण विभाग	3054	01	337	01	05	43	गैर-योजना	अनुरक्षण एवं मरम्मत	0.00	1,50.29	1,50.29	
	3054	03	337	01	05	43	गैर-योजना	अनुरक्षण एवं मरम्मत	0.00	1,13,39.10	1,13,39.10	
	3054	04	105	01	05	43	गैर-योजना	अनुरक्षण एवं मरम्मत	0.00	16,38.76	16,38.76	
42 ग्रामीण विकास विभाग	2515	00	001	28	05	43	गैर-योजना	अनुरक्षण एवं मरम्मत	0.00	43,65.27	43,65.27	
	2515	00	001	31	05	43	योजना	अनुरक्षण एवं मरम्मत	0.00	8.84	8.84	
	2515	00	102	18	05	43	योजना	अनुरक्षण एवं मरम्मत	0.00	30.00	30.00	
	2515	00	789	26	05	43	योजना	अनुरक्षण एवं मरम्मत	0.00	5.60	5.60	
	2515	00	796	09	05	43	योजना	अनुरक्षण एवं मरम्मत	0.00	45.00	45.00	
	2515	00	796	18	05	43	योजना	अनुरक्षण एवं मरम्मत	0.00	15.71	15.71	
	2515	00	796	25	05	43	योजना	अनुरक्षण एवं मरम्मत	0.00	33.76	33.76	
	2515	00	796	26	05	43	योजना	अनुरक्षण एवं मरम्मत	0.00	1.68	1.68	

परिशिष्ट XI – वर्ष 2013 - 14 के दौरान पृथक किये गये वेतन एवं गैर-वेतन मद के साथ अनुरक्षण-व्यय - क्रमशः

(लाख रूपयों में)

अनुदान सं	अनुदान का नाम	व्यय शीर्ष						योजना/ अनुरक्षण व्यय लेखा शीर्ष		व्यय का अवयव		
		मुख्य शीर्ष	उप-मुख्य शीर्ष	लघु शीर्ष	उप शीर्ष	विस्तृत शीर्ष	वस्तुगत शीर्ष	गैर-योजना का विवरण/नामावली	वेतन	गैर-वेतन	कुल	
49	जल संसाधन विभाग	4701	80	789	46	05	43	योजना	अनुरक्षण एवं मरम्मति	0.00	3,60.83	3,60.83
		4701	80	789	66	05	43	योजना	अनुरक्षण एवं मरम्मति	0.00	5,11.35	5,11.35
		4701	80	796	46	05	43	योजना	अनुरक्षण एवं मरम्मति	0.00	3,37.30	3,37.30
		4701	80	796	54	05	43	योजना	अनुरक्षण एवं मरम्मति	0.00	8,42.63	8,42.63
		4701	80	796	68	05	43	योजना	अनुरक्षण एवं मरम्मति	0.00	68.47	68.47
		4701	80	800	46	05	43	योजना	अनुरक्षण एवं मरम्मति	0.00	2,28.09	2,28.09
		4701	80	800	54	05	43	योजना	अनुरक्षण एवं मरम्मति	0.00	12,93.51	12,93.51
50	लघु सिंचाई विभाग	4702	00	101	20	05	43	योजना	अनुरक्षण एवं मरम्मति	0.00	7,92.75	7,92.75
		4702	00	789	20	05	43	योजना	अनुरक्षण एवं मरम्मति	0.00	89.98	89.98
		4702	00	796	20	05	43	योजना	अनुरक्षण एवं मरम्मति	0.00	3,98.92	3,98.92
51	कल्याण विभाग	2225	01	277	03	05	43	गैर-योजना	अनुरक्षण एवं मरम्मति	0.00	3.67	3.67
		2225	02	277	04	05	43	योजना	अनुरक्षण एवं मरम्मति	0.00	8.71	8.71
		2225	02	796	43	05	43	योजना	अनुरक्षण एवं मरम्मति	0.00	4.99	4.99
		2225	03	277	18	05	43	योजना	अनुरक्षण एवं मरम्मति	0.00	2.22	2.22
		4225	01	789	08	05	43	योजना	अनुरक्षण एवं मरम्मति	0.00	1,66.45	1,66.45
		4225	01	789	19	05	43	योजना	अनुरक्षण एवं मरम्मति	0.00	10.15	10.15
		4225	02	277	02	05	43	योजना	अनुरक्षण एवं मरम्मति	0.00	6.00	6.00
		4225	02	796	07	05	43	योजना	अनुरक्षण एवं मरम्मति	0.00	1,00.00	1,00.00
		4225	03	277	07	05	43	योजना	अनुरक्षण एवं मरम्मति	0.00	8.30	8.30
		4225	80	277	01	05	43	योजना	अनुरक्षण एवं मरम्मति	0.00	1,97.49	1,97.49
		4225	80	796	01	05	43	योजना	अनुरक्षण एवं मरम्मति	0.00	99.42	99.42

परिशिष्ट XI – वर्ष 2013 - 14 के दौरान पृथक किये गये वेतन एवं गैर-वेतन मद के साथ अनुरक्षण-व्यय - क्रमांत

(लाख रूपयों में)

अनुदान अनुदान का नाम सं	व्यय शीर्ष				योजना/ अनुरक्षण व्यय लेखा शीर्ष		व्यय का अवयव					
	मुख्य शीर्ष	उप-मुख्य शीर्ष	लघु शीर्ष	उप शीर्ष	विस्तृत शीर्ष	वस्तुगत शीर्ष	गैर-योजना का विवरण/नामावली	वेतन	गैर-वेतन	कुल		
58	माध्यमिक शिक्षा	2202	02	109	02	05	42	गैर-योजना	अनुरक्षण एवं मरम्मति	0.00	0.96	0.96
60	समाज कल्याण, महिला एवं बाल विकास विभाग	2235	02	103	66	05	43	योजना	अनुरक्षण एवं मरम्मति	0.00	56.50	56.50
		2235	02	106	39	05	43	योजना	अनुरक्षण एवं मरम्मति	0.00	29.95	29.95
		2235	02	796	39	05	43	योजना	अनुरक्षण एवं मरम्मति	0.00	48.00	48.00
		2235	02	796	66	05	43	योजना	अनुरक्षण एवं मरम्मति	0.00	72.50	72.50
<b>जोड़</b>										<b>3,24,60.02</b>	<b>3,24,60.02</b>	

परिशिष्ट- XII वर्ष के दौरान सरकार के नीतिगत निर्णयों का क्रियान्वयन अथवा भविष्य के रोकड़ प्रवाह के लिए बजट में प्रस्तावित योजनाएं

क्रम सं	नीतिगत निर्णय/ नई योजनाओं की प्रकृति	के लिए क्रियान्वित		आवर्ती के मामलों में निल रोकड़ प्रवाह के फलन पर वार्षिक अनुमानों को दर्शाएं			के संदर्भ में वार्षिक व्यय की प्रकृति दर्शाएं			नई योजनाओं पर होने वाले व्यय की संभावित श्रोत			
		प्राप्ति/ व्यय/ उभय	आवर्ती/ एक ही बार	यदि एक ही बार फलित दर्शाएं	निश्चित अवधि ( अवधि उल्लेख )	स्थाई	राजस्व योजना	गैर - योजना	पूंजी गैर - योजना	राज्य का निजी स्रोत	केन्द्रीय स्थानांतरण	कर्ज उगाही ( कृपया इंगित करें )	
( करोड़ रूपयों में )													
1.	बिहार पुर्नगठन अधिनियम 2000 के अनुसार बिहार सरकार को पेंशन दायित्व का भुगतान अतिरिक्त भार	सेवानिवृति लाभ पर दायित्वों को चुकाने हेतु बजट पर अतिरिक्त भार	आवर्ती	0.00	20 वर्ष के लिए	0.00	0.00	₹ 3,98.17 ( पुर्नगठन अधिनियम 2000 के अनुसार )	0.00	0.00	3,98.17	0.00	0.00
2.	अतिरिक्त साख पत्र के विरुद्ध भुगतान के लिए झारखण्ड राज्य विद्युत बोर्ड को एक बार सहायक अनुदान	व्यय	एक बार		2013-14	0.00	0.00	3,00.00	0.00	0.00	3,00.00	0.00	0.00
					सी.पी. एस. यू. से खरीद की गई विद्युत की बकाया								
3.	माडा एवं तेनुघाट बाँध के बकाया विद्युत विपत्रों का एक बार समाशोधन	व्यय	एक बार	आकस्मिकता	2013-14	0.00	0.00	1,48.00	0.00	0.00	1,48.00	0.00	0.00

परिशिष्ट- XII वर्ष के दौरान सरकार के नीतिगत निर्णयों का क्रियान्वयन अथवा भविष्य के रोकड़ प्रवाह के लिए बजट में प्रस्तावित योजनाएं - क्रमांत

क्रम सं	नीतिगत निर्णय/ नई योजनाओं की प्रकृति	के लिए क्रियान्वित		आवर्ती के मामलों में निल रोकड़ प्रवाह के फलन पर वार्षिक अनुमानों को दर्शाएं			के संदर्भ में वार्षिक व्यय की प्रकृति दर्शाएं			नई योजनाओं पर होने वाले व्यय की संभावित श्रोत			
		प्राप्तियाँ/ व्यय/ उभय	आवर्ती/ एक ही बार	यदि एक ही बार फलित दर्शाएं	निश्चित अवधि ( अवधि उल्लेख )	स्थाई	राजस्व योजना	गैर - योजना	पूंजी योजना	गैर - योजना	राज्य का निजी स्रोत	केन्द्रीय स्थानांतरण	कर्ज उगाही ( कृपया इंगित करें )
( करोड़ रूपयों में )													
4.	बिरसा मुण्डा हवाई अड्डा के विस्तार हेतु भूमि अधिग्रहण, नये हेलिकॉप्टर की खरीद	व्यय	अनावर्ती	एक बार	2013-14	0.00	0.00	0.00	2,79.99	0.00	0.00	0.00	2,79.99
5.	एल.डब्ल्यू. ई. प्रभावित जिलों के लिए योजनागत योजनाएँ ( अतिरिक्त केन्द्रीय सहायता )	व्यय	आवर्ती	0.00	2013-14	0.00	5,10.00	0.00	0.00	0.00	0.00	5,10.00	0.00
<b>जोड़</b>						<b>0.00</b>	<b>5,10.00</b>	<b>8,46.17</b>	<b>2,79.99</b>	<b>0.00</b>	<b>8,46.17</b>	<b>5,10.00</b>	<b>2,79.99</b>

नोट :- वर्ष 2013-14 के लिए बजट दस्तावेजों में दिए गए सूचनाओं के आधार पर यह विवरण तैयार किया गया है।

परिशिष्ट- XIII सरकार के वचनबद्ध देयताएँ  
लेखे पर टिप्पणियाँ के पैरा 3(xii) से संदर्भित

क्रम सं	देयताओं की प्रकृति	योजना	गैर-योजना	संभावित स्रोत जिससे व्यय प्रस्तावित है			ऋण चुकाने के संभावित वर्ष	चालू वर्ष के दौरान चुकाए गए देयताएँ	अवशेष
				राज्य के निजी स्रोत	केन्द्रीय हस्तांतरण	ऋण उगाही (कृपया इंगित करें)			
1	2	3	4	5	6	7	8	9	10
(लाख रुपयों में)									
<b>I.</b>	<b>भुगतान योग्य लेखे</b>								
1.	पेंशन	0.00	34,84,30.56	0.00	0.00	0.00	2014-15	34,84,30.56	0.00
2.	ब्याज अदायगियाँ	0.00	26,14,43.54	0.00	0.00	0.00	2014-15	26,14,43.54	0.00
3.	कर्जों का पुर्नभुगतान	0.00	19,96,92.26	0.00	0.00	0.00	2014-15	19,96,92.26	0.00
	<b>जोड़</b>	<b>0.00</b>	<b>80,95,66.36</b>	<b>0.00</b>	<b>0.00</b>	<b>0.00</b>	<b>0.00</b>	<b>80,95,66.36</b>	<b>0.00</b>
<b>II.</b>	<b>केन्द्र द्वारा प्रायोजित योजनाओं में राज्य का हिस्सा (#)</b>	<b>0.00</b>	<b>0.00</b>	<b>0.00</b>	<b>0.00</b>	<b>0.00</b>	<b>0.00</b>	<b>0.00</b>	<b>0.00</b>
<b>III.</b>	<b>योजनागत योजनाओं को गैर योजना शीर्षों में हस्तांतरण के रूप में देयताएँ</b>	<b>0.00</b>	<b>0.00</b>	<b>0.00</b>	<b>0.00</b>	<b>0.00</b>	<b>0.00</b>	<b>0.00</b>	<b>0.00</b>
<b>IV.</b>	<b>अपूर्ण योजनाओं के फलस्वरूप उत्पन्न देयताएँ (@)</b>	<b>0.00</b>	<b>0.00</b>	<b>0.00</b>	<b>0.00</b>	<b>0.00</b>	<b>0.00</b>	<b>0.00</b>	<b>0.00</b>
<b>V.</b>	<b>अन्य/विविध (#)</b>								
1.	स्थानीय निकायों को अनुदान का बकाया	0.00	0.00	0.00	0.00	0.00	0.00	0.00	0.00

(#) राज्य सरकार से वांछित सूचना (अगस्त 2014)

(@) अपूर्ण योजनाओं का विवरण परिशिष्ट-X में दर्शाया गया है।

**परिशिष्ट- XIV राज्य के पुनर्गठन - वैसे मदों जिनके शेषों का बंटवारा राज्यों के बीच/मध्य नहीं हुआ है  
लेखे पर टिप्पणियाँ के पैरा 3( iii ) से संदर्भित**

क्रम सं०	मद(कर्ज, जमा आदि)	संयुक्त बिहार (14 नवम्बर 2000) के वित्त लेखे 2000-01 के अनुसार लेखा शीर्ष	झारखंड एवं बिहार, उत्तरवर्ती राज्यों के बीच आवांठित की जाने वाली राशि	
			पुनर्गठन के समय	31 मार्च 2014 तक की वर्तमान स्थिति
			(लाख रूपयों में)	
1.	क. सामान्य सेवाओं का पूंजीगत लेखा-	4059- लोक निर्माण कार्य पर पूंजीगत परिव्यय	नामे 1,55,00.41	नामे 1,55,00.41
		4075- विविध सामान्य सेवाओं पर पूंजीगत परिव्यय	नामे 0.20	नामे 0.20
	ख. सामाजिक सेवाओं का पूंजीगत लेखा-	4202- शिक्षा, खेलकूद, कला तथा संस्कृति पर पूंजीगत परिव्यय	नामे 2,10,66.21	नामे 2,10,66.21
		4210- चिकित्सा तथा लोक-स्वास्थ्य पर पूंजीगत परिव्यय	नामे 1,29,96.57	नामे 1,29,96.57
		4211- परिवार कल्याण पर पूंजीगत परिव्यय	नामे 30,48.06	नामे 30,48.06
		4215- जलपूर्ति तथा सफाई पर पूंजीगत परिव्यय	नामे 10,69,81.77	नामे 10,69,81.77
		4216- आवास पर पूंजीगत परिव्यय	नामे 97,13.43	नामे 97,13.43
		4217- शहरी विकास पर पूंजीगत परिव्यय	नामे 1,16,90.17	नामे 1,16,90.17
		4225- अनुसूचित जातियों, अनुसूचित जनजातियों तथा अन्य पिछड़े वर्गों के कल्याण पर पूंजीगत परिव्यय	नामे 1,19,98.49	नामे 1,19,98.49
		4235- सामाजिक सुरक्षा तथा कल्याण पूंजीगत परिव्यय	नामे 86.90	नामे 86.90
		4250- अन्य समाज सेवाओं पर पूंजीगत परिव्यय	नामे 4,74.81	नामे 4,74.81
	ग. आर्थिक सेवाओं के पूंजीगत लेखे-	4401- फसल कृषि कर्म पर पूंजीगत परिव्यय	नामे 16,39.51	नामे 16,39.51
		4402- मृदा तथा जल संरक्षण पर पूंजीगत परिव्यय	नामे 4,29.83	नामे 4,29.83
		4403- पशुपालन पर पूंजीगत परिव्यय	नामे 1,88.81	नामे 1,88.81



परिशिष्ट- XIV राज्य के पुनर्गठन - वैसे मदों जिनके शेषों का बंटवारा राज्यों के बीच/मध्य नहीं हुआ है - क्रमशः  
लेखे पर टिप्पणियाँ के पैरा 3(iii) से संदर्भित

क्रम सं०	मद (कर्ज, जमा आदि)	संयुक्त बिहार (14 नवम्बर 2000) के वित्त लेखे 2000-01 के अनुसार लेखा शीर्ष	झारखंड एवं बिहार, उत्तरवर्ती राज्यों के बीच आवांठित की जाने वाली राशि	
			पुनर्गठन के समय	31 मार्च 2014 तक की वर्तमान स्थिति
			(लाख रूपयों में)	
ग.	आर्थिक सेवाओं के पूंजीगत लेखे - (क्रमशः)	4404- डेरी विकास पर पूंजीगत परिव्यय	नामे 13,81.10	नामे 13,81.10
		4405- मछली पालन पर पूंजीगत परिव्यय	नामे 1,90.82	नामे 1,90.82
		4406- वानिकी तथा वन्य प्राणियों पर पूंजीगत परिव्यय	नामे 18,39.84	नामे 18,39.84
		4408- खाद्य-भण्डारण तथा भंडागार पर पूंजीगत परिव्यय	नामे 18,66.64	नामे 18,66.64
		4415- कृषि अनुसंधान तथा शिक्षा पर पूंजीगत परिव्यय	नामे 77.78	नामे 77.78
		4425- सहकारिता पर पूंजीगत परिव्यय	नामे 1,56,12.15	नामे 1,56,12.15
		4435- अन्य कृषि कार्यक्रमों पर पूंजीगत परिव्यय	नामे 26,60.54	नामे 26,60.54
		4515- अन्य ग्राम विकास कार्यक्रमों पर पूंजीगत	नामे 11,26,26.47	नामे 11,26,26.47
		4701- मध्यम सिंचाई पर पूंजीगत परिव्यय	नामे 55,94,01.24	नामे 55,94,01.24
		4702- लघु सिंचाई पर पूंजीगत परिव्यय	नामे 3,77,84.08	नामे 3,77,84.08
		4705- कमान क्षेत्र विकास पर पूंजीगत परिव्यय	नामे 58.00	नामे 58.00
		4711- बाढ़ नियंत्रण परियोजनाओं पर पूंजीगत परिव्यय	नामे 8,74,49.44	नामे 8,74,49.44
		4801- बिजली परियोजनाओं पर पूंजीगत परिव्यय	नामे 1,93,04.15	नामे 1,93,04.15

परिशिष्ट- XIV राज्य के पुनर्गठन - वैसे मदों जिनके शेषों का बंटवारा राज्यों के बीच/मध्य नहीं हुआ है - क्रमशः  
लेखे पर टिप्पणियाँ के पैरा 3( iii ) से संदर्भित

क्रम सं०	मद (कर्ज, जमा आदि)	संयुक्त बिहार (14 नवम्बर 2000) के वित्त लेखे 2000-01 के अनुसार लेखा शीर्ष	झारखंड एवं बिहार, उत्तरवर्ती राज्यों के बीच आवांटित की जाने वाली राशि			
			पुनर्गठन के समय		31 मार्च 2014 तक की वर्तमान स्थिति	
						(लाख रूपयों में)
ग. आर्थिक सेवाओं के पूंजीगत लेखे- क्रमांत	4851-	ग्राम तथा लघु उद्योग पूंजीगत परिव्यय	नामे	27,26.60	नामे	27,26.60
	4853-	अलौह खनन तथा धातुकर्म उद्योगों पर पूंजीगत परिव्यय	नामे	9,87.35	नामे	9,87.35
	4855-	उर्वरक उद्योगों पर पूंजीगत परिव्यय	नामे	1,36.27	नामे	1,36.27
	4857-	रसायन तथा औषध निर्माण उद्योगों पर पूंजीगत परिव्यय	नामे	8,99.92	नामे	8,99.92
	4858-	इंजीनियरी उद्योगों पर पूंजीगत परिव्यय	नामे	88.18	नामे	88.18
	4859-	दूर संचार तथा इलेक्ट्रॉनिक उद्योगों पर पूंजीगत परिव्यय	नामे	5,64.50	नामे	5,64.50
	4860-	उपभोक्ता उद्योगों पर पूंजीगत परिव्यय	नामे	54,85.99	नामे	54,85.99
	4875-	अन्य उद्योगों पर पूंजीगत परिव्यय	नामे	23.78	नामे	23.78
	4885-	उद्योगों तथा खनिजों पर अन्य पूंजीगत परिव्यय	नामे	57,47.68	नामे	57,47.68
	5053-	नगर विमानन पर पूंजीगत परिव्यय	नामे	2,57.03	नामे	2,57.03
	5054-	सड़कों तथा सेतुओं पर पूंजीगत परिव्यय	नामे	12,28,03.98	नामे	12,28,03.98
	5055-	सड़क परिवहन पर पूंजीगत परिव्यय	नामे	79,94.97	नामे	79,94.97
	5075-	अन्य परिवहन सेवाओं पर पूंजीगत परिव्यय	नामे	1,78.61	नामे	1,78.61
	5452-	पर्यटन पर पूंजीगत परिव्यय	नामे	19,71.01	नामे	19,71.01
	5465-	सामान्य वित्तीय तथा व्यापारिक संस्थाओं में निवेश	नामे	17,48.08	नामे	17,48.08
	5475-	अन्य सामान्य आर्थिक सेवाओं पर पूंजीगत परिव्यय	नामे	58,41.39	नामे	58,41.39

परिशिष्ट- XIV राज्य के पुनर्गठन - वैसे मदों जिनके शेषों का बंटवारा राज्यों के बीच/मध्य नहीं हुआ है - क्रमशः  
लेखे पर टिप्पणियाँ के पैरा 3( iii ) से संदर्भित

क्रम सं०	मद(कर्ज, जमा आदि)	संयुक्त बिहार (14 नवम्बर 2000) के वित्त लेखे 2000-01 के अनुसार लेखा शीर्ष	झारखंड एवं बिहार, उत्तरवर्ती राज्यों के बीच आवांठित की जाने वाली राशि			
			पुनर्गठन के समय		31 मार्च 2014 तक की वर्तमान स्थिति	
			(लाख रूपयों में)			
2.	च. कर्ज तथा उधार	6202- शिक्षा, खेल-कूद, कला तथा संस्कृति के लिये कर्ज	नामे	4,43.94	नामे	4,43.94
		6215- जलपूर्ति तथा सफाई के लिये कर्ज	नामे	58,76.37	नामे	58,76.37
		6216- आवास के लिये कर्ज	नामे	1,14,71.52	नामे	1,14,71.52
		6217- शहरी विकास के लिये कर्ज	नामे	2,16,39.23	नामे	2,16,39.23
		6235- सामाजिक सुरक्षा तथा कल्याण के लिये कर्ज	नामे	4,60.14	नामे	4,60.14
		6245- प्राकृतिक विपत्ति के कारण राहत के लिये कर्ज	नामे	11,93.51	नामे	11,93.51
		6250- अन्य सामाजिक सेवाओं के लिये कर्ज	नामे	11.54	नामे	11.54
		6401- फसल कृषि-कर्म के लिये कर्ज	नामे	2,56,85.35	नामे	2,56,85.35
		6402- मृदा एवं जल संरक्षण के लिये कर्ज	नामे	2,54.94	नामे	2,54.94
		6404- डेरी विकास के लिये कर्ज	नामे	1,96.09	नामे	1,96.09
		6405- मछली पालन के लिये कर्ज	नामे	7.13	नामे	7.13
		6406- वानिकी तथा वन्य जीवन के लिये कर्ज	नामे	1,60.39	नामे	1,60.39
		6408- खाद्य भंडारण तथा भंडागार के लिये कर्ज	नामे	1,18,74.95	नामे	1,18,74.95
		6425- सहकारिता के लिये कर्ज	नामे	1,88,07.18	नामे	1,88,07.18
		6435- अन्य कृषि कार्यक्रमों के लिये कर्ज	नामे	34,36.15	नामे	34,36.15
		6506- भूमि सुधार के लिये कर्ज	नामे	2,25.46	नामे	2,25.46
		6515- अन्य ग्राम विकास कार्यक्रमों के लिये कर्ज	नामे	36,45.95	नामे	36,45.95
		6701- मुख्य तथा मध्यम सिंचाई के लिये कर्ज	नामे	1,04.81	नामे	1,04.81
		6702- लघु सिंचाई के लिये कर्ज	नामे	9,58.16	नामे	9,58.16
		6705- कमान क्षेत्र विकास के लिये कर्ज	नामे	42,72.54	नामे	42,72.54

परिशिष्ट- XIV राज्य के पुनर्गठन - वैसे मदों जिनके शेषों का बंटवारा राज्यों के बीच/मध्य नहीं हुआ है - क्रमशः  
लेखे पर टिप्पणियाँ के पैरा 3( iii ) से संदर्भित

क्रम सं०	मद(कर्ज, जमा आदि)	संयुक्त बिहार (14 नवम्बर 2000) के वित्त लेखे 2000-01 के अनुसार लेखा शीर्ष	झारखंड एवं बिहार, उत्तरवर्ती राज्यों के बीच आवांटित की जाने वाली राशि	
			पुनर्गठन के समय	31 मार्च 2014 तक की वर्तमान स्थिति
			(लाख रूपयों में)	
2.	च. कर्ज तथा उधार-क्रमांत	6801- बिजली परियोजनाओं के लिये कर्ज 6851- ग्राम तथा लघु उद्योग के लिये कर्ज 6853- अलौह खनन तथा धातु कर्म उद्योग के लिये कर्ज 6854- सीमेंट तथा अधातु खनिज उद्योगों के लिये कर्ज 6857- रसायन तथा औषधि निर्माण उद्योगों के लिये कर्ज 6858- इंजीनियरी उद्योगों के लिये कर्ज 6859- दूर-संचार तथा इलेक्ट्रानिकी उद्योगों के लिये कर्ज 6860- उपभोक्ता उद्योगों के लिये कर्ज 6885- उद्योग और खनिजों पर अन्य कर्ज 7055- सड़क परिवहन के लिये कर्ज 7075- अन्य परिवहन सेवाओं के लिये कर्ज 7465- सामान्य वित्तीय तथा व्यापारिक संस्थाओं के लिये कर्ज 7610- सरकारी कर्मचारियों आदि को कर्ज 7615- विविध कर्ज	नामे 47,31,92.82 नामे 10,74.19 नामे 66.93 नामे 58.85 नामे 10,16.56 नामे 1,95.12 नामे 6,23.88 नामे 3,15,62.04 नामे 2,14,55.10 नामे 64,46.54 नामे 16,31.16 नामे 32,96.59 नामे 69,05.16 नामे 85.28	नामे 47,31,92.82 नामे 10,74.19 नामे 66.93 नामे 58.85 नामे 10,16.56 नामे 1,95.12 नामे 6,23.88 नामे 3,15,62.04 नामे 2,14,55.10 नामे 64,46.54 नामे 16,31.16 नामे 32,96.59 नामे 69,05.16 नामे 85.28
3.	झ. अल्प बचत, भविष्य निधि आदि	8009- राज्य भविष्य निधियां 8011- बिमा तथा पेंशन निधि	जमा 74,03,59.43 जमा 1,45,97.10	जमा 74,03,59.43 जमा 1,45,97.10
4.	ज. आरक्षित निधि	8115- मूल्य ह्रास/ नवीकरण आरक्षित निधि 8223- अकाल राहत निधि 8229- विकास तथा कल्याण निधि 8235- सामान्य तथा अन्य आरक्षित निधियां	जमा 0.14 जमा 24.38 जमा 0.55 जमा 3,42,01.33	जमा 0.14 जमा 24.38 जमा 0.55 जमा 3,42,01.33

**परिशिष्ट- XIV राज्य का पुनर्गठन - वैसे मदों जिनके शेषों का बंटवारा राज्यों के बीच/मध्य नहीं हुआ है - क्रमांत लेखे पर टिप्पणियाँ के पैरा 3( iii ) से संदर्भित**

क्रम सं०	मद(कर्ज, जमा आदि)	संयुक्त बिहार (14 नवम्बर 2000) के वित्त लेखे 2000-01 के अनुसार लेखा शीर्ष	झारखंड एवं बिहार, उत्तरवर्ती राज्यों के बीच आवांटित की जाने वाली राशि	
			पुनर्गठन के समय	31 मार्च 2014 तक की वर्तमान स्थिति
			(लाख रूपयों में)	
5.	ट. जमा तथा अग्रिम	8336- सिविल जमा	जमा (-) 55.39	जमा (-) 55.39
		8342- अन्य जमा	जमा 2.88	जमा 2.88
		8443- सिविल जमा	जमा 14,15,33.64	जमा 12,87,16.13 *
		8448- स्थानीय निधियों की जमा	जमा 5,46,71.38	जमा 5,29,01.87 *
		8449- अन्य जमा	जमा 1,73.10	जमा 1,73.10
		8550- सिविल अग्रिम	नामे 94,66.90	नामे 94,66.90
6.	ठ. उंचत तथा विविध	8658- उंचत लेखा	नामे 7,15,97.28	नामे 7,15,97.28
		8671- विभागीय शेष	नामे 91,52.42	नामे 91,52.42
		8672- स्थायी रोकड़ अग्रदाय	नामे 16.16	नामे 16.16
		8673- रोकड़ शेष निवेश लेखा	नामे 4,65.57	नामे 4,65.57
		8679- अन्य देशों की सरकारों के साथ खोले गए लेखे	नामे 14.35	नामे 14.35
7.	ड. प्रेषण	8782- उसी लेखा अधिकारी को लेखा भेजने वाले अधिकारियों के बीच नकद प्रेषण तथा समायोजन	नामे 14,94,88.19	नामे 14,94,88.19
		8786- सिविल केन्द्रीय तथा राज्य सरकारों के बीच समायोजन लेखा	नामे 81.53	नामे 81.53
		8793- सिविल अंतर्राज्यीय उंचत लेखा	नामे 8,35.79	नामे 8,35.79

\* मुख्य शीर्ष 8443 एवं 8448 के अंतर्गत दर्शाये गये सिविल जमा एवं स्थानीय निधियों की जमा के आंकड़ों में कमी जो की कुछ लघु शीर्षों का झारखंड राज्य से संबंधित होने के कारण चिह्नित कर वित्तीय वर्ष 2008-09 के वित्त लेखे में लिया गया है।